ניזאם

טערקישע סיגארעטס

10 פאר 18 סענט

2 פעקעדזשעס פאר 35 סענט

דער פארברעכער

אן אינטערעסאנטער און שפאנענ־
דער ראמאן. אויס דעם אידי־
שען לעבען פון פוילען.

און קאנאדע.

באארבייט פאר'ן „אידישען זשורנאל"

פון י. ב—ם

(108-טע פארזעצונג)

וואס זענט איהר אזוי ציטערדיג, האט דער דאקטער איהם געפרעגט, צו־מאכענדיג די טיהר אונטער זיך. וואס האט דא פאסירט זייט איהר האט מיין פרוי באוואכט. האט דער דאקטער ווייטער געפרעגט. זעהרגיג אז לייזער ציטערט ווי א בלאט אין אלול.

לייזער האט זיך נאך מעהר פאר־לוירען. ער האט כיט געוואוסט וואס צו זאגען. דעם אמת האט ער ניט גע־טארט זאגען. קיין לייגנס האט ער ניט גע־נעהמען פארברייטעט. און ער האט גע־שטאמעלט עפעס אונפארשטענדליכעס.

דער דאקטער איז געווארען בוזז וואס לייזער שטאמעלט. פאר וואס ער ענטפערט ניט. ער איז צוגעגאנגען געהעכער און געגעטען דייזען אויף'ן קול.

וואו איז אייער גייסטיג קראנקע? וואו איז אייער פרוי? צוליעב וואס האט איהר מיך געריפען?

דאקטער — האט לייזער ווייטער גע־נומען שטאמלען. אן אומגליק — אן אומגליק האט פאסירט מיט מיין פרוי אין קינד. אין פארלוירן פון דער צייט וואס איך בין דא ניט געווען. מיין פרוי האט גענומען דאס קינד, אין בידע זייגען אויף פון האטער אין דער צייט ווען איך בין דא ניט געווען.

די ערשטע מינוטען נאך מיין קומען האב איך געטראכט פילייכט זייגען זיי ארויס פאר א ווייל. שפעטער אבער האב איך מורא געקראגען דאס פילייכט האט מיט זיי אן אומגליק פאסירט.

לייזער האט מעהר ניט געהערט רייד־דען. ער האט אפגעהאקט, און זיך אוועקגעזעצט אויף א שטוהל. פארשטע־לענדיג זיך דאס פנים מיט בוידע הענט.

זיינע ווערטער האבען געמאכט א גוואל דונען אייגדרוק אויף'ן דאקטאר. מעג־ליך טאקי האט דער דאקטער געטראכט אז זי איז ארויס מיט'ן קינד און ניט זייענדיג פארזיכטיג, האט מיט זיי עפעראס פאסירט.

וואס האט איהר געטון אים צו באקו־מען פון זיי א גאכריכט האט דער דאק־טאר געפרעגט.

בין יעצט גאר ניט, האט לייזער ארויסגערעדט צווישען די הענט ווי ער וואלט דורכגעגעזיגען זיינע ווערטער.

מא פארוואס שווייגט איהר, האט דער דאקטער ווייטער געפרעגט.

לויפט גליך אויף צו די צייטונגען אנאנסירט ווי אזוי אייער פרוי האט אויסגעזעהען, און דאס קינד געהמט מיט זייערע בילדער אויס איהר האט אזעלכע. באשריבט אלע איינצעלהייטען געדענקט אויך אין אלע שטאדטישע האספיטעלער. פילייכט האט מען זיי געבראכט ערגעץ.

דער דאקטער האט געזעהען אז פון זייגען וועגען איז שוין גאר ניטא וואס צו טאן, האט ער א קלאפ געטון מיט דער טיהר און אוועק.

לייזער האט געגומען טראכטען וואס ווייטער צו טון, און אויף'ן געדאנק איז איהם געקומען פאהרען אהיים.

דאזען די אלע זאכען אזוי אזוי זייגען אין האטעל, זאגאר זיינע אויך. ער זאל בלויז מיטנעהמען מיט זיך דאס טיטיגסטע און גלייך אפפאהרען פון ווען.

דער פלאן איז געווען א גוטער, ווייל ווען מיט זיי זאל ווערקליך האבען עטוואס פאסירט און זי וועט געבען זיין נאמען און אדרעס וועט עס הייסען אז גר איז אויעך זיי זוכען, און איז זעלבסט ערגעץ פארלוירען געווארען.

וואס וועט אבער זיין? ווען חנה־לע וועט דערצעהלען דעם אמת, און די פאליציי אדער האספיטאל בעאמטע ווע־לען נאכהער קומען קיין ראדאם איהם שפאנירען וועגען מיר, האט לייזער א טראכט געגומען.

ער איז געווארען זיר ציטומעלט, ניט געהענגט זיך ארויסרעדען פון דער שלעכ־טער לאגע, און צולעצט באשלאסען פאהרען קיין ראדאם אין א האטעל, שיקען נאך באשען און איהר דערצעהלען אז ער האט א פארדאכט, אז מען וויסט וועגען דעם וואס זיי האבען אנגעפיהרט די לעצטע צייטען מיט מרדכי'ס געלט, הייסען זי אלעס פאר־קויפען אויף אזוי פיעל וויפיעל מעגליך און צוזאמען זאלען אראויספאהרען קיין ווארשא אדער לאדז.

דארט וועל איך הייסען אן אנדער נאמען. דארט וועט קיינער ניט ווי־סען, ווער מיר זיינען פון וואנען מיר קומען, וואס מיר האבען געטון און אזוי ארום וועלען מיר פון זיך ארונטער ווארפען אירגענד וועלכע באשולדיגונג.

לייזער האט לאנג ניט געטראכט. פארפאקט זיינע זאכען. זיך ניט צו געהערט צו קיין זאך וואס באלאנגט צו חנה'לע, און פארלאזען דעם האטעל.

ער האט זיך זאגאר מורא געהאט ארומצוקוקען, ווייל עס האט זיך איהם אויסגעדראכט אז מען יאגט איהם נאך, אט, אט, און ער ווערט ארעסטירט. ער איז גלייך אויעה צום באהנהויף און גע־הייסען זיך געבען א בילעט ביז גרעניץ.

די האטעל באדיענער, וועלכע זיינען אריין אין ציטער אום איהם גרייט צו מאכען פאר אנדערע געסט, זיינען גע־בליבען אביסעל ערשטוינט. זעהרגיג אז זיי געסט האבען איבער געלאזען פיעלע זאכען פון א באדייטענדען ווערטה.

פאר זיי איז דאס געווען א רעטעניש זיי אזוי מעגשען פארלאזען דעם האטעל לאזענדיג אזעלכע גוטע אין נוצליכע זאכען. די דינער האבען גלייך געטאלדען דעם אויפזעהער וועלכער איז אריינגעקו־מען אין צימער. באטראכט אלעס וואס עס איז געבליבען, און פארארדענט עס צו צוגעהטען ביז מען וועט געוויסהייט זיי־דען עטוואס ווער עס האט דאס אלעס גע־לאזען, אדער וועלכע אורזאכע עס האט געצוזאונגען די געסט צו פארלאזען דעם האטעל, לאזענדיג אלעס אינזייניג.

ביים צוזאמען פאקען אלעס איז אבער פאר זיי קלאהר געווארען, אז די פערזאנען וואס זענען אין האטעל געשטאר־בען האבען זיך געגליבען פאהרען אין אמעריקא און פאר זיי איז אין א מינוט אלעס קלאהר געווארען.

(ווערט פארגעזעצט)

סאציאליסטישער לאקאל געגרינדעט אין טאראנטא.

כיט'ן בטולמערען פון די מלחמה גע־זעצגאיז אין טאראנטא נאכאמאל ארגא־נזירט געווארען א לאקאל פון דער סאר־שעלסטפארטי אזו קענענדיג. זיי האבען די חוייפט קווארטיר אין אקסידענט האל, אין פיהרען אן סאציאליסטישע פראפאגאנ־דא יעדען דינסטאג אוועגס.

א וויכטיגע זאמלונג איבערן נאנצען לאנד

צום ערשטען מאל ווערט אין אמע־ריקא דורכגעפיהרט אן עפענטליכע זאמ־לונג אין א טעטיגקייט פאר די אידישע קינדער הייטען וואס ווערען איצט אויס־געבויט אין פוילען און אין ליטא.

די ערשטע קינדער הייטען זיינען עגטשטאנען א דאנק, דער גרויסער ארבייט פון די פארשטארבענע שרייבער און כלל טויער י. ל. פרץ און יעחב דינעב־זאהן אין דער צייט פון מלחמה. זיי האבען דערפיהלט אז מען טוט זיך אפגע־בען מיט די אידישע קינדער און ניט דערלאזען זיי אונטערפאלען אונטער דער ווירקונג פון דער נאט. א פאר טויזענד אידישע קינדער האבען געפונען רוה, שפייז, אהיים אין די קינדער הייטען. איבער צעהנדליגע טויזענדער אידישע קינדער באנייטיגען זיך אין אזעלכע קינ־דער הייטען, בכדי זיי זאלען ניט פאר־בלייבען אונטערגעוואורפענע נאסען קינ־דער.

א באוועגונג פאר די אידישע קינדער הייטען הויבט זיך ערשט אן ניט בלויז אין וואדשא נאר אין פיעלע אנדערע שטעדט פון פוילען און ליטא. די קינ־דער הייטען קאנען מיט רעכט באטראכט ווערען אלס קאנסטרוקטיווע הילפס אינ־סטיטוציאנס וואס פאדערען די קרעפטיגס טע מיטטלס פון די אידישע, דעמאקרא־טישע אין ארבייטער ערגעזעלשאפטען אין אמעריקא.

דער אידישע נאציאנאלער ארבייטער־פארבאנד פון אמעריקא, וועלכער באטייליגט זיך שטענדיג אין דער הילפס ארבייט האט געפונען פאר נויטיג איצט ארייצוגע־טרעטען מיט אן עפענטליכער זאמלונג פאר די קינדער הייטען און וויל שאפען א פאנד פון 25 טויזענד דאלאר דורך וועלכען עס זאלען קאנען פארשטארקט אויפגעבויט ווערען קינדער הייטען. די זאמלונג ווערט דורכגעפיהרט הייטיגען מאנאט. די חייפט זאמלונג ווערט אראנזשירט אויף זונטאג דעם 22-טען פעברואר אויסער דער אויפזיכט פון פי־פעלס דעלעגאט. פיעלע וואלונטירען וועל־לען זיין אין די נאסען באזוכען אויך אין די הייזער, בעצאהלט אייער חוב צו די קינדער פון אייער פאלק, דאס וועט זיין א חוב באצאהלט פאר דער געגענ־וואר און פאר דער צוקונפט. א חוב דורך וועלכען עס ווערען געראטעוועט ווע־רען טויזענדער אידישע קינדער.

גיט און זאמערט וויפיעל איהר קענט.

צו פערענטעז

צו פארדענטען א פלעט אין רעכטען אידישען צענטר, דער פלעט איז איבערן אפיס פונם „אידישען זשורנאל", דער צווייטער פלאר, וועט אויסגעפיקסט ווערען לויט דער באקוועמליכקייט פונם דינגער פאסיג פאר א לאיערס אפיס אדער עהנלי כע אפיסעס. נאכצופרעגען אין אפיס פון „זשורנאל".

אן אנשטענדיגער יונגער מאן פאר־לאנגט באדד און א רום מיט לעקטריק באלייכטונג און אלע קאנוויניענס וועט גוט באצאהלען. פרעגען זשורנאל באקס 555.

1073

צו פארדענטען א טאר מיט 7 רומס אין 170 יוקליד עוועניו אלע קאנוויניענס עלעקטריק גאז און א גרויסער סטייבער. וועגען זיך 41 קרעדמאנט סטריט

10209—2—29

צו פארדענטען א פלעט פון 3 רומס אלע קאנוויניענס. 150 באלדווין סט.

10198—2—19

צו פארדענטען א הויז 27 סט. פעט־ריק סטריט, 6 רומס מיט אלע קאנוויניענס פאר 25 דאלאר א מאנאט. נאכפרעגען 46 קעמעראן סטריט.

10227—2—19)

3 אדער 4 פיינטיר רומס צו פער־ענטען, זעהר פלינק, ראנדרע טאכס 23 דיוויזשען סטריט.

10224—2—20)

דעכער צו פיקסען

אין גייע מאכען, פלייטס, שינדעל, גראל און פייפער, בילינג פרייזען אויף אויסצאהלען. בעסטע גאראנטי. נעהמט פרייזען פון ענג רופערס, נאכהער פרעגט מר. ס. א. מענהיעם קא. 130 יוראן סט. טעלעפאן קאל. 3859.

10205—3—15.

איך פייפער אין פיינט

אייער אלט באהאנטער פייפער־הענ־גער און פיינטער האט וויסען זיינע קאס־טומער אז מיר מאכען יעצט אונזער אר־בייט בילינער ווי ארום פסח. דינגט אפ יעצט פארלאזטזיך גישט אויף שפעטער, ווייל עצט וועט אהר בייפען 30 פראצענט פון דאלאר. סעם לייטס 166 אסינגטאן עוו. טעלעפאן פארקדייל 3394.

10223—3—16)

ספעשעל

די סיטי דיי וואדקס פערהענט פול דרעס סוטס, פרינץ אלבערטס, און סילק העטס, טעלעפאנירט אדער קומט פער־זענליך. קאל. 2628.

51—349 קאלעדזש סטריט.

11—6—9509

דר. מ. פיזוניק

דענטיסט

שטערצלאזע עקסטרעקשען פון צייטן פאר. קווין און פאדיינע עוו. רום 2

טעלעפאן אדעלייד 5057

יעקב מ. בענעט

(פון בענעט און סעמעראן)

באריסטערס, סאליסטערס, נאטאריעס א. ז. וו.

2901 דאנדעס סטר. וועסט טאראנטא

טעלעפאן רושאנקשאן 9077.

וואוינונג טעלעפאן רושאנקשאן 983.

דאקטאר יוליום לעווין

דענטיסט

אפיס: 382 קווין וועסט פארנער ספעדיינג עוו.

וועגען אפאינטמענטס טעלעפאנירט קאלעדזש 766

דר. סלאזן איבערגענ־מען דר. שווארצ'ס אפיס

דר. מ. שווארצ'ס אפיס שטעהט יעצט אונטער דער אויפזיכט פון

דר. א. סלאזן

דענטיסט

137 בעווערלי סטריט

טעלעפאן קאלעדזש 5483

וועגען ראיעלסטע און בעסטע אויס קניפטען פאר אינשורענס וועגען זיך צו

פ. ליוואי

ספעשעל לייף אינשורענס אגענט

P. LEVI
Insurance Agent
214 Beverly St. Tel, Coll. 8101

קעשס'ס דזשולערי סטאר

פון 145½ קווין סטריט וועסט

ספעשעל באריינס אין דיימאנד ריג־גען, לאוועלירס, גאלד וואטשעס, 14 קערעט טשיינס, סיל'ווער סעטס נייע סטייל'ס, לייכטערס, קאט גלעס, אויך גראמאפאנס און רעקארדס. ווי אויך פערשיע־דענע פרענטש איווערי סעטס: יעדעס ארטיקעל געווים בילי־גער ווי אין די גרעסטע סטארס איהר מענט זיך ערלויבען אין קומען זעהן אונזער סטאר. פער־שפעטיגט ניט און קומט גלייך.

אייער פריינט קעש

145½ קווין סט. וו. טעלעפאן עד. 3588

CASH OR CREDIT

בלויז הון וולדאוויסי

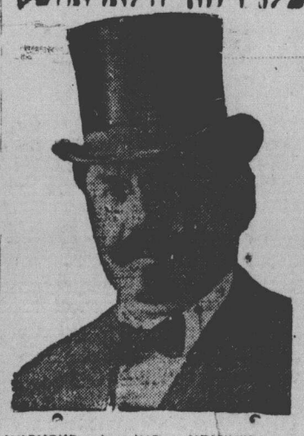

איז אנשטענדיג. דיין פ. פארזיכטיג

אלם מוהל

אלע עלטערען פון קינדער זאלען דאס נעהמען איז אנבעטראכט ווייל דאס איז אין זייער איינגעגעס בענעפיט. קאנטרי לייט קענען מיר אייך רופען אויף זייערע שטחות.

וויאהנונג 62 קראנזווייס עוועניו און טעלעפאן קאלעדזש 1078.

ביזנעס פרייזען אז צו פערקייפען

א זעלטענע געלעגענהייט פאר א מאן וואס וויל א גוטע ביזנעס

צו פארקייפען אין מילטאן אנ־טעריא אן איינגעטרייטע דזשאנק ביזנעס און סעקאנד הענד סטאר קאט 150 ביי 150 און א גרוי־סער באר פריי $5200 קעש $1700 נאכפרעגען 113 קווין סט. וועסט

$4700 א סאליד בריק הויז מיט אלע קאנוויניענס אויף מאסי סטריט, 8 רומס נאכפרעגען 135 סט. פעטריק סטריט, טעלעפאן אדעלייד 2015.

$3700 א סאליד בריק הויז 8 רומס מיט אלע קאנוויניענס אויף סטראשון עוועניו. נאכפרעגען 135 סענט פעטריק טעלעפאן אדעלייד 2015.

10219—2—17

צו פארקייפען 3 רומס פארניטשער, ליטעסט מטייל. נאכפרעגען 170½ מארקהאם סט. אין דער ליין.

10235—2—19)

א סטאר צו פערקייפען מיט א וואר־טונג. אלע קאנוויניענס. פעסאנד פאר ענג ביזנעס, מיט אדער אהן סטאק. 1009 קווין סטריט איסט.

10221—2—22)

צו פארקייפען איין גוטען וואגען פאר א פערדער. נאכפרעגען 145 מארקהאם סט. גוט ווי ניי, ווייניג געזעסן.

10228—2—18)

$5000. פאליוען סטריט, סעטי־דיטעטשט, סאליד בריק, 9 רומס, באר־ליין אארן שנעדען קויפער, מאכט אין אמער. מר. באהן 803 קענט בילדינג.

10212—2—17

צו פארקייפען א דזשענטס קלאודינג פיירניישינג סטאר. גאראנטירט צו מא־כען א לעבען און גלעך סייפען, מיט דעם בילדינג אדער אהן בילדינג.

אויזאכע אויף'ן פלאץ 1285 סענקלעיר עוועניו.

10207—2—23

צו פארקייפען א מארגיידזש פון א בילארד רום, דער בילארד רום איז גע־וואר'ן פארקייפט פאר $8000, דער מארגיידזש איז $6000 אויף 10 פראצענט אינטערעסט.

נאכפרעגען 51½ לעפלענט עוו.

10176—2—17

הוסטען און פארקיהלונגען מיינטז שאפלאוץ נעכט

מיט יעדער שטונדע, וואס מען פאר־לענגערט א פארקיהלונג איז פארהאן א געפאהר. העלפט צו דער נאטור גע־זונט צו ווערען, געברויכענדיג

Dr. Macey's Cough Cure

פרייז 35 סענט. פארקויפט נאר ביי

Claude J. Halloran

דראגיסט

202 Dundas W. Cor. Centre Av.
TORONTO

כשר וואורשט פעקטארי

בהכשר הרבנים הרב ר' יוסף ווינרוב הרב ר' יעקב נאדראן

מיר זיינען די איינציגע וואס פאב־ריצירען אלע פארטען וואורשט און פלייש, בתכלית הכשרות, אונטער א שטרענגער רבנ'ישער השגחה און מיט א שטענדיגען משגיח. לאזט אייך גיט נארן! היט אונזער נאמען מיט די נעמען פון די רבנים און דעם משגיח אויף די לייבעלס. ארדערס ווערען געשיקט איבער נאנץ קענעדא.

Kosher Beef Products Co.
664 Richmond St. W.
M. Salkovitch Mgr
Ont.

טעלעפאן אדעלייד 5615.

דר. מ. קייטס

דענטיסט

218½ קווין וועסט.

(פאר. מיקאל סטריט)

טאראנטא

מצבות

פון מארבעל און גראניט
ווערט געמאכט ביי
קעמינס און סאן
וויא אויך סיינס פרייזען
דיבעסטע צו מעסיגע

טעלעפאן ערלייד 5957.

120×118 טעראלי סט.
טאראנטא.

ארבייטער פערלאנגט

פארלאנגט פינישערס צו ליי־דיס קאוטס און סוטס, באטען נייערס און אויך מיידלאך זאלען קענען נעהען הוקס און איים אויף סקווירטס. ווענדען זיך זא פארט פידלער און שניידער 227 ריטשמאנד וועסט.

10233—2—18

מענער און באיס פערלאנגט מיט אדער אהן בייסיקעלס. סטעדי ארבייט און גוטע פיי. ס. פ. ר. טעלעגראף קא. קינג און יאנג.

10086—2—19

א בעקער דרייווער פערלאנגט. 231 דזשאנקשאן מערי סטריט, סטעדי ארי־בייט און גוטע ווייזשעס.

10204 2 —22

באטען נייערס, פינישערס צו סוטס און קאוטס און פינישערס צו סקווירטס פערלאנגט. דאמיניאן קלאוק, באטהווילסט און וועלינגטאן.

10203—2—17

פערלאנגט אפעריטאדס און פיני־שערס צו קלאוקס. נאכפרעגען עקמי קלאוק קאמפאניע 240 ריטשמאנד סט. וועסט.

10215—2—17

פערלאנגט א פארטנער צו איין גו־טען איינגעטרייטען פענטס שאפ. דער יענגער מוז זיין אן עקספיריענסד אפרי־טער. גאראנטירט געלט צו מאכען. פרע־גען דזשייקאבס 513 קווין סט. וועסט.

10229—2—20)

א יונגערמאן מיט ביזנעס פעהיג־קייטען קען אינוועסטען פון 3 ביז 4 טויזענט דאלאר זוכט א פארטנער זאל דאס בען עקספיריענסד אין מאנופעקטשערינג אין זאלאייך קענען אינוועסטען א קליי־נעס קאפיטאל. שרייבען „זשורנאל" באקס 666.

10230—1—19)

עקספיריענסד אפריטערס, סעמפעל מייקער, פרעסערס און קאטערס צו לייד־דיגס קלאיקס און סוטס. דויסטע ווייל זשעס קען מען מאכען. גאראנטירט סטע־די ארבייט, פאסלענס און סאנס, 296 ריטשמאנד סט. וועסט.

10225—2—19)

אפריטערס צו לייד־דיגס סוטס, ער־שטע קלאס מעקעניקס, סטעדי ארבייט גוטע געלט געמאכט. ווענדען זיך זאפארט די קראון־בלאיס קא. 115 קינג סט. איסט

10231—2—19)

סיעס פרעסערס צו מענער קאוטס, פרעגען 2טען פלאר, אנטעריא קלאדינג, 103 אנטעריא סט.

10234—2—18)

פערלאנגט עקספיריענסד אינשורענס איידזשענטס. זעלטענע געלעגענהייט צום ריכטיגען פערזאן. נאכפרעגען שריפטליך „זשורנאל" באקס 888.

10236)

עקספיריענסד סיילסמאן צו קלאדינג און דזשענטס פייזנישינג סטאר. גאר איין ערשטער קלאס מאן זאל זיך ווענדען. 57 יארק סטריט.

10237)

פערלאנגט א פרוי צו הויז ארבייט. א גוטע היים מיט גוטע ווייזשעס. נאכ־פרעגען זאפארט מרס. בוש 31 מיידזשאר סטריט

10220)

פערלאנגט א פרעסער צו ווייסטען. נאכפרעגען מ. אסטען 1 בעווערלי סט.

10222—2—18)

א הויזקיפער פערלאנגט. פרעגען 76 יארק סט.

10226—2—23)

פערלאנגט א פארטנער אין א מאנופעקטשערינג ביזנעס, מיט האבען $5000 קאפיטאל, שרייבען „זשורנאל" באקס 400.

10240—2—19)

פערלאנגט פיירסט קלאס אפריטערס נאכפרעגען קאלעדזש דרעס און סטירט קא. 355 קאלעדזש סטריט.

10182—2—19)

ביזנעס שאנסען

טעלעפאנירט אדעלייד 153.

פאר סעסענדזשער.

אלע סארטען שערען נעיזארפט און גע־שליפען פון 10 סענט און העכער.

אלע סארטע רייזער בלויידס נעשארפט.

אויך די געוועהנליכע רייזערס נעשארפט און געשליפען און אריינגעשטעלט נייע הענטלאך צו רייזערס.

מיר קומען נאך דער ארבייט.

די אלערס, שארפער, רעג 180 באטהווירסט סט. טאראנטא. ענט.

פלאכינג און היטינג קאמפארט קא. מיר מאכען אלע ארבייטען בילינ בעסטע צ'פרידענהייט גארענטירט 493 קווין סט. וועסט טעלעפאנירט אדעלייד 5277 קומען מיר גלייך מאכען דעם דזשאב.

9443 * *

וועז איהר קויפט אן ארטי־קעל דערמאנט דעם „אידישען זשורנאל"