點城洪門民治黨達權社卅五週年紀念雙慶盛況

雙獅巡遊　豪華歡讌　高朋滿座

（點間頓訊）點間頓埠洪門民治黨洪門達權社成立第三十五週年紀念雙慶典禮，於十月八日（星期日）下午一時，在該黨社洪英大禮堂隆重舉行。到賀者有：

域多利達權總社代表黃相主委、卡城區首黨支部馬若夢主委、達權社龔利社長，體育會會長葉文明、率領代表團及醒獅隊五十餘人，沙城黨會主委曾慶文領同麥榮銳等多名代表，暨當地洪門叔父昆仲義嫂義姐等一百餘衆，歡聚一堂。

典禮開始，林景生司儀，先請各首長就坐，升炮、鳴鑼、擊鼓，醒獅謁拜五祖。全體肅立恭向五祖行三鞠躬禮，高聲朗誦洪門三大信條。衆復坐後，盤主委鏡湖致紀念詞、黃相代表、馬若夢主委、龔利社長、曾慶文主委相繼致詞，語皆讚揚、勉勵，言簡意賅。黃毓棠秘書，馬修身恭讀總支部總社及各區黨社祝詞。張社長錦新致謝詞，旋高呼口號。禮成茶會。

下午三時半，點城洪門體育會爲慶祝黨社雙慶盛典，特會同卡城洪門體育會派出醒獅兩隊，分別由會長鄺立焯、副會長馬美昉、葉文明會長及鄔照垣總教練領導，沿華埠中心各街道，分列左右兩行，巡遊獻演採青，並向各僑團商號友好恭賀。各洪門叔文昆仲各區黨社代表尾隨行列，市府警車四輛開路，沿途維持秩序，雙獅騰躍，旗幟飄揚，鑼鼓喧天，浩浩蕩蕩。殿回黨社門前，雙獅分別左右採青，各顯奇技，中西觀衆圍繞欣賞，嘆爲觀止，掌聲如雷。

晚上六時，假座豪華大酒家慶祝歡宴，政府官員、各區黨社代表、社團首長代表、社會賢達、國術文化界暨黨社同人接踵蒞臨，四百餘衆，筵開四十二席，盈堂滿座。主委、社長、會長暨盤珍馬伯仲、徐榮宗、盤均卓、伍子平等熱誠迎迓，週到備至。

讌會由姚程輝司儀，中英語宣佈雙慶宴會秩序開始，鄺會長立焯領導醒獅表演各種高超技藝，以示慶祝及向衆致敬。繼之，盤主委鏡明致詞，略以黨社雙慶紀念，謹代表黨社同人，向熱情光臨之中西嘉賓友好致以最熱烈歡迎（全堂鼓掌），尤其對各位嘉賓、各社團及男女僑胞之歷年不斷支持鼓勵，除衷心感謝外，今後當更加盡力，同爲僑胞服務。

隨而亞省環境廳長簡欣及市長泰利卡雲納致詞，盛讚洪門功績，市長且贈市旗及獎狀，由盤主委及關光揚分別接領。姚司儀介紹西賓、林景生介紹總社卡城與沙城代表及各社團首長，先後起立，藉瞻風采。

隨即出菜，佳餚美酒，觥籌交錯，互候康樂，熱鬧非常。

席間，許傑儒、梁煖兩位社長，領導振華聲藝術研究社，聯合演唱助慶。葉慧儀小姐主持演唱節目，多姿多采。還有特別樂壇嘉賓、卡城大學音樂教授尹維鶴表演首創雙音笛子獨奏、及卡城藝壇文武生林操獨唱諸曲，更爲精彩。並有抽獎，禮品名貴豐富。得獎者皆大歡喜。

後由張錦新社長致謝詞暨各首長理事上台舉杯向衆嘉賓三呼敬酒，衆誠致謝。直至十時半，賓主盡興，欣欣握別，洵盛會也。

國際事務學會午宴　商業移民廳長主講

（溫哥華訊）加拿大國際事務學會，定期於十月卅一日（星期二）假座溫哥華大酒店第二二七廳於中午十二時舉行午宴會。

同日下午一時，邀請卑詩省政府國際商業移民廳長約翰振遜爲主講人，作專題演講。題目是：「卑詩省在太平洋邊緣國家所負的重要責任。」

歡迎各界有興趣人士屆時蹁躚赴午宴聽講，席金會員每人二十元，非會員廿五元。定座查詢電話：六八八·零二三一，MIKE NEWTON—KEMF。

加諮詢工程師協會舉辦　一年一度空中橋樑設計優異獎賽得主

（溫哥華訊）加拿大諮詢工程師雜誌及加拿大諮詢工程師協會，舉辦一年一度空中橋樑設計優異獎比賽。今年得獎人爲空中橋樑設計師布殊保泰曼利德哥魯特。

空中橋樑爲世界上最長的交通運輸橋樑，亦是世界上唯一的電纜橋，專爲快速交通運輸而設計，使空中列車搭客將於一九九零年春，跨過菲沙河而至索里埠。

卑詩省交通運輸廳長列特莊士頓女士，於頒獎時讚揚空中橋樑設計之工程師，認爲我們完成此設計，應引以爲自豪。該橋樑多美妙，工程偉大，吸引人，具創造性。

岡州會館　召開會議　聶棟材林岳鋆李松　報導回國訪問詳情

（溫哥華訊）雲埠岡州總會館於日昨（十月廿二日星期日）下午一時召開會議，討論要案多宗。

出席邑僑會員甚爲踴躍，情形熱鬧。主席聶棟材、宣傳主任林岳鋆、西文秘書李松，先後應邀報告最近返祖國故鄉訪問探親近況，頗爲詳盡。家鄉人民生活比前有改善，開放改革政策不變，情況安定，堪爲告慰。衆皆報以熱烈掌聲，殿以茶會饗衆，氣氛融洽。

錫安教會青年會議

（溫哥華訊）雲埠菲沙街三四五六號錫安教會（電話八七三·三六二一）卑詩省每季一次的趣人士屆時蹁躚赴午宴聽講，席金會員每人二十元，非會員廿五元。定座查詢電話：六八八·零二三一，MIKE NEWTON—KEMF。

加退伍軍人辦季代表會

（溫哥華訊）加拿大退伍軍人會，於日昨一九八九年十月廿八日（星期六）上午八時半開始，假座雲埠片打街東五十號中華文化中心舉行代表大會。

華裔退伍軍人會各負責人連日積極籌備會議，甚爲忙碌：屆時必有一番熱鬧，集會順利成功。

基督教商業專業商會四季開召店酒會年

（溫哥華訊）基督教商業專業協會，定期於十一月三日及四日，假四季大酒店舉辦年會，會議目的爲促進重視商業及專業服務。

週末年會主講人均爲社會名流，包括國際基督十字軍校園董事長兼創辦人標布拉博士、山姐姑埠律師樓律師湯姆生、坎問頓汝魯德麥尼亞陸軍少校（爲有名的美國國防部太空署專家領袖）及空軍諮詢顧問等。

查詢電話：二九一·二八三一。

代東

本黨謹訂於一九八九年十一月廿日（星期一）下午一時舉行成立第吉拾週年紀念典禮敬治潔茗同日下午六時假座皇宮酒樓設宴聯歡

統請

中國洪門民治黨駐加總支部

各支分部　達權總社、支社及洪門附屬機構

暨各叔父昆仲嬸姆姊妹居時

駕臨指示禮儀曷勝榮幸

汝利慎

洪門民治黨分部同人敬約

華聲錄影電器傢俬公司

喜士定東街648號　電話：251—1020

十週年紀念大減價

傢俬，電器，用品等由九折至半價

請即駕臨參觀選購

Panasonic 樂聲牌電器大傾銷

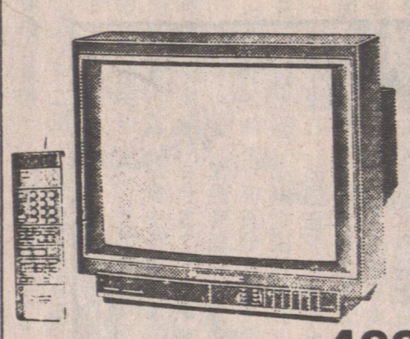

20"座檯彩色電視機特價 499.88

26"座地彩色電視機特價 749.88

吸塵器特價 429.88

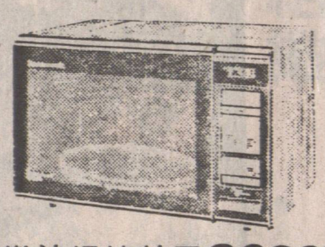

微波爐爐特價 369.88

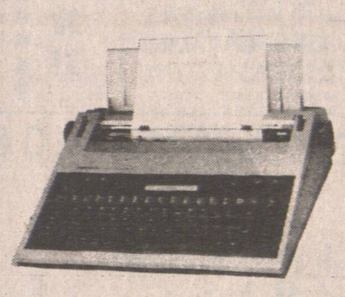

打字機特價 249.00

錄影機特價 399.99

HIFI立體聲錄影機特價 $599·00

凡購買樂聲牌電器品　免費贈送旅行袋一個

價值$17·95特價貨有限　先到先得

SCOTCH錄影帶

照原價買五卷送2元，買10卷送5元

DC VIDEO FURN. & APPL.

A DIVISION OF DOUBLE C ENTERPRISES LTD.

另有其他特價品，不能盡錄

新張優待

配上漂亮的髮型

讓頭髮襯托你的氣質

追上時代的潮流

請到文華髮型屋

起 五元　髮 廿七元　燙 五元　剪 髮　小 童

上午十時至下午六時

精通國、粵、英、福建、客家語

（舖後有泊車）

文華男女髮型屋

地址：四八七一號緬街夾三十三街

872·5778

眞味齋臘味製造廠

JIMMY'S FINE FOOD LTD.

2020 Dundas St., Vancouver, B. C. V5L 1J4

電話：（604）253-3944

（604）254-6616

產品好　招牌老

辣味牛肉干　甜味牛肉干　頂靚大鴨　五花臘肉　眞正香肉　特製鴨肝　美味珍肝　白油腸

歡迎索即代理　函目錄印奉　均有代售　各大商號　通行無阻　寄往加美　駐廠監督　衞生官員　聯邦政府　馳名國際　品質優美　特聘名師　設備精良　本廠製造

Employment and Immigration Canada　Emploi et Immigration Canada

免費

粵語專題講座

失業金與你

加拿大就業中心與士達孔拿就業服務處將聯合舉辦——粵語專題講座：失業金與你。內容包括失業金條例，如何填寫報告咭等，會間將設茶點招待，歡迎各界人仕參加。

日期：一九八九年十月三十一日（星期二）

時間：下午一時半至三時

地點：溫哥華片打東街五十號中華文化中心

欲知詳情請致電：689·7594

加拿大就業中心　士達孔拿就業服務處

Canada

帝國旅行社　電話：433-8086

4338 KINGSWAY, BURNABY

特價機票

香港·台北$788

上海$699　北京$779

新加坡　馬來西亞$888

※香港、新馬泰11天遊$1950

（出發日期：十月十四日，十一月十二日）

※加勒比海海上九天遊$1088

（出發日期：十二月十五日）

潘世豪

SAVIO POON　873—6880

雲東旺唐餐館生意出售，價八萬餘。雲東旺市區中心西餐館生意出售，價七萬餘。

HABITAT REALTY LTD.

地產燕梳有限公司

2160 KINGSWAY VANCOUVER, B.C. V5N 2T5

（廿四小時）Office: 438－3501　Pager: 680－2932

免費電腦估價。房屋地產生意買賣

免費介紹貸款。律師移民投資計劃

本那比幽靜高尚住宅區大地80×118卅七年新上下3房兩廁式千餘尺，價廿六萬餘　現減價廿四萬餘

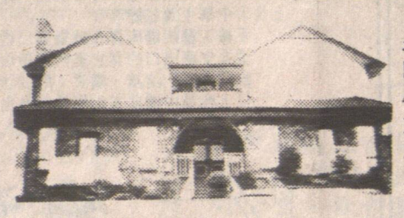

北本拿比近西門菲莎大學，4500呎地72×100意大利式風景別墅，價$488·000

雲東4房高土庫柏文地價十七萬九千元

溫哥華東區3房舊屋32街夾域多利街地33x110，價十五萬餘

雲東20街6房土庫完成有景大地49·5，122間價$269·000

北本拿比意大利建築師兩層靚屋上下四千呎地59X122，價四十二萬

HABITAT Autoplan

HABITAT INSURANCE AGENCIES LTD.

2160 Kingsway, Vancouver, B. C. V5N 2T5 TEL:438-5241

½ block west of Beaver Lumber

* Car insurance & house insurance
* All types of insurance
* Free pen or calendar (no purchase required)

Open Hours: Mon. - Fri. 9 - 7
Sat. 10 - 4
Last Sunday of month 11 - 4