▼○▲致公總堂收到二期註冊備金費芳名

羅景婆　周道緝　周開軾　鄧繼隆　鍾添　鄧兆源　曾瑞鵬　馮基　胡華錫　駱均堯　林舉愷　陳源嘉　林悅茂　梁如福　林舉堯　陳泳泉　曾紀瑞　黃昌乾　呂萬　張鍊　周生　關國安　林舉惇　呂帝福　雷福　周翠宗　鄧賢篤　陳如徒　司徒昌利　黃昌乾　呂萬　曾榮　龔金鴻　湯關　劉孔恆　劉學燦　馮日輝　阮俊　劉維創　伍錦　麥其恩　翟雲　林英煥　朱開昂　林筱唐　趙九齡　鄭北金　羅小白　廖先治　李天培　李宏　李禮　何堯　林順　梁石垣　林德珍　呂帝福　李天培　吳華賀　鄭琳　劉榮熙　黃松養　聶傳輔　陳寬　葉達泮　黃傳璋　黃柏　李瑞麟　鄭桂昌　宋權盛　余和好　蔡安根　李伯如　黃安　許會照　蔣君均　譚君林　鄭君彭　許洛求　李如安　黃瑞麟　鄭桂昌　宋權盛　余和好　蔡安根　李先治　羅小白　鄭北金　趙九齡　林筱唐　朱開昂　林英煥　翟雲　麥其恩　伍錦　劉維創　阮俊　馮日輝　劉學燦　劉孔恆　湯關　曾紀瑞　陳泳泉　鄧繼隆　鍾添

周開軾　鄧繼隆　曾紀瑞　陳泳泉　馬基　蔡江　林鐵　梁蘇　鍾鍊　馬景韶　林兆元　黃麗賢　湯關覺　趙仰南　岑日勝　吳象　溫光祥　鄭社炳　宋昭懋　梁廷滾　許賢權　蔣柏毓　陳君祥　黃世槐　廖北元　雷宜光　蔡閏　雷藏輝　廖進　譚神添　黃就　鄭東　黃震　黃梓榮　許君合　許君立　潘君欽　許大瓚　黃禮富　廖勳培　譚郁　林福悅　黃耀琳　李進　溫學修　李廣益　黃賢秋　周逢瑞　陳羣振　黃珠世　雷宜浣　謝英利　周癸巳　葉福　劉孔正　方志榮　劉孔恆　湯關　曾紀瑞　陳泳泉　馬基　蔡江　林鐵　梁蘇　鍾鍊　馬景韶　林兆元　黃麗賢　湯關覺　趙仰南　岑日勝　吳象　溫光祥　鄭社炳　宋昭懋　梁廷滾　許賢權　蔣柏毓　陳君祥　黃世槐　廖北元　雷宜光　蔡閏　雷藏輝　廖進　譚神添　黃就　鄭東　黃震　黃梓榮　許君合　許君立　潘君欽　許大瓚　黃禮富　廖勳培　譚郁　林福悅　黃耀琳　李進　溫學修　李廣益　黃賢秋　周逢瑞　陳羣振　黃珠世　雷宜浣　謝英利　周癸巳　葉福　劉孔正　方志榮　劉孔恆　湯關　曾紀瑞　陳泳泉　鄧繼隆　鍾添

司徒宗　呂司容保　陳象祁　宋君澤　陳君携　黃社勝　黃自創　許燮民　梁池享　阮杰　湯賢　劉英森　林舉愷　陳源嘉　林悅茂　梁如福　林舉堯　駱均　胡華錫　曾瑞鵬　鄧兆源　鍾添　馬賢　周朝鎬　馬兆　趙錦田　鄧雲章　陳春　李來仟　宋準　林勝　麥松

▼○▲裕昌隆廣告

本號專辦茶米油糖各江海味雜貨正地道藥材妙製鮮明熟藥各正字號膏丹丸散開張多年貨眞價實童叟不欺附寄妥當　諸君垂顧厚禮歡迎

容月池
林翰元兩岑先寓內方脈

Yee Hong Lung 539 Carrall St. P.O. Box 342
Phone Sey 5984 Vancouver B. C.

錦珍酒晏

GUM JINC COMPANY
145 Pender Street East
Vancouver B. C

本餐館從新改良地方雅潔物品光鮮各欵菜式炒賣俱全精製各式餅食承接龍鳳禮餅本號特留奇珍各製餅師傅爲之加料配製如蒙光顧無論遠近從速附交請留意此盼　錦珍館主人啟

線(矢麼)三一六七

▼○▲上海五祖紀念祠圖二

上海五祖紀念祠業經建築妥竣由工務局編定門牌爲海格路四百七十六號五祖祠之外觀前經本報製爲電版刊印報端茲再撮映紀念祠前部之一製圖刊登諸君觀之與前載之(圖壹)自可互參印證也

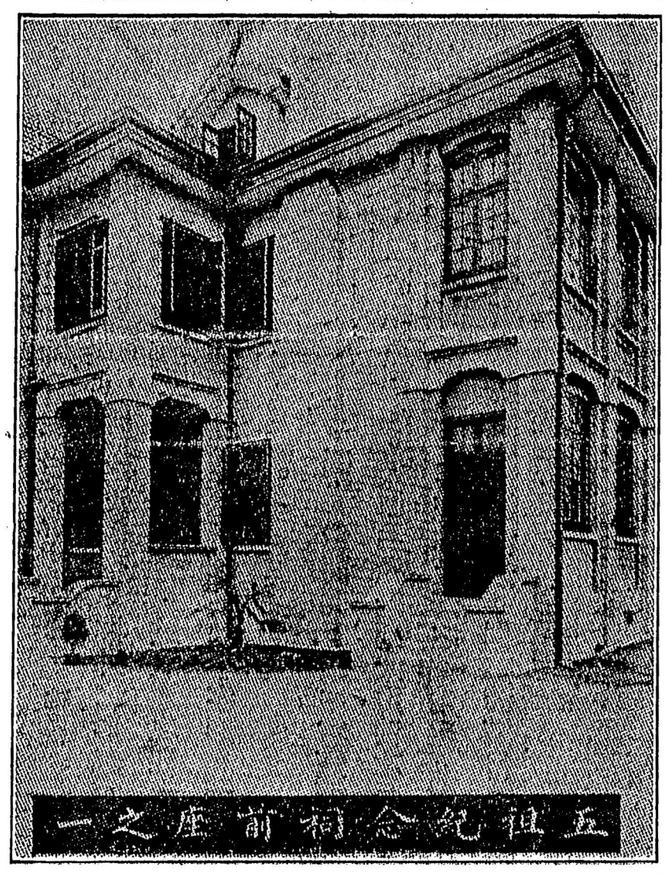

圖解此圖在五祖紀念祠前座左方斜攝側面之近景也樓外之形式爲兩層乍觀之似不見有第叁層其實第三層地方不少只缺屋之四隅耳因四隅用紅瓦飛簷直斜至頂是以三層樓面略如十字形觀此圖最高之處有窗扉已開者即三層樓也

屋之左方壹角凹入如曲尺形有二門皆同向圖中有短欄掩石級者即門也在前者位置適當屋隅入則爲橫過兩大廳前之長廊在後者則入左便大廳之側面也此門即在曲尺形之轉角處門外爲樓下餘地短欄束腰如亭翼然在此倚欄偶立則芬芳滿目曲徑通幽風景灑然精神爲之壹爽

李自由車公司
Lee Motors
Corner Kingsway &Fraser
for Economical Transportation
CHEVROLET

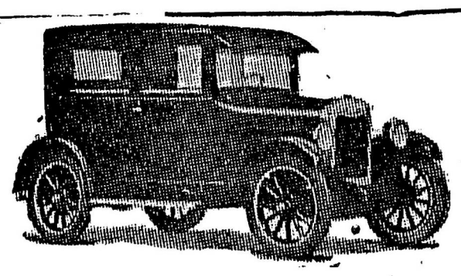

夾富李沙街角

本店在傾市威

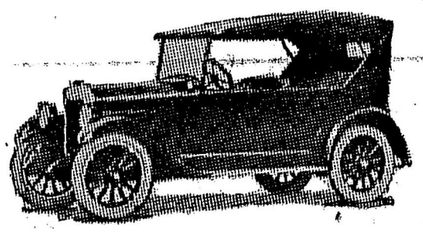

李自由車公司發售之自動車極有價值　顧客欲買此車請來本店商量定必殷勤接待該車行駛自如堅固久耐足副賜顧者之雅意

自動貨車及遊歷車
互訂銀期務適汝意
(電話)
化磨一四七
Phone Fairmont 147

芝付列號自由車之價值勝過別車多矣及觀駕御行駛之自然適意當知予言不謬本公司貿易公平請來賜顧無任歡迎

輔行雜貨公司遷喬廣告
FOO HUNG COMPANY
127-129PENDER ST. PHONE SEY. 3440
VANCOUVER B. C.

本公司向在片打街一百零七號營業因地方不敷分配特遷往本街一百二十七至一百二十九號一連兩間改爲雙舖面加做生熟藥材所有中西雜貨家常食用品物莫不善兼美備尚希顧客留意焉

▼○▲餐館出賣廣告

敢者弟等前曾在沙省咕吮埠創落賣羅餐館壹間樓上有住房九個歷來興旺況當雷震打正車路要衝地點之間地方得宜樓宇雅潔傢私駛作各件齊備奈因夥伴志圖別業願將全盤生意出賣訂價從廉倘僑胞有欲營謀此業者請來面商或函磋商均無不可勿失機會爲盼

ROYAL CAFE Govar, Sask.
咕吮埠賣羅餐館敢

▼○▲城埠致公總堂通告

敢者本總堂現接上海建祠趙總理函稱爲　五祖祠期近開幕各處公堂與洪門團體紛紛贈送紀慶物品但因舟運維艱郵寄不便如　各處公堂團體擬定贈送各件懇將該款寄回托駐滬代表團代爲購辦以期簡便等情據此稱辦法揣以還在情事原爲允善利便之舉諒　高明諸昆仲亦必共表同意也茲特轉爲通告俾遠近週知就從簡便照行爲盼

民國十四年二月二號

YUCHO CHOW STUDIO
EXCLUSIVE IN VANCOUVER

本館自1910以來及1923-1924註冊時所影相底一概保存　諸君如滿意於前日所影之相欲照原底再晒多張以應[台山中學校紀念]所用或放大縮小或配合同組均能應命請即來面議或函商爲幸

雲高暉同啟初影相館啓

▼○▲上海致公總堂通告

各埠叔父昆仲均鑒黃博士鳳華因黨務赴各埠聯絡在途車覆竟以身殉身後蕭條孤寡無依本堂昆仲因爲發起籌捐撫恤蒙各埠昆仲捐助陸續滙交前來現已集有成數擬於吉月齎結束壹切將捐欵彙交黃博士家屬並刊印徵信錄分寄各埠捐欵昆仲以昭信義如有各埠捐款尚未收滙者務請趕速滙寄來滬以免大名有所遺漏致行義不彰也謹此通告