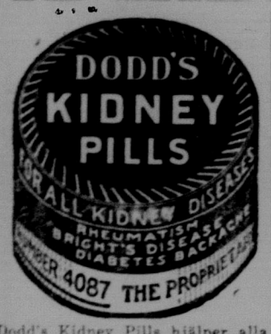

Dodd's Kidney Pills hjälper alla former av njursjukdomar, såsom reumatism, Brights sjukdom, diabetes och ryggvärk. Dodd's Kidney Pills säljas för 50 cents per ask av alla apotekare eller sändas per post vid mottagandet av betalningen. The Dodd's Medicine Co. Ltd., Toronto, Ont.

Svenska Canada-Tidningen

SWEDISH WEEKLY

P. M. DAHL Managing Editor

Printed and published every Thursday by The CANADA WEEKLY PRINTING Co. Ltd. a joint stock company, incorporated under the laws of Manitoba, at its office and place of business, 525 Logan Ave., Winnipeg, Man. TELEPHONE: A-9011

PRENUMERATIONSPRIS:

Helt år i förskott	$2.00
Halvt år i förskott	1.50
Helt år till Förenta Staterna	2.50
Helt år till Sverige	3.00
Halvt år till Sverige	1.50

Prenumerationsmedel kunna sändas såväl i registrerat brev som genom Post- eller Express Money Order eller Postal Note. Dessa senare, som ej behöva registreras, böra göras betalbara till The Canada Weekly Printing Company, Limited.

Prenumerant, som önskar sin adress ändrad, ombedes att insända både den gamla och den nya adressen.

Insända prenumerationsmedel kvitteras endast å den gula adresslappen.

ANNONSPRIS PÅ BEGÄRAN.

Efterfrågningar, 5 gånger	$1.50
Dödsannonser med svart ram och kors	1.50

Förlovningsannonser, önskas, etc., 50c. per gång å utrymme icke överstigande i tum enkel spalt. Betalning för annonsmoner bör alltid insändas i förskott.

Torsdagen den 17 December 1925.

Till våra läsare.

PÅ GRUND av omständigheter, under vilka vi f. n. arbeta, ha vi i år funnit det omöjligt att utgiva ett större julnummer än det vanliga 8-sidiga. Vi hålla nämligen som bäst på att göra förberedelser för installering av en ny ultra-modern press, och omkostnaderna i samband därmed ha varit så stora, att vi funnit oss nödsakade inbespara på utgifterna å alla andra områden. Dessutom ha vi genom de omändringar och det byggnadsarbete som nu utföres i vårt tryckeri, varit hindrade från att arbeta för full kapacitet.

För att emellertid tillmötesgå läsekretsen med så mycket julläsning som möjligt, ha vi i detta nummer utelämnat Sverige-avdelningen och andra nyhetsavdelningar för att i stället giva rum åt julberättelser o. d. Vi tro, att detta skall hälsas med belåtenhet från läsarens sida, ty under julen vill man vanligtvis lämna de krassa dags- och världshändelserna för att ägna tankarna åt den för stunden varande högtiden. Nästa nummer utkommer dock med vanligt innehåll.

Den nya snällpressen kommer att installeras strax efter nyåret, och vi skola då publicera en utförligare beskrivning om denna senaste uppfinning inom tryckerikonsten.

Ljusets och hemmets stora högtid.

NÄR midvintermörkret lägger sig tungt över land och hav och de korta dagarna unna oss blott några få timmars sken från en blek vintersol, då firar vi ljusets och hemmets stora högtid. Så ha våra förfäder gjort tusentals år före oss; därom berätta uråldriga sägner och av ålder bleknade skrifter.

Allt från hedenhos, då det återvändande ljuset hyllades med blot- och offerfester, ända till våra dagar, har vid midvintertid allas tankar samlats kring den stora högtiden. I våre förfäders ektimrade hus, i gamla Svithiod, flöto vinterdagarna fordomtima lugnt och stilla fram. Kvinnorna satto vid slända och vävstol, männen slöjdade vid härden, sagor och minnen berättades. Då läran om Vite Krist infördes, fick midvinterfesten en högre betydelse och man började då sjunga sånger om julen, om herdarna i Betlehem, om vise männen från österlandet och om Staffan stalledräng.

Julen blev den högtid, som mer än andra spred glans och fröjd omkring sig. Själva de långa och bevärliga förberedelserna för julen blevo till en fest. Arbetet var för alla en glädje, ty man visste att de högt spända förväntningarna på julens fröjder aldrig blevo besvikna.

Vi drömma om det gamla glada julfirandet. Hur skymtar ej för vår inbillning julhelgens glada fest fordomtima. Vi erinra oss färderna till ottesången under bjällerklang och vid facklors flammande sken, genom tysta skogar till de av ljus upplysta kyrkorna där andäktiga röster stämde upp den jublande hymnen "Var hälsad sköna morgonstund". Det var årets vackraste timme. Är det icke sant, att vi här i landet långta bort från en jämnstruken och grå tid till sekler, då livet var yngre än nu, då glädjen var verklig och ljuv, då sorgen var svart och bitter. Med vemod drömma vi om en svunnen tid, som var vår egen så olik.

Och dock kunna vi skönja en viss likhet mellan svunna dagar och nutid. Julen bildar föreningslänken. I vår krassa tid bär julen, trots allt, med sig en fläkt från fordom. Det äro gamla seder, som leva kvar. Det är så mycket fromt och vackert över julen, som binder oss med minnen från barnaåren, och julen bär i sitt väsen något av det vi allra innerst drömma om. Det djupast mänskliga inom oss manas fram. Bottenfrusna hjärtan tina upp och deras länge sedan förgätna längtan efter frid vaknar på nytt. Det hårda livets bittra lärdomar glömmas för tillfället och barndomsminnena vakna. Längst inne i våra hjärtan äro vi alltjämt barn, barn, som le och gråta, fröjdas och lida. Livet har kanske till ytan gjort oss kalla och hårda, och vi visa ett ytligt föraktför de vidriga öden, som drabba oss under det att barnet inom oss gråter.

Alla äro vi ju blott människobarn som brunnit av livets lust och tärts av dess smärtor. Ofta ha vi gått vilse, ofta ha vi dyrt fått gälda våra förvillelser, men hur har ej livet lett oss tillrätta med en stark hand.

Må vi då höja oss över dagens små bekymmer och söka glömma det dystra och mörka, som mött oss, ty julen är glädjens högtid. Vi vilja därför tillönska alla våra läsare rågat mätt av glädjestämning och en verklig

GOD JUL!

Det förflutnas makt.

(Forts. fra Side 1.)

lastigt återvann denne sin självbehärskning och grep sin väns hand.

— Men det är ju alldeles omöjligt! utbrast han. Berätta mig åtminstone vad som kunde bringa dig i denna situation!

Den andre svarade:

— Du har rätt att fordra mitt fulla förtroende. Så skall jag då också bikta allt för dig.

Jag älskade. Men låt mig slippa att skildra den kvinna, vid vilken mitt hjärta hängde fast med tjugu åringens hela glöd. Jag kunde eljes falla in i romanfraser. Hon var ung och levnadsglad och med sitt förtrollande väsen lyckades hon snart fängsla mig med olösliga band. Det har nu förgått tjugu år sedan dess, men ännu står hennes bild för mitt minne i bedårande glans. — — Varför jag inte gjorde henne till min? Jag läser den frågan i dina ögon.

Hon var en annans hustru, en av personalen på kassakontoret. Mannen ansågs vara en rask och duktig kontorist och ingen anade vilken uslig han i verkligheten var. Han bedrog oss — liksom vi bedrogo honom. Jag visste ej, och ännu efter tjugo år vet jag det ej, om han begått stölden av tvingande nöd eller blott av hämndkänsla — om han kanske anade, då han förgrep sig på andras pengar, att han därigenom ödelade både sin hustrus och mitt liv. Jag vet det icke och inte heller hon, den olyckliga, anade vad som rörde sig i mannens själ.

Men nog hårom. Han begick den förbrytelse, för vilken jag beskyllides, och straffet kom på min lott, emedan jag för att rädda henne frivilligt tog det på mig. Jag har försonat. Vi hade felat svårt, min älskade och jag, men vi ha försonat vår skuld — hon den levnadsglada unga kvinnan med en tidig död, jag med ett liv fullt av samvetskval och bitterhet.

— Men detta liv har du gjort välsignelserikt med dina gärningar! inföll hans vän ivrigt. Se dig omkring, — se dig omkring i hela staden. Lyssna och du skall höra alla de välsignelser som de förtryckta och olyckliga nedkalla över ditt huvud — och säg så om ditt liv har varit gagnlöst, om det du i ungdomligt lättsinne begick icke blivit tusenfalt försonat genom din stora människokärlek!

Då ljöd plötsligt från ruinhet bredvid den gamla sången: "Stilla natt, heliga natt!" Vännen grep häradshövdingens hand och förde honom ut i rummet, där julgranen stod. En hel skara små barn voro samlade runt omkring granen. De höllo händerna sammanknäppta och deras späda röster uppstämde sången som skulle nedkalla himlens välsignelse över deras varmhjärtade välgörare.

Och vännen viskade:

— Lev för dessa fattiga, liksom du har bötat för henne!

MEDDELANDE TILL KVINNORNAS MISSIONSFÖRENING I CANADA KONFERENSEN.

Med anledning av att kassören, mrs. J. F. Anderson i Hughenden, Alta., kommer att tillbringa vintermånaderna i Washington, har pastorskan mrs. O. Lindgren i Czar, Alta., blivit förordnad att sköta kassörsssysslan under tiden. All korrespondens och penningar för kassören skall därför adresseras: Mrs. O. Lindgren, Czar, Alta.

Som räkenskapsåret avslutas den 31 december ombedjas föreningarna att under månadens lopp söka få in så mycket som möjligt på det som utestår.

Winnipeg den 12 dec. 1925.

Mrs. K. Flemming, ordf.

RYSK BROTTSMÅLSDOM.

För mord å sin moder blev en 19-årig ryss nyligen dömd till ett års fängelse. Mannen hade för kort tid sedan gift sig, men som han icke kunde försörja varken sig själv eller hustrun, förföll han till alltför flitigt begagnande av "vodka" (brännvin). Modern lovade att lämna honom 10 rubel i och för inköp av en destilleringsapparat, men då hon kort därefter förvägrade honom penningarna, mördade sonen henne med en yxa. Ett års fängelse för mord — en dom i sin prydno i våra dagars Ryssland.

HERR OLOF HOFOSS ANSTALLD SOM S. C. T:S OCH NORRÖNAS RESEOMBUD.

Det är med stort nöje vi i dag för vår läsekrets presentera herr Olof Hofoss, som allaredan är stadd på resa ute i västern i och för S. C. T:s och Norrenas räkning. Herr Hofoss uppgift är förnämligast att komma i förbindelse med svenskar och norskar ute på landsbygderna och bland dem söka sprida nämnda tidningar samt att inkassera utestående prenumerationsmedel. Dessutom kommer herr Hofoss att medarbeta vid tidningarna genom att insända reseskildringar och specialartiklar angående sina iakttagelser i västern. Herr Hofoss har allaredan gjort stora insatser inom författareområdet och har utgivit flera dikter och noveller i sitt hemland. Han var också en tid redaktör för tidskriften "För Alla" i Norge. Vi kunna därför med tillförsikt lova att herr Hofoss artiklar skola bli både intressanta och välskrivna.

Vi vilja på det hjärtligaste anbefalla herr H. till läsekretsens benägna åtanke och vi vilja hoppas att han möter välvilja och god samförståelse varhelst han kommer i beröring med våra landsmän.

Eclectric Olja för människor och djur.

60 ÅR DET POPULARA MEDLET FÖR HOSTA, FÖRKYLNING, VRICKNING, SÅR, SKAVSÅR, LAM RYGG, ETC.

Få det äkta PRIS 35c överallt.

Olof Hofoss.

Canada Nyheter.

Stort laxfiske i B. C. Laxfisket i British Columbia har under den säsong, som nyligen gått till ända, varit mycket vinstgivande. Fångstens värde beräknas till $12,500,000.

Stor affär och fastighet såld. Nyligen försålde herr S. Göranson sin stora och lönande affär jämte fastighet ute i loco, B. C., som han nu i två år varit innehavare av.

Station ändrar namn. Canadian National järnvägsstation vid mil 103.2 å Yale subdivision i B. C., Langby, kommer att efter nyåret kallas Fort Langby.

Lyckad stöldkupp. Juvelerarefirman Ellis Bros. i Toronto blev nyligen bestulen på diamanter till ett värde av ca. $10,000. Tjuven bröt upp låsen i ett utställningsskåp och plockade ur dyrbarheterna. Affären var vid stöldtillfället alldeles fylld av besökare, och det förmodas, att en kamrat upphållit närmaste biträde, under det att kuppen utfördes.

Vårt svenska folk i Calgary ha på senare tiden gjort stora förberedelser för julfirandet, och vi vilja därför för våra intresserade svenskars skull i andra trakter tillkännagiva att församlingen firar ottesång kl. 6 f. m. på juldagen. Barnfest kl. 7 på söndagskvällen den 27. Nyårsvaka kl. 9 torsdagskvällen den 31. Alla skandinaver hälsas hjärtligt välkomna. — A. R. M.

Premiär King till Prescott. Enligt förljudande kommer förmodligen premiärministern Mackenzie King att söka återval i Prescott, Ont. Nuvarande medlemmen där, Gustave Evanturel, har förut varit stränge liberal men har nu uttryckt sin sympati för den nya regimen, och kommer han troligen att träda tillbaka till förmån för mr. King.

Vigda i Vancouver, B. C. Lördagen den 29 nov. sammanvigdes herr John Olson och fröken Klara Nelson, båda för en tid sedan anlända från Hanna, Alberta. Som vittnen tjänstgjorde brudgummens broder, herr Andrew Olson och fru Otto Eklund. De nygifta komma att bosätta sig i Port Alberni, B. C. — Samma dag förenades herr Nils Stålhandske och fröken Signe Häggblom, båda från Vancouver. Bröllopsvittnen voro herr och fru Charles Eklöf.

Dödsfall. Onsdagen den 2 dennes avled i Vancouver, B. C., herr Alfred Mara, från Mustasaari, Finland, i en ålder av 61 år. Här i landet har han vistats i över 40 år, för det mesta sysselsatt med arbeten i skogsläger utefter kusten, där han gjort sig känd som en skicklig och erfaren "logger". Herr Mara sörjes närmast av sin broder, Ch. Mara, Rock Bay, B. C., en syster, fröken A. Nygård, Seattle, Wash., samt en brorsdotter, fru Ernest Eklund, 1892 Triumph street, Vancouver, B. C.

Ett dystert öde fick nyligen en halvindian, som en afton anlände till Birch River. Han hade tillsammans med sina bröder varit ute på fiske, och som fångsten försålts, hade han gott om penningar. För dessa skaffade han sig ett ordentligt rus, varefter han i fyllan och villan gick ut på järnvägslinjen, där han insomnade. Föraren på det kort därefter passerande nattsnälltåget observerade inte mannen i tid, utan tåget gick över honom och fullständigt skilde huvudet från kroppen. — Emil Nordvall.

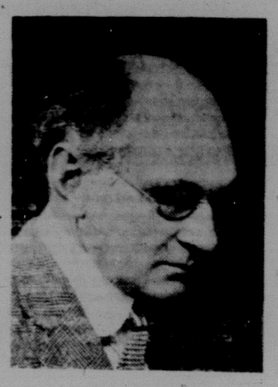

VILKEN AV EDER FAMILJ DOG I denna sjukdom VILKEN HAR DEN NU?

Kronisk svält eller dålig matsmältning

Sjuttiofem procent av mänskligheten lider av kronisk svält. Återstående tjugofem procent, som består av välfödda personer, äro med några få undantag, ungt folk. En tredjedel av dessa, som lida av dålig matsmältning, hava hopsamlat fetthaltiga ämnen så försåtligt, att de icke äro underkunniga om, att muskelsubstanser eller cellerna och hinnorna ha tvinat bort. I många fall har varenda hinna i kroppen tvinat bort och i andra fall har förtvinandet angripit ett visst organ. Två tredjedelar av de sjuttiofem procent, som lida av dålig matsmältning känna till förhållandet, men äro icke undnerkunniga om orsaken eller botemedlet. Från min synpunkt äro orsakerna mycket påtagliga.

Jag finner första orsaken vara brist på vitalitet hos kroppens vitala organ till en sådan grad, att de goda ämnena i födan icke kunna smältas eller förvandlas. Den andra orsaken är, att man förtär för mycket näringlös föda och fyller magen med födoämnen, som innehålla liten eller intet näringsvärde och som äro dåligt tillagade och på grund därav äro av intet värde, i stället för att förtära sådan föda som naturen bjuder på. Den tredje orsaken är brist på passande födoämnen på grund av fattigdom eller med flit åsamkad svält.

Symtom för dålig matsmältning

MENTALA SYMTOMER — De mentala symtomerna för dålig matsmältning äro: Brist på koncentreringsförmåga, minnets förfelande, dålig omdömesförmåga, obenägenhet att begagna viljekraften, ängslan, nedslagenhet, retlighet, brist på självförtroende, förtroende för vänner och t. o. m. för Skaparen.

FYSISKA SYMTOMER: — De fysiska symtomerna äro: Obenägenhet att ansträngа sig själv, känsla av trötthet, känsla av betryck, kroppen känns tung, ofullkomlig cirkulation, kalla händer och fötter, nervösa ryckningar, neuralgi och stickande smärtor, komplicerade med mentala symtomer.

ORGANISKA SYMTOMER — Nästa grupp av symtomer hos en person som lider av dålig matsmältning äro organiska, och kunna iakttagas hos ett eller flera av kroppens organ. Det är en hopträngning, som kan fortsätta till dess att en degeneration av dessa organ inträder. De svagare lida alltid först, men förr eller senare kastas alla övriga organ ur samarbetet med varandra. Alla dessa lidanden förorsakas genom det faktum, att individen icke kan smälta den föda som förtäres och befria systemet från det gift, som därigenom uppstår; det är därför naturligt att han borde ändra sin diet.

DÅLIG MATSMÄLTNING betyder förtidigt åldrande och en saktfärdig men säker död; men, lyckligtvis, är det ett tillstånd som kan botas nästan omedelbart genom passande diet tillsammans med andra viktiga levnadsregler.

SYMTOMER HOS FORTPLANTNINGSORGANEN — Symtomerna för dålig matsmältning hos fortplantningsorganen bestå däruti, att dessa organ icke funktionera på rätt sätt, irritation, inflammation, förlust av vitalitet och t. o. m. förlamning. Dessa symtomer kompliceras alltid med ovannämnda symtomer.

Naturen kan kvickt och permanent bota alla fall av dålig matsmältning förutsatt att vitala förhållanden kunna etableras.

Verkliga fotografier av en patient som börjat undergå behandling nästan som ett skelett, men som i vikt ökat 40 lb. och utvecklar sig till en atlet.

Skriv efter fri litteratur. Nämn denna tidning. Ni kan skriva på svenska, om så är nödvändigt, och Edra brev skola översättas, ty det är alltid någon här, som talar svenska.

DR. JULIAN P. THOMAS Thomas Sanitarium.

175 MAYFAIR AVE. — TELEFON F 5076, WINNIPEG.

Dövhet

Perfekt hörsel återställes en i varje tillfälle av dövhet eller defektiv hörsel beroende av sådana orsaker som katarr dövhet, slappa eller inspunkna trumhinnor, tjocka trumhinnor, brusande eller vassande ljud, genomstungna, helt eller delvis förstörda hinnor, öronflytning etc.

Wilson Common-Sense Ear Drums

"Små trådlösa telefoner för öronen" kräva ingen medicin utan ersätta effektivt, vad som brister eller är defektivt i de naturliga örhinnorna. De äro enkla uppfinningar, som bäraren lätt inpassar i öronen, där de äro osynliga. Mjuka, säkra och komfortabla.

Skriv idag efter vår 188 sidor FRIA bok om DÖVHET, givande fullständiga upplysningar och intyg.

WILSON EAR DRUM CO., Incorporated
416 TODD BLDG.
LOUISVILLE, KY.

For Joyous Surprises

Nyttiga Julpresenter

GOLVLAMPOR, BOUDOIRLAMPOR,
UPPVÄRMNINGSDYNOR, LOCKTÄNGER,
VÄFFELJÄRN, "TOASTERS",
FILTRERINGSAPPARATER,
FLYTTBARA UPPVÄRMNINGSAPPARATER,
SPISLAR, TVÄTTMASKINER,
MANGLAR OCH DAMMSUGARE.

Appliance Department

WINNIPEG ELECTRIC CO.

Första våningen Electric Chambers

ALLA ELEKTRISKA APPARATER SÄLJAS PÅ LÄTTA AVBETALNINGSVILLKOR.

Svenska Lutherska kyrkan, Kenora, Ont. Fjärde söndagen i Adventet, den 20 dec.: Söndagsskola kl. 9.45, samt högmässa kl. 11 f. m. Aftonsång med nattvardsfirande kl. 7.30 e. m. Juldagen, högmässa kl. 7 f. m. Söndagsskolans julprogram kl. 7.30 e. m. — Carl Pontus Peterson, pastor.

Helge Anderson uppträdde återigen i Calgary torsdagen den 10 dennes i Sandstone hall. Som vanligt spelade han på sitt dragspel förstklassigt och utmärkt och dansen tråddes inpå smätimmarna. Man fick höra vår svenska goda dansmusik mästerligt och konstnärligt spelas av vår kända landsman, som alltid är välkommen till Calgary. — A. R. M.

Mr. Anton Person, Calgary, Alta., är uppfinnaren av ett enkelt, nyttigt och praktiskt automobilverktyg, med vilket man kan med lätthet avlägsna en gummiring från järnringen på en bil. Detta verktyg säljes nu med stor framgång. Det har visat sig synnerligen praktiskt om man är ute på en längre automobilresa. Observera annonsen i dagens nummer. För vidare upplysningar tillskriv A. R. Mellander, Swedish Consulate, Calgary, Alta.

Hängde sig i väderkvarnen. Jacob Raketti, finländsk farmare omkring 8 mil syd av Shaunavon, Sask., hängde sig på måndagskvällen den 7 december i vindmölan på sin farm. Den förtvivlade handlingen företogs efter kvällsvarden, då ingenting oyanligt kunnat förmärkas hos honom. Han hade t. o. m. lekt med sina barn en stund förrän han gick ut i mörkret. Orsaken till den förtvivlade handlingen är obekant och så mycket mer oförklarlig, som han var i goda ekonomiska omständigheter och var ansedd som en god farmare i distriktet. Den bortgångne efterlämnar hustru och barn.

I den Svenska Lutherska kyrkan, Calgary, Alta., organiserades den 9 ds. en mansförening. Till styrelse för denna förening valdes som ordförande pastor Anton Nelson; vice ordförande, herr Anton Person; sekreterare, Axel R. Mellander; kassör, herr Magnus Olson. En kommitté, som skall utarbeta föreningens stadgar, valdes, bestående av pastor Anton Nelson, Axel R. Mellander och Simon Johnson. Svenska luth. kyrkans mansförenings nästa möte hålles i kyrkan onsdagen den 13 jan., kl. 8 e. m. Intressera svenska män! Alla äro hjärtligt välkomna. — A. R. Mellander, sekreterare.

Herr Otto Byman, vilken tillsammans med herr Ch. Lundberg har kontrakt på ett avsnitt av de stora vägarbetena i Nort Vancouver, råkade nyligen ut för en tråkig olyckshändelse. Då herr Byman vid halv tio-tiden på morgonen var sysselsatt med laddningen av ett sprängskott, brann detta av okänd anledning plötsligt utav med den påföljd att han träffades av så gott som hela sprängsatsen i ansiktet. Herr Blyman, som aldrig förlorade medvetandet, fördes genast till sin camp och därifrån fortast möjligt till Allmänna sjukhuset, där han nu vårdas. Det meddelades från sjukhuset att han befinner sig efter omständigheterna väl.

SPINNROCKAR.

Välgjorda, garanterade svenska Spinnrockar säljes av undertecknad för det nedsatta priset av $10.50. Kan sändas från fabriken samma dag som order inkommer.

H. PETERSON
NAROL P. O., MAN.

PATENTER
Trade Marks—Copyrights
Fetherstonhaugh & Co.
Den gamla etablerade firman
36—37 C.P.R. Building,
Hörnet av Portage & Main St.
WINNIPEG
Vi kunna på det bästa rekommendera denna gamla och välkända firma. Skriv efter upplysningar.

Dr. Ellen Manahan
Skandinavisk kiropraktor
Neurocalometer betjäning
Om ni är sjuk gör kiropraktik er frisk.
Telefon 7809
1835 Hamilton Street,
Regina, Sask.

A. B. C.
STAMP SHOP
191 Portage Ave., E.
WINNIPEG, MAN.
UTLÄNDSKA FRIMÄRKEN KÖPAS OCH SÄLJAS.

BRAND-, AUTOMOBIL- & OLYCKSFALLS FÖRSÄKRING
E. HAMMARSTRAND
av firman
C. H. McFadyen & Co., Ltd.
9:de vån., Paris Bldg., Winnipeg.
Telefon: Kontor A5331; Bostad A1536
Hagelförsäkring vår specialitet.

Dr. F. A. NORDBYE
Skandinavisk läkare
Specialiserar i kirurgi.
Stort förstaklassigt sjukhus.
CAMROSE, ALTA.

FARMARE. Försäkra mot brandskada i edert eget sällskap Wawanesa Mutual Insurance Co. Billigt —Säkert—Pålitligt. Julius Rotto. 106 Adams Bldg., Edmonton, Alta. Agent för bolaget i 18 år.

C. W. GOUGH
LIV OLYCKSFALL ELDSVÅDA FÖRSÄKRING
NOTARIE FASTIGHETER
KIMBERLEY, B. C.

W. FINKEL
Expert urmakare och juvelerare
242 Logan Ave., Winnipeg

25 års erfarenhet. Allt arbete garanterat. Speciell uppmärksamhet för gamla lands klockor. Order från landsorten ges prompt uppmärksamhet.
GÖR ETT FÖRSÖK!

C. H. NILSON
Dam- och herrskräddare
Största skandinaviska skrädderiaffär
Andra dörren från Main St.
208 LOGAN AVE.
Winnipeg, Man.
Telefon A—7021

JACKSON BROS.
Speciellt uppmärksammas postorders.
JUVELAR- och GULDSMEDAFFÄR UR, och JUVELREPARATIONER.
9962 Jasper Ave., East
Tel. 1747. Edmonton, Alta.