演唱會場數鬥多 歌星有苦難言

藝人藝事

譚詠麟昨日上午出席《花仔多情》優先場，下午又入電視台拍無綫特輯，他出席招待會比拍戲還要難度期哩！

七月亞倫搞演唱會，外傳會有一連十五場之多，亞倫說，不會這麼多，連日來與特高公司開會，要視乎觀衆需要而定，不過至少四場是有的。

最近徐小鳳唱了十一、二場，林子祥又定了唱十二場之多，現在有一個趨勢，歌星的演唱會越來越多場次，似乎有鬥多之勢。

甄妮說過，這對歌星不好，不顧一切開多場次，不是順其自然的需要，這會增加歌星藝人之間壓力，現在做Show像做雜技一樣，變化多端才能吸引觀衆。演唱會應該是重質不重量的。

亞倫說鬥開場數多，這是一個好現象，至於會否因此做成歌星的壓力？亞倫認爲要視乎各歌星不同，如果歌星本身不斤斤計較場次，那便沒有壓力，他認爲，各歌星有各樣不同的觀衆，消費力不同，他的歌迷年青人居多，消費力不是很强，去年六場已感滿意了。

他自己則是沒有壓力。

他是盡力而爲。

如果有需要開十幾場的話，亞倫自問也可應付，他跟林子祥傾過這個體力問題，現在林子祥還約了他明天開始跑步練氣，林子祥也相信會很吃力。亞倫去年在新加坡、加拿大演唱了廿八場，回來抖足半年才抖順條氣哩。

一年一個演唱會，很多人都覺得是否密了一點，但特高公司研究過，如果是一個真正偶像的話，一年一個演唱會並不太多，日本的偶像派歌星，一年不停的巡迴演唱，當然，亞倫現在要面臨考驗的是，他是否真正的偶像就是了。

•方芳•

亞倫與林子祥在巡迴演唱會上，即在練步。

亞視與西安電視台合作 七月開拍《女姜孟》《皇始秦》

五台山

亞視製作總監李兆熊

李兆熊表示，這兩部戲製作費，每集至少廿五萬港元。由於亞視未拍過秦朝劇，故此戲服及道具都會重新訂造。而這兩部劇的收支，會由兩間電視台平分。

亞視除了與西安電視台合作拍劇外，也有些交換節目的計劃，例如紀錄片等。

由於亞視有不少劇集如《霍東閣》、《陳真》等劇集均頗受歡迎，所以大陸對亞視甚有印象，他們在西安時，曾跟西安市市長、宣傳部長及書記等會面，對亞視這次在大陸的工作很是支持。

另外，他們也跟廣東電視台達成協議，會選一些好的劇種合作拍劇。

亞視舉辦的選美，他們曾向北京方面提出過，對方也頗有興趣，目前亞視已把有關資料寄到北京，予以參考。

昨日再度向李兆熊詢問秦始皇及孟姜女的人選問題，李表示，劉永確是很理想的人選，但未是適合的公布時間。

•八仙嶺•

兩年得個「穩」字 洗煥貞續約猶豫

洗煥貞將會繼《戰神》之後，再演亞視的時裝戲《第四代》，她說，目前已接到公司通知，她會在四月三日開工，至於做什麼角色則未知。

她說，自己已有一年多沒有演過時裝劇，所以十分開心。她不經不覺已在亞視做了二年，七月份便約滿了，對於會否續約的問題，心裏仍是七上八落的，因爲她入娛樂圈之初，曾準備花兩年時間作考驗的，現在時間快到，自感在亞視的發展不過不失，使她更難以取捨。

予機會，是非常失策的，因爲新人又平又抵、又聽話嗎！

劉家傑現在只是半個娛樂圈中人，他覺得劉家傑自從當了老師後，只是間中客串做司儀，擺明「大阿哥」款，不過，他不會是現今司儀的主流了。黃霑認爲他的夠冷的風格，連講幽默說話，也是冷冷的，所以總似欠了些觀衆緣。

盡管如此，黃霑就是最喜歡跟他拍檔，可惜一直未有機緣。前晚他在港台頒獎禮上，與他一問一答，互相拋波，最是過癮。

最後，黃霑就說自己是個「甩繩馬騮」型的人，叫他做司儀最怕就是讀稿，因他只愛「爆肚」，結果出大場面時就常常吃螺絲。而他最怕就是跟女性拍檔的司儀，但俞琤與沈殿霞例外，因她們在他的心目中是中性的。

最近，他正積極搵錢，雖然他的司儀技癢，但他覺得電視付的始終不及外面搵的多，還是留些機會給新人好了。

•八仙嶺•

影與視

黃霑冷眼話司儀

何B最有經驗，俞琤身價太貴，劉家傑冷得「過癮」，林嘉華聽話好用……

黃霑昨日幾乎「論盡」香港司儀，儼然以一個局外人的身份自居。

他前晚在港台的十大中文金曲頒獎典禮場合，「大讚」何守信知名度日高。他昨日說，何B最富有經驗，由於晚晚做《歡樂今宵》，觀衆對他熟悉，最具親切感，在技術上而言，他實在是個最好的司儀。

談到港姐司儀，他認爲俞琤也是勝任的，不要看她平時牙尖嘴利，說話不饒人，但她是好錫女仔的。而且，無綫每年換一次新司儀很不錯，夠吸引，可惜她的身價太貴了，但俞老琤有一樣特性與他最相似的，就是「縛唔住」。

新人之中，他認爲林嘉華最具潛質，放他做《星光熠熠競爭輝》的司儀着實浪費，可惜無綫對新人不

黃霑說欣賞呂方，但也需如此「親密」掛！

莊靜而扮男仔，陳秀珠也要注視。

港姐司儀是誰？何B未接「柯打」

這兩三年，何守信都表示要，不想做港姐司儀，結果他還是做了。然而，今年他還未出聲，却有消息說，他已向無綫辭去港姐司儀之職，並改由俞琤與周潤發担任。昨日向《港姐》監製曾國强求證，他表示，目前仍未接到他請辭的消息。至於俞琤和周潤發，他覺得前者夠風趣，後者有風度，不失爲司儀的好人材，而他心目中已有司儀人選的腹稿，但未作最後決定，所以未能公布，但肯定不會起用新人。

後來，記者求證當事人何守信，他表示並未有接到公司通知他做司儀的消息，又何來辭演呢？

蔡楓華怨「黑」

蔡楓華早已訂了下半年的工作計劃，八月份會到美國登台，四月份又要爲無綫拍劇集。工作迫着而來。他還說，最近「好黑」，原來日前他參加鄧慧詩的婚禮後，不慎在停車場遺失了銀包，失了幾百元事小，失了身份證和一大疊咭，要重新再領就好麻煩了。

萬梓良爛衫拍薛仁貴劇

萬梓良目前正在爲「無線」拍《薛仁貴征東》，由於劇情需要，他經常要穿着破爛衣服。

問萬梓良對於「亞視」找劉永演《秦始皇》有何看法，他說不予置評，並不是因工作環境而不想說，只是不願講別人。

此外，萬梓良不覺得自己演不成秦始皇這個重要角色而可惜，他說現在演的薛仁貴也屬重要角色。

莊靜而女扮男裝 到現在仍感回味

洗煥貞也屬於宜古宜今的藝員

莊靜而一向給觀衆的印象是斯斯文文、談吐溫柔的女性，特別是她那雙水靈般的雙眸，更是懾魄勾魂的犀利武器。

「太誇獎了，公司裏漂亮的女藝員多着呢！」莊靜而謙虛地說，「正如毛毛、商天娥及陳秀珠，她們不是人所公認的美女嗎？」她再補充說。

這四位美女獨當一面已經可以吸引不少的觀衆了，更何況是安排在同一劇集中演出，陣容肯定是勁了，欣賞《碧血劍》的觀衆最低限度是多了三、四倍。

「拍《碧血劍》我拍得十分有興趣，在劇中我首次扮男仔，而且還要持觀戲弄女仔，（被戲弄的正是陳秀珠），拍這段戲的時候十分好玩，到處跑，到處跳，似足頑童，令我想起昔日與同學們嬉戲的時刻。」莊靜而邊沉醉在回憶裏，發出甜絲絲的笑容。

在《碧血劍》中溫青本是個快樂天真的少女，在母親死後，性情改變，莊靜而演來絲絲入扣。

怨斷六親

麥翠嫻因被母親埋怨投身娛樂圈之後斷六親，連家人也甚少相聚，故此計劃拍攝「靈界邊緣人」後，若無新任務，便與母親回家鄉蕃禺探親兼旅行。

•八仙嶺•

嘉禾大戲院 Golden Harvest Theatre
319 MAIN ST. VANCOUVER, B.C. TEL:683-8888
同場放映 救倫·瘋室 鄭則士 廖偉雄 司馬燕 金燕玲 主演
反斗妹 靚姐仔片集進入高潮——
青春驚險喜劇 周欣欣 麥德和 梁李少霞 麥當雄
特別介紹 林碧琪 接班人 吳雅婷

遠東大戲院 GREAT ORIENT THEATRE 1339 Kingsway, Vancouver, B.C. Tel: 875-6308 THE ONLY MULTI CULTURAL AND MULTI FUNCTIONAL THEATRE
特別安排：三月廿九日至三月廿一日 為慶祝紅線女領導廣東粵劇團訪問香港 紅線女馬師曾合演 搜書院 紅線女馬師曾合演 關漢卿 全新演繹重印本 票價三元 3月30·31日
鄭則士 曾志偉 閣府統請 香港影評 是本年內最成功的一部創新潮流特級溫情喜劇 值得一睹
作曲 顧嘉煇 導演 關正傑
失婚老豆 午夜場 3月29·30日晚11:45PM 藍音符公司又一名片 春滿娃娃池
同場放映：見鬼眼開 由香港84·85出名發錢寒喊通天經紀 影視紅星 陳積 領銜主演

Harry James Agencies Ltd. Insurance and Real Estate 606 Main St., 684-1377
汽車保險·房屋樓宇商業等各項燕梳 公平妥當 專人指導 歡迎垂詢 代理

周愛權 周愛偉 視光博士 驗眼配鏡專家 精配隱形眼鏡 JACK K. CHOW O.D. RAYMOND S. CHOW O.D. *OPTOMETRIST* TEL: 685-8231 518 MAIN ST. VAN, B.C.

加拿大永康人壽保險公司 The Citadel Assurance 722-601 W. Broadway Van. B. C. v5z 4c2 Re: 324-2039 Bus: 873-6421 QUON ENG
華人代理伍偉權 對燕梳研究有二十餘年之經驗，個別之所需各有不同，凡對兒女大學教育保險金，家庭保險，房屋抵押，疾病和意外保險入息保險減低入息稅，退休儲蓄金，生意股東等各種保險，如需垂詢，請賜電話，極表歡迎

最佳服務 最高享受 龍城新藝城戲院 活動座位 闊大銀幕 1880 EAST BROADWAY, VANCOUVER, B.C. TEL: (604) 872-7171
本院日場現場 1:30pm 由四月份起加設5:30特別場或公眼場
同場放映：關心鬼 3月26日（星期二）獻映：時變 張國强·楊群·岑建勳主演
恭喜發財 譚談麟☆石天☆林子祥☆小彬彬 柏安妮 超級巨星超級配搭
本週末（22·23號）午夜場11:45PM 偷情

剪草園藝 電話：876 3854
康力搬運 承接 收送貨 移民搬屋搬 寫字樓收費低廉歡迎估價 直接傳呼機 二六二三二五四八 或 二六八〇九八九 洽
剪草倒樹 修樹，清理垃圾 電：251 3089 劉
剪草 專門修剪草·鋪草·剪樹·種樹及美化工作 清理園·庭院·政府·有償估價·免費 GA 430 4 3 2 6 庭園服務公司 請電滿意完美

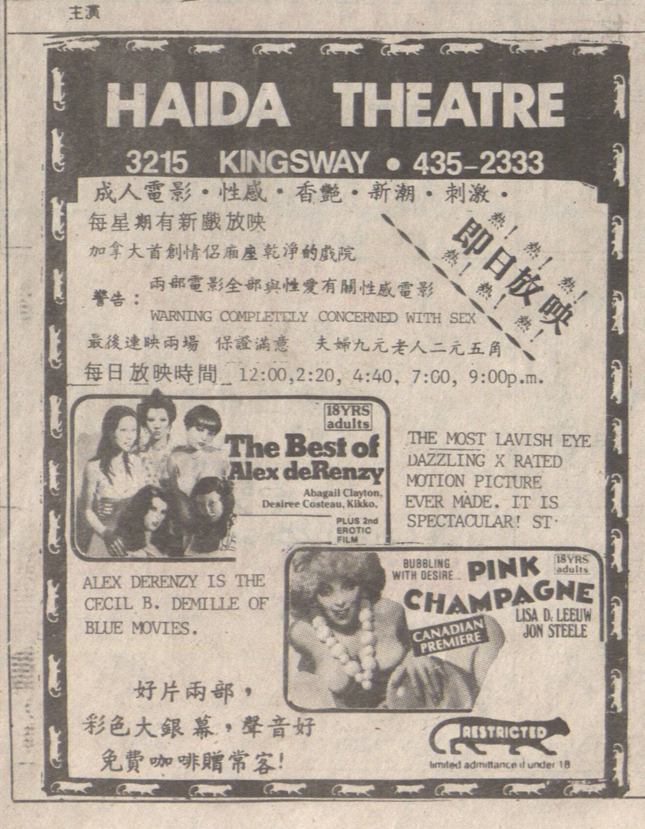

房屋按揭滿期更換
如果閣下申請及格
只需要八十五元手
續費，皇家銀行樂
意將現存在其他銀
行之按揭轉到本行
按揭 其他銀行 皇家銀行
詳情請駕臨皇家銀行或來電查詢 緬街四〇〇號 665-6792 華埠分行 665-6927
ROYAL BANK 加拿大皇家銀行

永隆銀行 WING LUNG BANK LTD.
香港德輔道中45號 45 DES VOEUX ROAD, C. HONGKONG