路茫茫

嚴沁

（十九）

「妳不明白！」他也不爭辯，只淡淡的笑。「妳不能以台灣的情形比香港，此地汽車便宜，二手貨車大約二千，三千港幣就够了，大學生很多駕車上學，普通公司職員，甚至工廠工人要養一輛車也不困難，而且——妳知道嗎？世界上沒有任何其它的比賽能比賽車更刺激，更過癮，也更有征服和滿足感了！」

「偏見，只因爲你喜歡！」她不肯妥協。「這麼危險的事，簡直是以生命爲賭搏，我認爲不宜提倡！」

「賭搏？」他好意外的看她。「妳怎麼不說運動？」

「運動是用體力的，而賽車只是靠機器！」

「妳眞這樣以爲？」他把汽車停在黑暗的馬路邊，已是郊外，小廸也認不出是那兒，很靜，很黑。「妳以爲賽車不用體力？」

「用手扶住方向盤而已！」她說。

斯廉看看錶，又朝車外望望，若有所待。

「要怎麼向妳解釋呢？」他悠閒的攤開雙手，只是隨便的一個動作，却瀟洒極了。「賽車給我最大的滿足是——在緊張，激烈中能忘記自我，身體和汽車合而爲一，那感覺不是汽車在飛馳，而是我的身體。哎！我想妳是不會明白的，妳甚至不會駕車！」

小廸怔怔的聽着，斯廉的話給她一種新的感覺。汽車和身體合而爲一，忘掉自我，以爲是身體在飛馳，那是令人不可置信的解釋啊！

「汽車和身體眞能合而爲一？」她眨眨眼，小小的臉兒上滿是驚嘆。「你沒有誇大嗎？」

「這是我的經驗，」他臉上是動人的光輝，那光輝使他整個人更生動，明亮了。「那個時候，我身體裏似乎流動着汽油，我的內臟，我的神經全却變成了機器，我感覺到我在向前衝，向前衝，到達終點，得到勝利時，我竟分不出自己是車或是人，那是——很奇妙的！」

「奇妙得就像武俠小說裏描寫的大俠用劍用到出神入化時能身劍合一，」她笑，看得出來她並不相信他的話。「是不是那樣！」

「是吧！」他却是認眞的點着頭。「在精神傾城裏，那是一種超超！」

小廸歪着頭，沉思片刻。

「那爲什麼還不開始？」她問。「讓我也能身歷其境的領會一下這種超越感覺！」

「妳？」他搖搖頭，笑了。「練習的時候妳不能坐在車上，一來我會分神，再則妳可能不習慣而害怕，妳只能在一邊看我練！」

「站在路邊看你練？」她睜大眼睛。「這麼冷和麼黑！不行，我不下車，多可怕！」

「難道要妳站在路邊？」他又看錶，又向黑暗的路上張望着。「等一會兒我的助手會來，妳坐到他車上去，你們一起替我計時！」

「助手，」她故意誇張的搖頭。「是用來表現自己的冠軍身份嗎？」

他不答，只幫價性的用手指輕輕點着。車外是漆黑的，他的助手還沒來。

「該說妳台灣的事，好嗎？」他忽然說。

她很意外，想一想，又釋然了。他並非關心，也非好奇，只不想車中小小空間氣氛太沉悶。

「沒什麼好說的，一個平凡，不愛讀書，懶散又愛幻想的中學生而已！」她慢慢說：「我對

血花開

司馬洛故事 19

馮嘉著

鍾茵娜微笑說：「不，我不是在生氣，這一祇不過是一個遊戲。我覺得我像是回到了十六歲的時代了！」

「你十六歲的時代就已經不穿衣服和男人一起在河裏洗澡？」司馬洛問。

鍾茵娜在司馬洛的臉上潑了些水：「我是說穿着泳衣，許多人一起！」他們又相擁着，在那清涼的溪中坐着。

鍾茵娜嘆了一口氣：「這樣可愛的地方，我簡直可以在這裏住上十年。和你一起！」

「哎。」司馬洛說：「別告訴我愛上我！」

「這也不出奇。」鍾茵娜說：「你不是一個相當可愛的男人嗎？」

「謝謝你的恭維！」司馬洛說。

他和鍾茵娜的想法不一樣，他根本不希望在這裏多留一天。留在一個每一秒鐘都有生命危險的地方，那是沒有甚麼樂趣可言的。他祇是希望這件事情快點完成，這樣，她再來這裏一次，也不要緊了。

鍾茵娜自然不明白。她是一個植物學家，她對於冒險的事情，是一些也不懂的。她對司馬洛很有信心，以爲司馬洛是可以保護她的。其實司馬洛自己也沒有絕對的把握。

司馬洛又碰碰鍾茵娜的肩：「來吧！鍾茵娜，讓我們到水深一點的地方去，這樣，我們就可以站着，不必蹲下來那麼辛苦了。」

鍾茵娜就讓司馬洛扶着她，和他一起到了那條小河最深水的地方。那裏的水是深到齊眉的部份的，所以他們可以在水中站起身來，也果然沒有那麼辛苦了。

雖然，鍾茵娜却並不知道，這是一種很危險的行爲。因爲，那深水的部份，是離開他們的營地太遠了，也離開司馬洛的槍太遠了。

司馬洛也似乎忘記了這一點。他的注意力似乎被另一件事情所吸引了。他的身子和鍾茵娜的身子貼着，溫和地說：「鍾茵娜，在這裏，我們可做一種運動。」

「甚麼運動？」鍾茵娜問。雖然她知道那是甚麼運動。

但司馬洛還是回答：「一種要兩個人一起才能做的運動！」

這時他們身體不但貼在一起，而且是連結一起了。他們的四肢也緊緊地互纏着，四唇互印。

司馬洛的身子開始動起來。

「你怎麼在水中也能做這件事？」她說：「水是涼的，會吸去你的體溫！一個人在水中應該興奮不起來呀！」

「這是動物學。」司馬洛說：「你是研究植物學的，所以，我看你還是不要太多事吧！」

舒服的感覺使鍾茵娜覺得需要閉上眼睛。然而，就在她能够把眼睛閉上之前，她看到對河的林中有一個男人奔了出來。

她大聲尖叫起來，一下子就和司馬洛脫開了。司馬洛轉身，看見那人正在奔過小河最淺

加拿大 溫哥華

納偉旅行社

3746 MAIN STREET, VANCOUVER, B.C. CANADA. (604)873-4801
185 E. PENDER ST. VANCOUVER, B.C. (604)689-0501 亞洲團樓上

Love & White Travel

東南亞豪華旅遊團

每月均有團體出發，暢遊：
日本，韓國，台灣，菲律賓，香港，泰國，馬來亞星加坡及印尼等地。
（華人領隊，包早晚餐，一流酒店，回程時可停香港及夏威夷多天，並可參加中國旅遊團）

歐洲旅遊團

每月均有團體出發，暢遊歐洲各國。
（華人領隊，包早午晚餐，一流酒店，私人浴室，可提早往倫敦或於倫敦延遲回程日期）

無遠弗屆●無微不至

美國西岸巴士旅遊團

每月均有團體出發，暢遊：
休崙，三藩市，李糯，太浩湖，羅省，迪士尼樂園拉斯維加斯，聖地牙哥，黃石公園，鹽湖，大峽谷墨西哥邊城等地。
（華人領隊・豪華專車・一流酒店・節目豐富）

溫哥華個別或團體旅遊

接送或暢遊溫哥華及域多利之各大名勝地區
（專人機場接送，安排酒店及提供旅遊節目）
歡迎各大旅行社來函或電話查詢

CP Air

特價機票前往香港台灣及東南亞各地

R & R Aluminum Products

2990 E. 22nd Avenue Vancouver, B.C.

承接鋁窗鋁門

ALUMINUM CONVERSION WINDOWS & DOORS 雙或單 SINGLE GLAZE DOUBLE GLAZE

鋁欄河蓬

CONTINUOUS ALUMINUM GUTTERS 接駁水溝

ALSO!! 接裝或改修 ADDITIONS — REMODELLING

AWNINGS PATIO COVERS RAILINGS

大小工程 NO JOB TOO SMALL GENERAL REPAIRS~SUNDECKS SIDING~ROOFING~CARPORTS REC ROOM~PAINTING~STAIRS

估價電話免費 Call For A Free In Home Estimate

438-4112

BUILT TO LAST 32 YEARS EXPERIENCE

R&R ALUMINUM PRODUCTS AFTER HOURS 298-0335

Aluminum Screens

鋁質窗紗 電話估價

雅安雅 鋁窗專家 叁拾三年老經驗 晚間電話 二九八一零三三五

Success Realty Ltd.

REAL ESTATE and INSURANCE
145 KEEFER STREET VANCOUVER

伍澤濂黃秀英事務所

辦事處新電話：687-8899

實事實業燕梳有限公司

代理置業投資・汽車保險・房屋燕梳

在本公司購買車燕梳優点：

(一)除代理省府汽車燕梳，亦代理私人燕梳公司汽車保險。
(二)優良駕駛紀錄，可獲特高折扣，減輕保費，（最高可考慮至五年優良駕駛紀錄）
(三)非本省或新移民，優良駕駛紀錄亦可考慮。
(四)不另收費，如因意外需租車使用，受保人最多可獲租車費三百元津貼。
(五)本公司全年每週營業五日半，全年星期六上午亦爲僑胞服務。
(六)本公司職員精通粵語，國語，客家話，福建話及英語。
(七)免費停車場利便顧客，車場在本公司東側。
(八)其他利益甚多，敬請駕臨，當詳細解釋。

春節期內本公司特備禮品奉送汽車保險顧客

雲市華埠小姐

1977 雲哥華市小姐
加拿大小姐

伍慧芬

恭請僑胞駕臨本公司購買汽車保險

本公司服務時間 星期一至星期五：九時至五時半 星期六：九時半至一時

Autoplan

伍澤森 327-7842

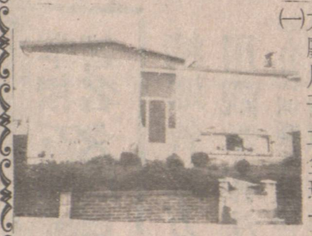

(一)九年新靚屋，二廳三睡房，五十尺闊地，面積一千四百平方尺。土庫完成。附近全部新型靚屋，環境優美，開價十萬零七千，可以還價。

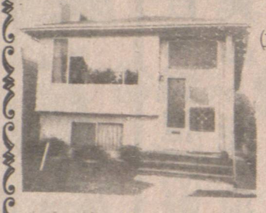

(二)二〇一（）差利街，一廳兩睡房。土庫全部完成。有停車間和洋台，抵買，只開價六萬一千元。

(三)平正地一幅，位於五壹一號第八街東，可代建新屋或上下層仔屋，地價四萬二千，或可買地自建，

(四)堅固大屋，一廳三睡房，土庫有廳房廁所近展覽會，屋主年老退休包部份傢私，平賣五萬二。

伍澤濂 733-5743

雜貨生意連實業
鋪面約千二平方尺，連三睡房住宅一間。開價$127・000

唐餐館位於緬街南，有酒牌，每年生意逾廿萬。下午開四點半，取價九萬五千元。

鍾天賜 876-4575

小型餐館——近華埠，每日生意140元，32座位，租平，好批期，六日營業九時至六時，理想夫婦經營，一萬餘元可成交。

地王——中型雜貨舖在ROBSON及DENMAN街每日生意一千四百元，發展好機會，歡迎電話詢問。

高華實業有限公司

Transpacific Realty Ltd.

2857 Cambie St. Vancouver, B.C.

電話：(604)873-8591

本公司忠誠代理
房屋買賣
商業投資
地產物業
管理及燕梳業務
本公司總代理
加國出售加州屋崙
「美國之香港」

新盤

鍾家和 住宅七三一—〇三六四
梁紹禧 住宅三二四—四七五二

△西區百老滙街一七二四號書廊及畫架生意。包生財工具，只要價五千
5415 Manitoba街近女皇公園，三睡房高爽全土庫另有廳房浴室，開價七萬九千五星期四，四至五時開放
△全新商業樓宇柏文十二組，緬街夾廿街，全部租出，投資良機。
△Locarno Park Kitsilano西第一街四百號附近全新豪華住宅，五大房間，毗鄰公園，好車房設有電子控制門開價二十萬零五千元，請預約。
▲西六十三街五五三碼，廿二年新，三大房間，四十六乘一二二尺，土庫全部完成，請預約。

李岳楨住宅
電話：二六一—六〇八九

▲東區市勞勤街交通最便結實靚屋靚車房，立可遷入，開價四萬六千五百元。
▲西區法國街七九五〇號三睡房兩年新，土庫完成，祇開價九萬七千五百元，最抵買。

本公司香港聯號高華物業代理有限公司，（TRANSPACIFIC AGENCY LTD.）已於一九七九年四月一日，在港開始營業，專誠爲僑胞服務，代客買賣香港（交吉與否均可）加拿大及美國物業，如蒙惠顧或查詢，請與溫哥華敝公司或香港聯號潘先生接洽。

香港高華物業代理有限公司地址如后
香港皇后大道中七十四號
皇后大廈 二〇一室
電話：（五）二六三五一五