AVIS !

Vins de porte, Sherry d'Ivision Rhum pur de Jamaïque, et Rye de 7 ans.

Les premiers médecins recommandent hautement ces boissons dans les cas où des stimulants sont nécessaires.

C. NEVILLE,

97, rue Rideau, entrée sur le marché d'Ottawa.

NOUVEAU ! !

Aussi une épicerie de première classe au

56 RUE GEORGE 56

(En arrière du marché By)

[En arrière de mon magasin de Liqueurs rue Rideau]

C. NEVILLE

Aux { Constructeurs et Entrepreneurs

Nous manufacturons les toitures suivantes :

Toitures "Canada Plate" Toitures Métalliques, Toitures en Fer Galvanisé, Toitures en Cuivre.

Douglass & Haines,
234 rue Wellington.

Agents des célèbres fournaises "Supérieur Jewel".

NAP. BOYER

FERBLANTIER ET PLOMBIER

J'ai en main, un lot considérable de tuyaux patentés ainsi que d'autres, faits à ma boutique. Tout ce qu'il faut pour le montage de poêles. Je promets de donner pleine et entière satisfaction à tous ceux qui voudront bien m'accorder une part de leur patronage. Bien à vous, Napoléon Boyer.

NO. 284 RUE DALHOUSIE.

AVIS

Par la présente je donne avis à toutes personnes qui n'ont pas encore réglé avec moi de vouloir bien aller prendre des arrangements chez A. E. Lussier, Ecr., d'ici à huit jours. Sans quoi vous aurez des frais pour la prochaine cour.

Votre, etc.

A. C. LAROSE.

Bradley & Snow

AVOCATS, SOLLICITEURS POUR LA COUR SUPREME, NOTAIRES, ETC.

R. A. BRADLEY. A. T. SNOW.

Argent à prêter à 6 p. c. avec privilège remboursé en aucun temps.

ISLAND HOME
Stock Farm,

Grosse Ile, Wayne Co., Mich.
SAVAGE & FARNUM, PROPRIETORS.

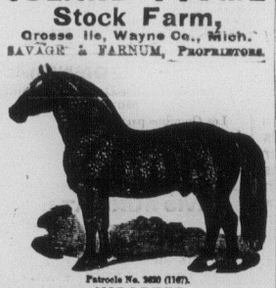

Patrocle No. 2630 (1167).

IMPORTED

Percheron Horses.

All stock selected from the get of sires and dams of established reputation and registered in the French and American stud books.

ISLAND HOME

is beautifully situated at the head of Grosse Ile in the Detroit River, ten miles below the City, and is accessible by railroad and steamboat. Visitors not familiar with the location may call at city office on Campau Building, and an escort will accompany them to the farm. Send for catalogue, free by mail. Address, SAVAGE & FARNUM, Detroit, Mich.

TAYLOR McVEITY
AVOCAT, SOLLICITEUR, ETC
BUREAU :
Scottish Ontario Chambers, Ottawa.

Warner's Safe Cure Cures Symptoms of many Diseases by curing Kidney Diseases

Aux Ménagères

C'est maintenant le temps de faire renouveler vos

Tapisseries et Peintures

par des mains habiles et expérimentées. Prix modérés.

J. B. DUFORD, 108 Rue Rideau

En main le stock de Tapisseries les mieux choisies et les plus variées.

Semoule Mouriès

L'emploi de la *Semoule Mouriès* est recommandé aux femmes enceintes, aux nourrices, et aux enfants pendant toute la période de la dentition et de la croissance.

L'Académie de Médecine a voté des remerciements à M. Mouriès; et l'Institut de France lui a décerné une médaille d'encouragement au concours des prix Montyon pour cette découverte qui exerce une si heureuse influence sur la diminution des maladies et de la mortalité des enfants.

L'usage de la *Semoule Mouriès* chez la femme pendant la grossesse et la lactation et chez l'enfant pendant la dentition et la croissance, est de nature à développer de vigoureuses constitutions.

Une instruction est jointe à chaque flacon.

Fabrs et gros: Maison L. Frere, 19, rue Jacob, Paris.

PRIX DE VENTE $5.87 SAMPLE FREE

Agents demandes partout

Ce merveilleux Lit, pour les hôtels, et nous le tenons afin d'avoir de bons agents qui introduiront nos montres; et afin de nous protéger contre les spéculateurs et marchands qui ordonneraient de fortes quantités (mais veuillez que chaque personne coupe cette annonce et nous l'envoie avec son ordre s'engageant à essayer de faire des ventes pour nous avec l'immense catalogue que nous enveyons gratis avec chaque montre. Sur réception de 50c en timbres, comme garantie de bonne foi, nous vous enverrons la montre par express C. O. D. sujet à votre examen. Si tout est satisfaisant et tel que représenté, vous pouvez payer la différence, $5.37 et garder la montre, autrement vous ne payez rien. Le boîtier est garanti en Good solide, un métal qui ne peut être renommé de l'or que par des experts, richement gravé, solide dans toutes ses parties, verre français, et garanti pour six ans. Le mouvement est importé monté à la main, ajusté et réglé et pleinement garanti. En en prenant soin un peu, cette montre durera toute votre vie. C'est votre dernière chance d'avoir une montre de $99 pour $5.87, et une pour rien si vous nous en sendez 2. Adressez A. C. ROEBUCK & CO., 57 & 59 Adelaide St. East, Toronto, Can. Si vous désirez recevoir cette montre par la malle, il faudra envoyer le montant complet car la marchandise ne peut pas être envoyée C. O. D. par la malle. Quand le montant complet de l'ordre est envoyé de suite, nous enveyons gratis une jolie chaîne en or double. Nommez ce journal.

ENTREPOT DE MEUBLES

MEUBLES ! MEUBLES !
NOUVEAUX ET A GRAND MARCHE

Ameublements de SALON, de SALLE A MANGER, de CHAMBRE A COUCHER dans tous les GENRES — et tous les PRIX, chez —

HARRIS & CAMPBELL

Cette ancienne et honorable maison de meubles, d'Ottawa se recommande par le bon marché de ses prix et par la bonne qualité des articles qu'elle vend.

10 Pour Cent de Reduction sur tout Achat Argent Comptant

HARRIS & CAMPBELL

Coin des rues d'Cn or et Queen. (Près de la rue Sparks)

LES NOMBREUX MÉDECINS QUI EMPLOIENT LA

SOLUTION PAUTAUBERGE

AU CHLORHYDRO-PHOSPHATE DE CHAUX CRÉOSOTÉ

la considèrent comme le remède le plus sûr et efficace contre les

MALADIES DE POITRINE

PHTHISIE, BRONCHITES CHRONIQUES, TOUX ANCIENNES et OPINIATRES

En Vente chez L. PAUTAUBERGE, 22, rue Jules César, PARIS.

DÉPOTS DANS TOUTES LES PRINCIPALES PHARMACIES DU CANADA

Solution d'Antipyrine
de TROUETTE

CONTRE

Migraines, Maux de Tête, Névralgies Coliques, Asthme, Emphysème, Goutte Rhumatisme, Sciatique et DOULEURS en général.

Avoir soin d'exiger l'ANTIPYRINE de TROUETTE

Vente en Gros à Paris, E. MASSIER, Pharm^ien, 264, boul^d Voltaire

Dépositaire à *Ottawa* : Dr F. X. VALADE,

A *Québec* : Dr Ed. MORIN & Cie, A *Montréal* : LAVIOLETTE & NELSON

ET DANS TOUTES LES PRINCIPALES PHARMACIES

Avis aux Consommateurs

Les PRODUITS de la

PARFUMERIE ORIZA L. LEGRAND

207, rue St-Honoré, à PARIS

Tels que: ORIZA-OIL ★ ESS. ORIZA ★ ORIZA-LACTÉ ★ CRÈME-ORIZA
ORIZA-VELOUTÉ ★ ORIZA-TONICA ★ ORIZALINE ★ SAVON-ORIZA

DOIVENT LEUR SUCCÈS ET LA FAVEUR DU PUBLIC :

1° Aux soins tout particuliers qui président à leur fabrication.
2° A leur qualité inaltérable et à la suavité de leur parfum.

MAIS COMME ON CONTREFAIT CES PRODUITS ORIZA
pour vivre sur leur réputation

nous avertissons les Consommateurs afin qu'ils ne se laissent pas tromper.

Les VÉRITABLES PRODUITS se VENDENT dans toutes les MAISONS HONORABLES de PARFUMERIE et DROGUERIE

Envoi franco de Paris du Catalogue illustré

CHEMIN DE FER
"CANADA ATLANTIC"

NOUVEAU SERVICE RAPIDE ET LA VOIE LA PLUS COURTE

CHANGEMENTS AU 27 OCTOBRE, 1890.

Les convois partiront de la gare de rue Elgin comme suit

8.00 A. M. L'EXPRESS DE MONTREAL rapide arrêtant à toutes les stations entre Ottawa et le Côteau, se reliant à la jonction du Côteau avec les trains du Grand Tronc pour l'Ouest, et à Montréal avec tous les trains pour l'est, et le sud. Arrive à Montréal à 11.35.

5.00 P. M. L'EXPRESS DE MONTREAL rapide n'arrêtant qu'à Casselman et à Alexandria entre Ottawa et le Côteau, a un char refectoir, et arrive à Montréal à 8.20, se reliant aux trains du Vermont Central et du Grand Tronc pour tous les points à l'Est. Portland, Rivière du Loup, Dalhousie.

1.45 P. M. L'EXPRESS DE BOSTON et NEW-YORK (passant par le Côteau et le nouveau pont en acier) pour Rouse's Point, St Albans, Saratoga, Troy, Albany, Boston, New-York, Philadelphie, et tous les points au sud, avec chars dortoirs de Wagner depuis Ottawa jusqu'à Boston et New-York. (Ce train arrête à toutes les stations entre Ottawa et Rouse's Point.)

LES TRAINS ARRIVERONT COMME SUIT :

12.00 A. M. Express de Boston et New-York et tous les points intermédiaires arrêtant à toutes les stations entre Rouse's Point et Ottawa.

12.30 P. M. Express rapide limité de Montréal, Portland, Halifax et St Jean et toutes les stations balnéaires. Le train quitte Montréal à 9 heures a. m. et arrête a Alexandria seulement, excepté pour laisser descendre des passagers à des stations sur le Grand Tronc.

9.45 P. M. Express rapide de Montréal et tous les points de l'Est et du Sud. Le train quitte Montréal à 6.15 p. m. et arrête à toutes les stations.

E. J. CHAMBERLIN, Surintendant Général — C. J. SMITH, Agent général des Passagers

Ottawa, 19 juin

GRAND - CHOIX

—DE—

Monuments, en Granit Ecossais, Granit de la Baie de Fundy, ou en Marbre. Cloture et Poteaux pour enclos de toute sorte.

MON PROPRE OUVRAGE

Toujours en main. Tout ouvrage est bien lettré et garanti aux plus bas prix.

R. BROWN,

94 RUE GEORGE,

En face du Marché By, Ottawa.

CHARBON !

Les meilleurs qualités de charbon bitumineux et autracite.

BIENCRIBLE ET TAMISÉ

O'REILLY & HENEY

BLOC RUSSELL

RUE SPARKS

VOITURES D'ENFANTS

Grande consignation reçu et d'être reçue. Nous donnerons des bargains aux acheteurs qui se hâteront.

T. W. CURRIER

88 Rue Rideau

Liste du Bureau de Poste d'Ottawa

Arrivee et Depart des Malles.

MALLES.	Fermeture.				Arrivée.			
	A. M.	P. M.	P. M.	P. M.	A. M.	P. M.	P. M.	P. M.
OUEST. – Toronto, Hamilton, London, Peterboro, Smith's Falls, Perth	10 30	.....	9 30		8 00	.....	6 30	
Belleville, Napanee, Bowmanville	10 30	.....	7 00		9 30	.....	6 30	
Manitoba, Territoires du Nord Ouest et la Colombie Britannique			10 30		8 00	.....	.....	
Sharbot Lake, Norwood	.....	.....	9 30		8 00	.....	.....	
Brockville, Kingston	10 30	.....	7 00		9 30	.....	6 30	
EST. – Montréal, etc	3 30 / 6 00	3 30	7 00		8 00 / 9 30	..... / 1 00	.....	
Halifax et St. Jean, etc.—(Ligne Courte)	.....	1 00			.....	1 00	.....	
Provinces Maritimes et l'Ile du Prince Edouard	.....	3 30	.....		8 30	.....	.....	
Cornwall, Morrisburg, Lancaster, etc	10 30	.....	7 00		9 00	.....	6 30	
Québec et Trois-Rivières	3 30	3 30	7 00		8 00	1 00	.....	
ÉTATS-UNIS.—Vià Ogdensburg	.....	12 30	7 00		9 30	.....	4 40	
OUEST des Etats-Unis	10 30	.....		00	9 30 / 8 30	..... /	..... /	
NEW-YORK, malle directe	.....	12 30			.....	.....	4 40	
" " "	.....	.....	7 00		9 30	12 30	.....	
BOSTON et la Nouvelle Angleterre	.....	12 30	.....		9 30	12 30	.....	
Rouses' Poin	.....	12 30	.....		.....	12 30	.....	
Prescott	.....	12 30	7 00		9 30	.....	4 40	
do	.....	.....			11 00	.....	.....	
Kemptville	.....	12 30	7 00		11 00	.....	4 40	
Merrickville	10 30	12 30	9 30		11 00	.....	4 40	
CHEMIN DE FER DU SAINT-LAURENT ET OTTAWA :								
Manotick, North Gower et Melcalfe	.....	2 30	.....		9 30	.....	4 40	
Kars, Kenmore, Osgoode Station, Oxford Station	.....	2 30	.....		11 00	.....	.....	
CHEMIN DE FER DU PACIFIQUE : OUEST								
Mattawa, North Bay, et tous les Points à l'Ouest de Pembroke	.....	.....	10 30		8 00	.....	.....	
Arnprior et Pakenham, Pembroke Renfrew, Almonte	.....	12 50	10 30		8 00	12 20	.....	
Carleton Place	10 30	12 50	10 30		8 00	12 20	.....	
Appleton, Ashton et Stittsville	10 30	.....	.....		.....	12 20	.....	
CHEMIN DE FER DU PACIFIQUE : EST								
Pointe Gatineau, Buckingham, Cumberland, Thurso, Clarence Grenville, L'Orignal, etc., et Montréal	6 00	.....	.....		.....	1 30	.....	
PAR BATEAU A VAPEUR								
Cumberland, Rockland, Wendover, Treadwell, L'Orignal, Thurso et Lefaivre	6 30				.....	7 30	.....	
CHEMIN DE FER DU CANADA ATLANTIQUE :								
Alexandria, Glen Robertson, Greenfield, Maxville	8 00	.....	3 30		8 00	1 30	.....	
Eastman's Springs, South Indian, St Polycarpe, Côteau Station, etc			3 30		.....	1 30	.....	
JONCTION DU C. DE FER PONTIAC ET PACIFIQUE :								
Quyon, Eardley, Bryson, Bristol, Vinton, Shawville, Heyworth, Fort Coulonge, etc	.....	3 30	.....		11 45	.....	.....	
Aylmer	8 45	.....	4 00		11 45	.....	5 00	
PAR DILIGENCE								
Bell's Corner, Richmond, Skead's Mills, Hintonburgh, Fallowfield et Mosgrove	.....	2 00	.....		11 00	.....	.....	
Hull	6 00 / 10 30	..... /	4 00		..... / 10 45	1 00 /	6 00 / 55	
GATINEAU.—A la Rivière du Désert	6 00	.....	.....		.....	.....	6 00	
Chelsea et Ironsides	6 00	.....	3 30		.....	12 15	6 00	
Ramsay's Corner, Hawthorne, lundi, mercredi et vendredi	.....	12 30	.....		.....	12 15	.....	
Billing's Bridge, Stewardton	.....	.....	1 30		11 30	.....	.....	
Cummings's Bridge Robillard, Orléans et Hurdman's Bridge	10 00	.....	.....		10 00	.....	.....	
Rochesterville et le Mont Sherwood	10 00	.....	.....		11 45	.....	.....	
(Archville) Ottawa Est	9 30	.....	.....		10 00	.....	.....	
Merivale, City View et Jockvale, mardi, jeudi et samedi	.....	12 30	.....		.....	12 30	.....	
MALLES ANGLAISES :								
Lundi, 6, 13, 20 et 27	.....	.....	6 30					
Mardi, 7	.....	.....	1 00					
Mercredi, 1, 8, 15, 22 et 29	.....	.....	6 30					
Jeudi, 2, 9, 16, 23 et 30	.....	.....	6 30					
Vendredi, 10 et 24	.....	.....	1 00					

Les lettres destinées à l'enrégistrement doivent être mises à la poste 15 minutes avant la clôture des malles précédentes.

Heures du Bureau, de 8 A. M. à 8 P. M.

Mandats sur la Poste et la Banque d'Epargnes, de 9 A. M. à 4 P. M.

J. GOUIN, Maitre de Poste.

Bureau de Poste d'Ottawa, Octobre, 1890.

FEUILLETON

MAUVAIS ŒIL

XII

(Suite)

Ils arrivèrent enfin aux bains antiques, découverts en 1824, comme le guide le leur faisait remarquer. " Ici étaient les étuves, là le four à chauffer l'eau ; plus loin la salle à température modérée " ces détails donnés en patois napolitain mélangé de quelques désinences anglaises paraissaient intéresser médiocrement les visiteurs, qui déjà opéraient une volte-face pour se retirer, lorsque miss Ethelwina l'aînée des demoiselles, jeune personne aux cheveux blonds filasse, et à la peau truitée de taches de rousseur, fit deux pas en arrière, d'un air moitié choqué, moitié effrayé et s'écria : " Un homme !

—Ce sera sans doute quelque ouvrier des fouilles à qui l'endroit aura paru propice pour faire la siesta ; il y a sous cette voûte de la fraicheur et de l'ombre n'ayez aucune crainte, mademoiselle, dit le guide en poussant du pied le corps étendu à terre. Holà ! réveille-toi, fainéant, et lais se passer Leurs Seigneuries. "

Le prétendu dormeur ne bougea pas.

"Ce n'est pas un homme endormi, c'est un mort", dit un jeune garçon, qui, vu sa petite taille, démêlait mieux dans l'ombre l'aspect du cadavre.

Le cicerone se baissa sur le corps et se releva brusquement, les traits bouleversés.

Un homme assasiné! s'écria-t-il —Oh! c'est vraiment désagréable de se trouver en presence de tels objets, écartez-vous, Ethelwina, Kitty, Bess, dit mistre Bracebridge, il ne convient pas a de jeunes personnes bien élevées de regarder un spectacle impropre. Il n'y a donc pas de police dans ce pays-ci! Le coroner aurait dû relever le corps.

"Un papier! fit laconiquement le cousin, roide, long et embrassé de sa personne comme le fait de Dumilibike de " la prison d'Edimbourg. "

En effet, dit le guide en prenant le billet placé sur la poitrine d'Altavilla, un papier avec quelques lignes d'écriture

—Lisez, dirent en choeur les insulaires, dont la curiosité était surexcitée.

"Qu'on ne recherche ni n'inquiète personne pour ma mort. Si l'on trouve ce billet sur ma blessure, j'aurai succombé dans un duel loyal.

(SIGNE)

FELIPE, comte D'ALTAVILLA

—C'etait un homme comme il faut; quel dommage! soupira mistress Bracebrige, que la qualité de comte du mort impressionnait.

—Et un joli garçon, murmura tout bas Ethelwina, la demoiselle aux taches de rousseur.

—Tu ne te plaindras plus, dit Bess à Kitty, du manque d'imprévu dans les voyages: nous n'avons pas, il est vrai été arrêtés par des brigands sur la route de Terracine à Fondi; mais un jeune seigneur percé d'un coup de stylet dans les ruines de Pompeï voilà une aventure. —Il y a sans doute là-dessous une rivalité d'amour; au moins nous aurons quelque chose d'italien, de pittoresque et romantique à raconter à nos amis

Je ferai de la scène un dessin sur mon album, et tu joindras au croquis de circonstances mystérieuses dans le goût de Byron.

—C'est égal, fit le guide, le coup est bien donné, bas en haut dans toute les règles, il n'y a rien à dire. "

Telle fut l'oraison funèbre du comte Altavilla

Quelques ouvriers, prévenus par le cicerone, allèrent chercher la justice, et le corps du pauvre Altavilla fut reporté à son château, près de Salerne.

Quand à M. d'Aspremont, il avait regagné sa voiture, les yeux ouverts comme un somnambule et ne voyant rien. On eût dit une statue qui marchait. Quoiqu'il eût éprouvé à la vue du cadavre cette horreur religieuse qu'inspire la mort, il ne se sentait pas coupable, et le remords n'entrait pour rien dans son désespoir. Provoqué de manière à ne pouvoir refuser, il n'avait accepté ce duel qu'avec l'espérance d'y laisser une vie désormais odieuse.

Doué d'un regard funeste il avait voulu un combat aveugle pour que la fatalité seule fût responsable. Sa main même n'avait pas frappé ; son ennemi s'était enferré ! Il plaignait le comte Altavilla comme s'il eût été étranger à sa mort.

" C'est mon stylet qui l'a tué, se disait-il, mais si je l'avais regardé dans un bal, un lustre se fût détaché du plafond et lui eût fendu la tête. Je suis innocent comme la foudre, comme l'avalanche, le mancenillier, comme toutes les forces destructives et inconscientes. Jamais ma volonté ne fut malfaisante. mon cœur n'est qu'amour et bienveillance. mais je sais que je suis nuisible.

Le tonnerre ne sait pas qui il tue : moi homme créature intelligente n'ai-je pas un devoir sévère à remplir vis-à vis de moi-même ? je dois me citer à mon propre tribunal et m'interroger. Puis-je rester sur cette terre où je ne cause que des malheurs ? Dieu me damnerait-il si je me tuais par amour pour mes semblables ? Question terrible et profonde que je n'ose résoudre ; il me semble que dans la position où je suis la mort volontaire est excusable. Mais je me trompais ? pendant l'éternité, je serais privé de la vue d'Alicia qu'alors je pourrais regarder sans lui nuire, car les yeux de l'âme n'ont pas le fascino,— C'est une chance que je ne peux pas courir. "

Une idée subite traversa le cerveau du malheureux jettatore et interrompit son monologue intérieur

Ses traits se détendirent, la sérénité immuable qui suit les grandes résolutions dérida son front pâle : il avait pris un parti suprême.

" Soyez condamnés, mes yeux, puisque vous êtes meurtriers ; mais avant de vous fermer pour toujours, saturez-vous de lumière, contemplez le soleil, le ciel bleu, la mer immense, les chaînes azurées des montagnes, les arbres verdoyants, les horizons indéfinis, les colonnades des palais, la cabane du pêcheur, les îles lointaines du golfe, la voile blanche rasant l'abime, le Vésuve, avec son aigrette de fumée ; regardez pour vous en souvenir, tous ces aspect charmants que vous ne verrez plus ; étudiez chaque forme et chaque couleur, donnez-vous une dernière fête. Pour aujourd'hui, fun este ou non, vous pouvez vous arrêter sur tout ; enivrez-vous du splendide spectacle de la création! Allez, voyez, promenez-vous. Le rideau va tomber entre vous et le décor de l'univers ! "

La voiture, en ce moment, longeait le rivage : la baie radieuse étincelait, le ciel semblait taillé dans un seul saphir ; une splendeur de beauté revêtait toutes choses

Paul dit à Scazziga d'arrêter : il descendit, s'assit sur une roche et regarda longtemps, longtemps, longtemps, comme s'il eût voulu accaparer l'infini. Ses yeux se noyaient dans l'espace et la lumière, se renversaient comme en extase, s'imprégnaient de lueurs, s'imbibaient de soleil ! La nuit qui allait suivre ne devait pas avoir d'aurore pour lui.

S'arrachant à cette contemplation silencieuse, M. d'Aspremont remonta en voiture et se rendit chez miss Alicia Ward.

Elle était comme la veille, allongée sur son étroit canapé, dans la salle basse que nous avons décrite, Paul se plaça en face d'elle, et cette fois ne tint pas ses yeux baissés vers la terre, ainsi qu'il le faisait depuis qu'il avait acquis la conscience de sa jettature.

La beauté si parfaite d'Alicia se spiritualisait par la souffrance: la femme avait presque disparu pour faire place à l'ange: ses chairs étaient transparentes, éthérées, lumineuses : on apercevait l'âme à travers comme une lueur dans une lampe d'albâtre. Ses yeux avaient l'infini du ciel et la scintillation de l'étoile : à peine si la vie mettait sa signature rouge dans l'incarnat de ses lèvres.

Un sourire divin illumina sa bouche, comme un rayon de soleil éclairant une rose, lorsqu'elle vit les regards de son fiancé l'envelopper d'une longue caresse. Elle crut que Paul avait enfin chassé ses funestes idées de jettature et lui revenait heureux et confiant comme aux premiers jours, et elle tendit à M. d'Aspremont qui la garda, sa main pâle et fluette.

" Je ne vous fait donc plus peur ? dit-elle avec une douce moquerie à Paul qui tenait toujours les yeux fixés sur elle.

—Oh ! laissez-moi vous regarder, repondit M. d'Aspremont d'un ton de voix singulier en s'agenouillant près du canapé ; laissez moi m'enivrer de cette beauté ineffable ! " et il contemplait avidement ces cheveux lustrés et noirs d'Alicia, son beau front pur comme un marbre grec, ses yeux d'un bleu noir comme l'azur d'une belle nuit, son nez d'une coupe si fine, sa bouche dont un sourire languissant montrait à demi les perles, son col de cygne onduleux et flexible et semblait noter chaque trait, chaque détail, chaque perfection comme un peintre qui voudrait faire un portrait de mémoire ; il se rassasiait de l'aspect adoré, il se faisait une provision de souvenirs, arrêtant les profils, repassant les contours

Sous ce regard ardent, Alicia fascinée et charmée, éprouvait une sensation voluptueusement douloureuse, agréablement mortelle ; sa vie s'exaltait et s'évanouissait ; elle rougissait et pâlissait, devenait froide, puis brulante Une minute de plus et l'âme l'eût quittée.

Elle mit sa main sur les yeux de Paul, mais les regards du jeune homme traversaient comme une flamme les doigts transparents et frêles d'Alicia.

—Maintenant mes yeux peuvent s'éteindre, je la verrai toujours dans mon coeur", dit Paul en relevant. —Le soir, après avoir assisté au coucher du soleil —, le dernier qu'il dût contempler.—M. d'Aspremont, en rentrant à l'hotel de Rome, se fit apporter un réchaud et du charbon.

—"Veut-il s'asphyxier? dit en lui-même Vergilio Falsacappa de la part de son maitre: c'est ce qu'il pourrait faire de mieux, ce maudit jettatore.

(A continuer)

MEILLEUR ORIGINAL DISPONIBLE