五洲大藥房廣告

新到第三期遠東唱片公司電機新腔

超等唱片　▲發聲清響　▲各欵唱針　▲均皆合用

每隻一元五毛

每次買半打以上包支寄費半打以下寄費貴客自理

女金
旦正絲
王貓

貌驚胡狄之宮幃私會　壹只　絃索士工中板　女旦金絲貓
驚寒雁影之罵夫　壹只　絃索　金絲貓　衛仲覺對答
王昭君和番　一只　洋琴絃索　排子小曲　女旦金絲貓
廣海潮之憶檀郎　貳只　喉管絃索　女旦金絲貓
秋墳夜影之雲裏秋聲　三只　至新粵曲絃索　女旦金絲貓
翠樓人影之泣殘紅　三隻　至新粵曲絃索　女旦金絲貓
志士悲秋　二隻　至新粵曲絃索　丑生衛仲覺
廣海潮單眼英懺悔　壹隻　中板新腔　頑笑旦子喉海
黑白夫人花園憶恨　貳隻　最新粵曲　頑笑旦子喉海
惜分飛　貳只　邦子中慢板　女旦林麗卿
風塵知己　貳只　至新粵曲小武黃少秋　女旦林麗卿對答
多情人子訪佳人　貳只　洋琴絃索和音　音樂大家朱洪
芙蓉恨下卷寫血書　三只　洋琴絃索和音　音樂大家朱洪
寒鸞憶鳳　壹隻　二王首板慢板　音樂大家關雲笛
菩提艷綺憶恨　二隻　至新粵曲絃索　女旦醒醒羣
徐錫麟捨身救國　貳隻　左撇首慢中板　小武靚少英
懷人空洒相思淚　二隻　至新粵曲絃索　女旦銀飛燕

第一期遠東唱片每隻沽銀一元二毛五　目錄印備函索即奉

▲璧架公司第五期唱片　▲名伶演唱盡美盡善

冲破紅鸞賊船相會　二個　肖麗章白玉堂對答　美中輝
蛇頭苗疑雲疑雨　貳個　馬師曾陳非儂對答　子牙八
紅玫瑰與夫遇夫　貳個　馬師曾陳非儂對答　梁嘯滄
贏得青樓薄倖名全卷　五個　馬師曾陳非儂對答　新蘇仔
苦獄兩青蓮監房訴苦　三個　千里駒靚少鳳對答　新蘇仔
寒江關相會　一個　陳非儂　燕
苦鳳驚憐訐奸　一個　馬師曾　燕
柳爲荆愁之新郎　壹個　麗順堯　燕
裙邊蝶士九祭墳　壹個　麗順堯　燕
俠盜還珠夜會師妹　一個　麗順堯　燕
佳偶兵戎下卷畫眉　壹個　麗順堯　燕
賊王子被騙　一個　廖俠懷　東坡
鳳目無珠　一個　羅家權　燕
臨去秋波借花獻佛　貳個　壹語破情關誰圍求婚　燕
姑緣嫂刦孖道士　新丁香耀　寒江關薛應龍哭母　燕
韓信受學　一個　新丁香耀　化學皇帝遊山　燕
雄雄太子賀寶訴情　二個　公爺創　茶薇雨花園發誓　燕
姑緣嫂刦南燕拜謝　貳個　王醒伯　賈瑞誤進相思局　燕
雌雄太子遊花園　二個　王醒伯　琴知己康夢痕幽怨　燕
薛仁貴山神廟嘆月　貳個　薛覺先　玉樓蘭怨之憶恨　燕
多情燕之琴心　一只　薛覺先　情怨錯夢哭靈　燕
花知己　一只　小蘭香　百鳥歸巢　燕
御園宴樂　一只　羅寶影女士　桃花送藥憶美　燕
歡喜禪　一只　任碧珊　賊王子監房自怨　燕
雙星下卷機關被困　二只　何劍虹　三仟萬磅哭仙女　燕
魚腹鴛鴦花園修行　一只　劉笑希　賊王子哭靈　燕
白王妃柳營怨恨　二只　肖麗章　紅樓血淚病嘆　燕
琴知己敬酒話別　一只　肖麗章　蓮花緣　燕
綠野柔魂禪房抱病　二只　肖麗章　泣荆花大審　燕
夜吊海棠　一只　肖麗章　吊古戰場　燕
假王爺碧霞祭父　二只　馮顯榮　懺悔　燕
美中輝　祝聖歌　燕

每隻一元一毛每打十二元每次買六隻以上包支寄費六隻以下寄費

貴客自理發行另議

▲新到狗仔喽唱片係用電機製造聲音响亮與舊欵唱片不同

色胆佔皇妃之談情　二只　丑生駱錫源　花旦林超羣　對答　壹只
兄妹錯婚記之憶恨　二只　丑生羅家權　趙匡胤遊觀　一只
俠女姻緣之点兵　貳只　花旦謝醒儂　散花真言　壹只
李陵答蘇武書　二只　桂妹女士　戒之在　壹只

每隻七毛五每次買半打以上包支寄費半打以下寄費貴客自理

▲高亭　高華　大中華　興登保等唱片俱全目錄齊備函取即奉

ENG CHOW COMPANY. 104 Pender St. E. Vancouver B. C.

雲埠五洲大藥房謹啓

李芳牙科醫舍

LEE Fong
100 Pender St E. Room 103
Vancouver B. C.

▲新張廣告

弟嘗考世人致病之原大多由枯腐之牙而起蓋因枯腐之牙有微生物存在其間即Bacteria此微生物當人食物之時而物俱進入人之腹中吸人之血爲養生竟致人之氣血俱衰百病由此叢生斯所以講求衛生者對于牙齒當特別留意保護之壹大原因也弟置身本埠兩馳名牙科醫院百架與愕市路有五餘年之久對于牙科一層參考無遺得相當之學識及經驗特設牙科醫舍於本市打街門牌一百號即大觀旅館樓上壹白零一號房開張爲僑界服務一蒙賜顧定必取價從廉而包其收良好之效果也

喊線矢麼壹八五貳　弟李芳謹啟

啓者本主人在晏打比Enderby B. C. 埠創此餐館兼涼水麻糖雜貨生意獲利極好今因志在東旋故將生意全盤及樓宇物業出賣計價特意相宜如有僑胞欲營此生意者請來面議或附函相商均無不可此佈

B afe P. O. ox 174　Edrby

本主人謹啟

▼◎▲卑詩餐館招人承買

請趁機會

明鏡臺命理星盤兼丸散

Ming Kan Toi
P.O. Box 1443
Victoria B.C　英屬域多利埠

星斷吉凶

人地人盤　一個
四餘七政　一個
逐月批評　金廿員
星盤八字　二個
逐年批評　金捌員

能參鬼

飛星劃度　一個
四季批評　金拾員

命評貴賤

兼醫外內雜症　一個
神效遺精丸一服二員
神效斷根搽痔散三員
神效花柳搜毒丸拾員
神效新舊老年疝氣丸三服
輕症初服貳元五　中症次服五員　老年重症拾員

大批八字　一個
兼批星盆　金五員
中批八字　二個
小批八字　金壹員

敢並神峯

儒醫徐錫崙披露

患此疝症者所費十餘元雖有幾拾年之患亦壹旦消除永無復作之敝

注意　現蒙各埠僑梓寄來頌揚函件太多應錄報章奈告白篇幅所限恕不登錄諸君光顧如係C.O.D.與私家赤紙概不承命

ABBEY'S

The Morning Health Salt

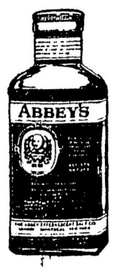

葉備壇能清潔血液及使腸臟有秩序與構造全體生機此鹽各藥肆均有出售

本醫士啓

卡拔利羊毛織造公司

本局織造物美工精羊毛窄結遠近馳名現年出貨格外廉平倘蒙光顧無任歡迎

外埠包支郵費

總理何林

最近羊毛窄結衫樣價目印備函索即奉

Calgary Knitting Co.
111 2nd Ave E.
Calgary Alta.

中華百貨商店　輔行雜貨公司

加拿大　雲高華

新辦到

水仙花頭　艷盒枝乾
碟頭扇茶　盒裝糖羌
中國蔴糖　江西瓷器
福州漆器　上海銅器
精細竹器　福建木器
宜興坭器　籐椅掠杰
男女睡鞋　長短絲袜
絲髮綢巾　各種琉具

本公司具資分設支行在香港派伴專司搜辦中國南北貨品大帮運來以應此間僑商就近採辦

嘉客惠顧可以選配任意不拘委附快車慢車定必周旋無誤斷不致負所托

爲敢竭鄙誠佇候明教

司理李日如啟

FOO HUNG COMPANY
127 129 PENDER ST. E.
VANCOUVER B. C
PHONE SEY. 3440

喊線詩麼貳一八貳

真高華卑片打街八拾八號本樓司理人李女士列氏

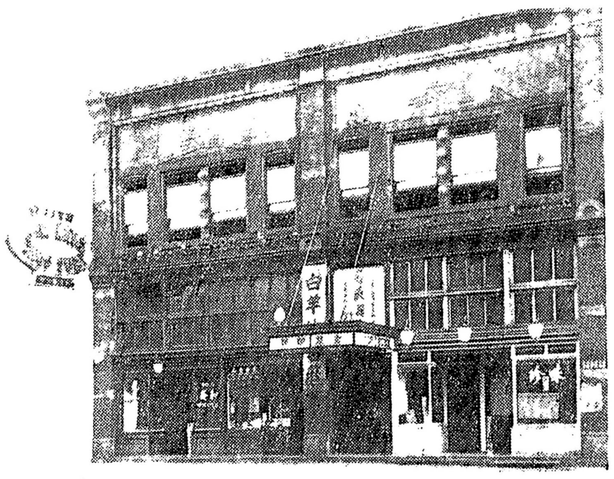

金陵酒樓新聘庖厨菜式茶點均皆從新改良請來惠顧無任欣迎

廣源生

華埠喊線（詩麼）三零四六

司林栢旋事林榮啟

KWONG YUEN SANG
178 Pender Street East
Phone Sey. 3046 Vancouver.

十足金葉

請照住址

麗生號葉曉初

LAI SANG CO.
Phone Sey 2965R
Vancouver B.C.

美盛號鄧混隣

代理開平明報
全年五元五
MEE SHANG
5 Pender St. E.
Phone Sey 2162
Vancouver, B.C.

聯盛公司

Lin Shang
1 Pender St. E.
Phone Sey 4225
Vancouver B.C.

啓

唐山辦到大帶增城絲苗米油糖京菓各江海味雜貨罐頭日用食品俱全發售零沽批價從廉茲新張伊始以圖久遠交易如蒙惠顧額外欵