TAI HON KONG BO LTD.
THE CHINESE TIMES

PUBLISHED DAILY EXCEPT SUNDAY, AT

443-445 CARRALL STREET VANCOUVER, B. C.

Volume 25, No 95
Twelve Six-column Pages
$9.75 Per Year

Phone Seymour 7092

ENTERED AT THE POST OFFICE AT VANCOUVER, B. C., AS SECOND CLASS MATTER

(SATURDAY.) March 15 1924 P. O. Box 260

本報價目本埠派到每月收銀七毫五若派不到貼郵票寄上每月收銀壹元英屬各埠及英國每年收英金九元七毫五半半五元三個月二元七五一月一元中國以外國每年收英金十五元除禮拜日外當接日早閱無論取閱久暫報資均先惠空郵定閱恕不奉呈本報酌理郵費

中華民國十三年三月十五號

夏曆歲次甲子弍月十弍日

大漢公報

弍卷(星期六)弍號

本館論說

中國實業之觀察 四續 (明義)

中國地大物博。本爲天然之實業國。向因風氣閉塞。民智未開。事事不求進步。國人僅守舊代之習慣及思想。不獨爲國家政治上之退化。即觀諸社會人民生活之程度。亦處於低下之階級。此等情狀。祇可在舊時閉關自治時代。近今中外交通。國際上之情形。大非昔比。外人所發明之機器。及經營之藝業。足以裨實用而興大利者。不能不仿效模範。採他國之長。以補中國之短。況實業爲富强之本原。尤當乘時興辦。採仿外人經營實業之如何方法。以開濬中國莫大之利源。救貧振弱。計莫善於此。但實業之範圍甚廣。其種類亦多。非寸武端所能盡。茲舉其大概而言。「一」農業。中國以農立國。土地之肥沃。物產之繁富。最宜種植。如楊子江壹帶。及奉天吉林等省。田多價賤。一片荒蕪。倘國人集資經營。移植游民於此等地方。墾荒耕種。幷從事於蓄牧森林。其利權之大。當不可以倍蓰計。此農業之宜振興者也。「二」鑛業。中國五金之富。甲於全球。如山西之煤鑛。蒙古之金鑛。雲南之銅鑛。及其他各省之種種鑛產。取之不禁。用之不竭。實爲全國之富源。國人果組織大資本之公司。從事開採各鑛。可以獲無窮之利權。此鑛業之宜振興者也。「三」工業。中國現在工藝幼稚之時期。所有開設之各項工廠。其規模亦未擴大。然以國內工値之低廉。出產原料之豐富。實爲發展工藝之最良基礎。國人之開辦工廠。凡製造各種物品。務要極力改良。推廣銷場。俾國貨日盛壹日。庶可挽回絕大之利權。此工業之宜振興者也。「四」商業。中國爲東亞最大商務之市場。洋貨之輸入日衆。國際之貿易日繁。國人向來經營商務。往往泥守舊法。苟安目前。不思竭力推廣。以博外人之權利。商業之衰落。未始不根原於此。當此商戰競爭之時代。不僅在維持國內貿易。尤須發展國外貿易。如茶絲兩項。爲中國出口貨之大宗。屢因製法不良。運銷頓減。每年利權之損失。其數以億萬計。遂致國際上之貿易。現居失敗之地位。亟應力圖補救。以謀國外貿易之利權。此商業之宜振興者也。以上所言農鑛工商各業。固爲實業最大之範圍。亦爲實業最大之利權。其他建築鐵路。利便國內之交通。載運客貨之往來。於國防有關係。於地方利益亦有關係。又如建造輪船。航行內河外洋。以爭輸運之航利。此等事業。亦爲實業中

▲本報司理部啟事

惠閱本報先生雅鑒啟者本報向蒙賜顧報務日加發展茲又辦到全副新字粒加聘各地通訊員務期訊息快捷靈通以副閱者雅意惟本報經費全賴報費爲週轉仰未賜交報費者請照付上欠單惠下俾得照常付閱無論初定閱與常閱須將尊處住址寄來方易於從事抑更改住址要新舊住址村來此盼

雲高 萬源昌 片打街東

MAN YUEN CHONG CO.,
125 Pender St. E. Phone Sey. 8657 Vancouver, B. C.

華埠 廿一門牌五百

啓者本公司厚集巨資專辦祖國大帮油糖茶米京菓海味蘇杭雜貨各色顧綉美術品最靚五格八花蔴雀牌男女欵裝各色鞋襪發行取價特別從廉以圖久遠交易如蒙惠顧格外歡迎並接香港正舖萬源隆省港各埠滙兌快捷妥當無悞

電話(詩麼)八六九一

司理人 張華勳 張炳堅 張培炘 張懿培

葉求茂
代理詩丕亞鐵路車紙
洽接生永到請埠入君諸

北京酒樓

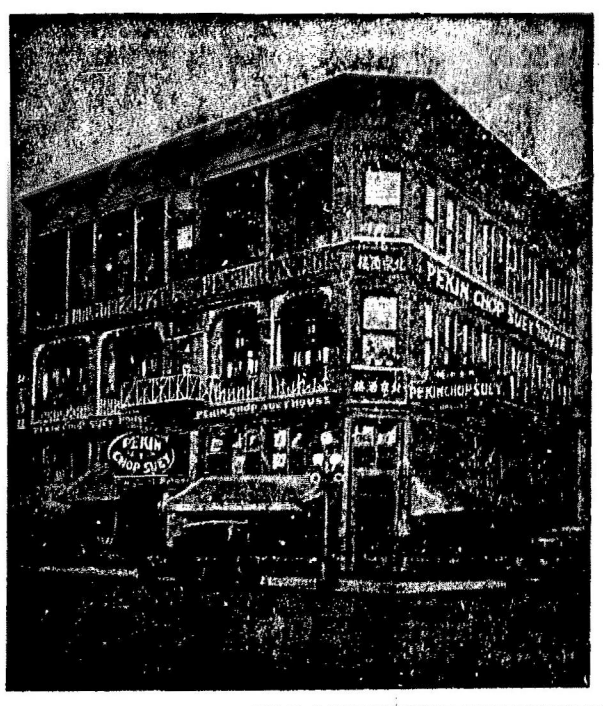

英屬加拿大雲高華埠

門牌第五號 皮打街西

電話詩毛七六三四

PEKIN CHOP SUEY

5 PENDER ST. W. VANCOUVER B. C.

▼○▼共和旅館遷張廣告

啟者本旅館現遷往市朶街門牌一零七號重新修飾增置西式床褥器皿煥然一新房所寬敞住房浴房均有熱水龍以利便住客取用僑胞投宿留心光顧爲盼

KON WO ROOMS
14 Store St. Phone 1739
Victoria, B. C.

主人周道緝啟

雙靴舖 委路愼

新春夏名靴各式男子靴由四元四毛五起女子光皮與緞面靴七元五毛另各式靴由五元起請來賜顧

WILSONS SHOE STORE
157 159 Hastings Street West

詩丕亞輪船公司

拾四日到上海

拾陸日到香港

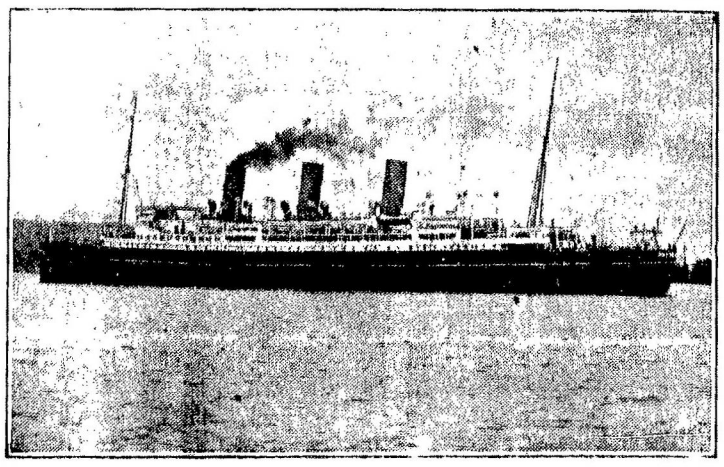

亞洲俄國兩船先往香港後往小呂宋

特別佈告

亞洲皇后與俄國皇后直埋上海碼頭以便搭客上岸遊覽此佈

僑胞旋唐注意

由雲高華收行日期

澳大利皇后 三月二十日
亞洲皇后 四月十號
俄國皇后 五月一日

東客務總司理司徒旋佈

司徒施通信住址
SETO MORE
Asiatic Passenger Agent.
Canadian Pacific Rly.
VANCOUVER

客務總司理火士打
J. J. FORSTER
General Agent
Ocean Traffic
VANCOUVER