TAI HON KONG BO LTD.
THE CHINESE TIMES
PUBLISHED DAILY EXCEPT SUNDAY, AT
443-445 CARRALL STREET VANCOUVER, B. C.

Volume 24, No. 67
Twelve Six-column Pages
$9.75 Per Year

ENTERED AT THE POST OFFICE AT VANCOUVER B. C. AS SECOND CLASS MATTER

Phone Seymour 7092 (FRIDAY.) October 12 1923 P. O. Box 260

本報價目表
本報價目本埠派到每月收銀七毫五若派不到貼郵票寄上每月收銀壹元英屬各埠及美國每年收英金九元七毫五半年五元三個月二元七五一月一元中國及外國每年收英金十五元除禮拜日外皆按日呈閱無論取閱久暫報資均先惠空函定閱恕不奉呈
本報司理部啓

大漢公報

中華民國拾二年十月十二號
夏歷歲次癸亥年九月初四日
芸香（星期五）芒號

本館論說
祝金門致公總堂第三次懇親大會（明義）

今年雙十節 金門致公總堂 舉行洪門第三次懇親大會 各國致公堂。特派代表赴會 同襄盛典 禮式之隆重 英材之濟濟 爲開會所概見 洪門團體之聯絡 人心之趨向 黨務之發展 尤爲此次懇親大會之唯一表徵 溯洪門之歷史 已有弍百餘年之久 承五祖諸先烈之遺訓 首倡民族革命主義、組織秘密社會 分設於海內外 致公堂林立 結義締盟 招集羣英 以反清復漢爲宗旨 歷經諸烈士之先後殉義 犧牲無量數之寶血之資財 務達革命之目的 辛亥武昌起義 遂摧倒異族專制之滿清 光復我漢土 建造我民國 洪門二百餘年之民族革命 至是大告成功 由洪門歷史上而言 致公堂之有功民國 爲國人所共見 致公堂之爲正式社會 亦經民國中央政府所特准 是則洪門團體 含有政治結合之性質 當從此發展於國內外矣

自金門致公總堂發起 籌建五祖先烈祠於廣州上海等處 次第興辦實業教育諸大端。推行洪門救國之計劃 惟事體重大。曾經開第一次第弍次懇親大會 召集各地致公堂代表 修訂致公堂根本章程 及籌建先烈祠章程 以資遵守而策成效 此事經倡議數年 各埠致公堂籌捐義欵。各昆仲熱心捐助 有爭先恐後之勢 行見洪門建祠之偉舉 指日告成 旋以國內多故 粵局頻變 不能不考量從事。而洪門救國之計劃 亦應時勢之需求 爲聯合群衆之政治運動 於是有組織政黨之議 今者第三次懇親大會 關於建祠組黨兩大議案 由代表團共同討論 以策前途之進行 建築五祖祠 所以表揚洪門革命諸先烈之功勳 留爲萬載之紀念 組織大政黨 所以表示洪門團體純正之黨綱 參與共和政治之活動 洪門救國之大計劃。自此貫澈利國福民之本旨 實爲中國歷史上政治社會之新紀元也

立國於世界 必有一國民族之團結力以維繫之。立黨於一國 亦必有一黨群衆之團結力以扶助之 團結力愈厚。則黨勢愈大 黨勢大則人材與資力充足 由社會方面。有舉辦實業教育之大規模 由政黨方面 有左右政權澄清政治之大活動 致公堂爲二百餘年之團體 附組政團機關。是社會而兼有政黨之名義。建祠組黨 雙方並行 一以資臂助是所切盼

▲啓者照得金門總堂謹要通告致公總堂 謹啓 本總堂經開全體會議 選定羅超然君大漢公報編輯伍嵩翹君爲全加總代表兩君才能深稱委任 仰各分堂速照本總堂前日之通告籌措經費付來 並條陳善策俾羅伍兩君以資臂助是所切盼

北京酒樓

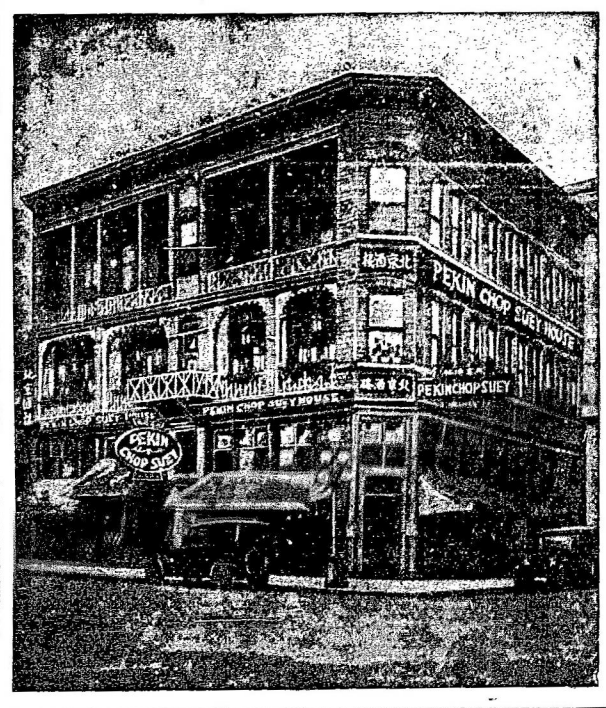

英屬加拿大 雲高華埠
先打街西 門牌第五號
電話詩巷 四三六七
PEKIN CHOP SUEY
5 PENDER ST. W. VANCOUVER B. C.

BANK OF MONTREAL
138 Pender St. E. Vancouver B.C.

滿地可銀行
兼人事務所

詩巫亞輪船公司
本公司各船

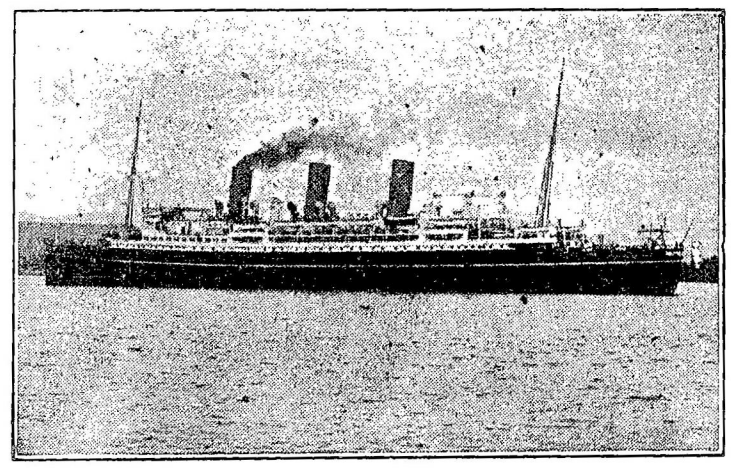

拾四日到上海
拾陸日到香港

不往小呂宋
特別佈告
本公司各船到上海時。特備小輪。以應華友登岸遊覽地方之用。謹此奉告。請爲傳佈

僑胞旋唐注意
由雲高華啟行日期
澳大利皇后 拾月十一號
坎拿大皇后 拾月拾八號
俄國皇后 十壹月一日
亞洲皇后 十一月廿九日

東亞客務總司理司徒旋佈

司徒旋通信住址
SETO MORE
Asiatic Passenger Agent.
Canadian Pacific Rly.
VANCOUVER, B. C.

客務總司理火土打
J. J. FORSTER
General Agent
Ocean Traffic
VANCOUVER, B. C.

華埠 雲高
萬源昌
MAN YUEN CHONG CO.,
125 Pender St. E. Phone Sey. 8657
Vancouver, B. C.

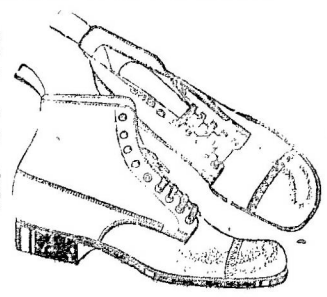

委路慎
雙靴舖
新春夏名靴各式男子靴由四元四毛五起 女子光皮與緞面靴七元五毛起 另各式靴由五毛起請來賜顧
WILSONS SHOE STORE
157 159 Hastings Street West
Near Cambie Street,

張華勳 張培炘 張懿培 謹啟
司理人 張炳堅
喊線（詩巷）八六五七
▲舖在片打街東門牌壹百二十五號
廉以圖久遠交易仰我僑胞賜顧爲盼
▲本公司厚集巨資專辦祖國大幫油糖茶米京菓海味蘇杭雜貨各色顧繡絲巾搭巾紡綢說衫男女欵裝儒履發行幷接理香港正店萬源隆各客書信銀兩滙兌快捷妥當無悞新張伊始取價特別從