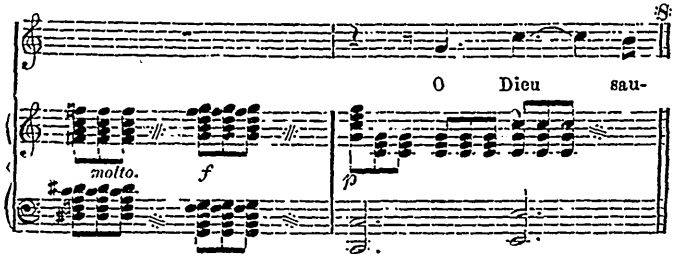

O Dieu Sauveur, ma voix t'appelle,
De tes enfants j'entends le chœur
Remplir les cieux d'un chant vainqueur.
Laisse mon âme ouvrir son aile,
Qu'elle s'envole et sente en elle
Rayonner ta flamme éternelle.

On continue :

Bientôt de la Crèche au Calvaire
Ton amour guidera tes pas,
Et l'homme ne frémira pas
De verser ton sang tutélaire ;
Mais à cette heure, pour te plaire
S'unissent les cieux et la terre.

On répète :

O Dieu Sauveur, etc.

Nous attirons l'attention de nos lecteurs sur le Catalogue complet de nos Opuscules et Images eucharistiques qui paraît aujourd'hui sur nos pages de couverture. Nous les prions de vouloir bien, après l'avoir lu, le détacher de ce numéro et le conserver pour le consulter au besoin.

La Messe mensuelle à l'intention des Abonnés du "Petit Messager" sera célébrée le Jeudi, 14 Décembre, à 6 heures, dans la Chapelle du Très Saint Sacrement.