方育平拍三部曲 觸及少年青年婚姻

鳳子

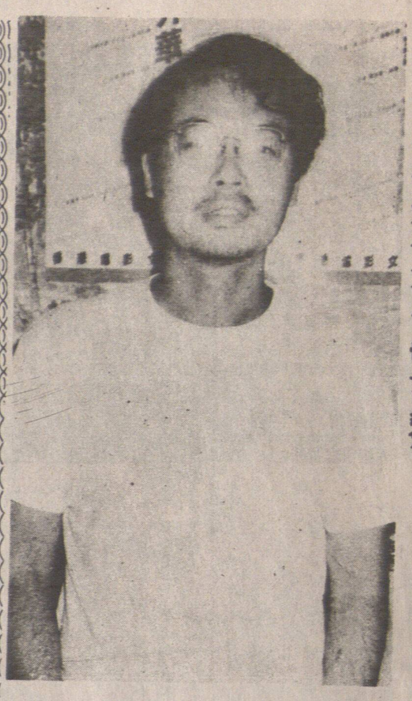

方育平五年拍三部片，授工出細貨

摘星錄

一。

方育平五年內只拍了三部電影，是本港少產量導演之一。

「是不是因為銀都機構的關係？若替其他公司拍戲，可能速度會快一點。」

「我想這不是資方的問題，是我自己的問題，」方育平說，「要有一個題材自己想拍，老闆又肯投資的，並不容易，而期間籌備的工作，更加需時。」

所以，五年拍三部片，方育平覺得已不算少了。

「五年內只賺了三部片酬，生活費如何着落？尤其是現在有個女兒，開支更大哩！」

方育平笑，「那」

當然，不能抹殺方育平有位好太太鄧惠鈞，她是「無線」新聞部的要員，身居高職，薪酬不薄，生活已然無憂，他方能做自己理想的事，不必為五斗米折腰。

在三部作品，《父子情》、《半邊人》，及新作《美國心》中，方育平都愛以身邊的人及事作題材。

「是的，我覺得取材自我接觸過的人，可以幫助我劇本的構思。」

所以，方育平的作品，在劇本及拍攝過程中，許多時變化很大，也就比較耗時。

《父子情》是方育平自己年幼時的寫照，《半邊人》是青年男女對愛情的體驗，《美國心》則是對婚姻、前途的探討，在方育平來說，這三部片，亦等於是他電影歷程的三部曲。

「我在七七年結婚、八五年做父親，」方育平說，這幾年間，個人對婚姻生活起伏的體驗，令我對這方面的得失有更深的思索，所以，便希望拍以此為題材的影片。」

他強調，好慶幸自己的婚姻體驗是愉快的，比起不少人，是幸運得多。

除了關於婚姻外，《美國心》亦探討了香港人移民的心態，這也是大大數香港人都關心的問題，方育平是以半紀錄片的手法，拍攝了一個愛情及婚姻的故事。

「我的每部電影，甚至以前電視作品，都是由調查訪問開始的，這次也不例外，但我却把這些訪問，作為電影的一部份，而不單是參考資料。」此所以，《美國心》便有紀錄片的味道，方育平在搜集資料，訪問的同時拍攝下來。

「有沒有想過，你這種拍攝形式，觀衆會否接受？」

方育平却說：「我現在對傳統的電影結構沒大興趣，只希望與觀衆作直接的溝通，所以，會嘗試任何可表達的形式。」

他強調，拍電影不是唱高調純文藝，自己的作品，也是具有商業性想賺錢的。

影與視

影幕星雲

值得注意的影展

康堤

香港導辦的大小影展不少，但在九月底舉行的「中外華人電影展」，却是值得特別注意。

華人導演散居各地，各有成就，「中外華人電影展」這個意念很好，可以當作是了解，也可以當作是交流。

這次影展，據悉將展出內地、海外、台港等導演的九部作品，包括黃建中的《良家婦女》，田壯壯的《獵場札撒》，張暖忻的《青春祭》，王穎的《尋人》，駱基夫的《月更明》，陳神厚的《結婚》，王正方的《北京故事》，方育平的《美國心》，關柏煊的《一樓一》。

說值得注意，從以上九位導演的九部作品名單中，我們也可發覺，導演的名字，是我們所關心的，他們不是經常推出作品，而那九部影片却多是新作品。這樣，作為一般觀衆，實在也可先睹為快。

影展在選片方面很重要，這次的「中外華人電影展」在選片上很有特色，很有份量，主辦的香港電影文化中心，相信做了不少的努力。

這次影展的放映地點，除了高山劇場之外，還有非常「就脚」的普慶戲院。影展的地點「就脚」，可以吸引更多的「街外人」，影響會更大。是否可以在港島方面選擇多一間「就脚」的戲院，如南洋戲院之類？

濕濕碎

唐麗球——減肥拍泳衣廣告 會華倩——吊威也心慌意亂

▲唐麗球被廣告商看中，將到泰國芭堤雅拍四日泳衣廣告，「無線」也接納。但她聲明不穿三點式。而為了效果更好，日來積極減肥。

她拍《城市故事》之外，也想拍一下其他劇集，監製們可能因怕她拍梗一劇，難度期，其實她「恨到發燒」，客串又何妨。

上周她考車牌，適逢打風，但也順利考到，第二次已考到，當然開心。

▲曾華倩昨為《靜待黎明》吊威也，被人嚇到心慌慌，說會從午間拍到夜晚都未拍完的，她頻叫人不好給她心理壓力。

台慶之後，華女好想到外地旅行，過一個白色聖誕。年初時去過英國，雖然有雪，却沒有聖誕氣氛。

如今女藝員人人說去健身，個個身材好「弗」，華女也心思思，想「唸弗」。

▲徐曼華昨入「亞視」簽約，簽的是部頭，十月初開拍，共三十集，她佔戲二十五集。薪酬十分滿意。

她在外還接到一部錄影帶，但不會與「亞視」該劇撞期的。

該劇共有三生三旦，其實女角共有十個，個個佔戲相當，個個都懂游泳，包括徐曼華。

▲李成昌自從離開《香港八六》之後，便進話劇組，剛拍完《黃金十年》。他說如今是第二階段重新開始，與「無線」仍有一年合約，未考慮轉行。

影迷大讚小白菜 魏秋樺飲得杯落 她勤練國語赴台做司儀

魏秋樺在《楊乃武與小白菜》的演出，昨日收到一位忠實影迷來信讚賞，她滿懷高興將信件給人看，要別人分享她的喜悅。

信裏字句令魏秋樺可以飲得杯落，魏秋樺笑言，該劇他日舉行慶功宴，她真是可以飲得杯落，而小白菜角色說不上她最滿意的演出，但與工作人員合作愉快。

魏秋樺刻下拍攝《九月鷹飛》。以往她曾在電影與劉松仁合作，但電視上則是第一次。她說，松仔是個極之認真的演員，兼且很情緒化，令人難以捉摸，所以有時見他開懷大笑，自己感受比他更要高興。

此外，魏秋樺被派往台灣參與台視中秋特備節目演出，她擔任司儀，同行還有黃衍濠。她表示，近來勤練國語，準備接受這項新挑戰，屆時節目會直播返港。他們於十七號起程，因她要趕回來拍劇集，十九號便要返港。

廣東餐館
KWANG TUNG RESTURANT
137 E. PENDER ST. VANCOUVER B.C.
電話：682-1514
自製純正白蓮
中秋月餅
皮薄餡靚 價錢特平
龍蝦海鮮特價酬賓席 $89.00
營業時間：由五月一日起加開夜市
早上九時半到晚上十二時半

溫哥華梁漱華民族舞蹈團
附屬舞蹈學校招生
由前國內專業舞蹈演員・香港電影・電視界著名舞蹈編導。教師：梁漱華女士・中國民族舞蹈專家 陳玲女士・王文蔚先生親自教授純中國古典舞。民間舞・民族舞及現代中國舞。
幼兒班5歲開始 兒童班
青少年班 成人班
演員班。（成人演員・兒童演員）
兒童班每月收費34元
時間：一・二・三・四・日。
校址：1090 W 7街・近屋街。
電話問訊 261・5918／734・2656

强華公司
KENWARD CO.
1685 E. 60TH. VAN. B.C.
V5P 2H5 TEL: 325-0909
修理各種電器，承接大小工程，煤氣水喉，服務妥當・
價格克己 保證滿意

專門電力服務
政府牌照・電力專家
商業住宅・安裝電綫
維修保養・取價公道
請電話：294-0935

防盜 保護家人財物安全
商業住宅防盜裝設
WARNING ALARM
Bonded • Licenced • Insured
MAPLE ELECTRONICS LTD.
何光宗 325・9120 680・7234

東方雪櫃冷氣公司
New Way Refrigeration Ltd.
專科上門修理家庭商業雪櫃
設計按裝大小商業凍房冷氣
大小工程 一律歡迎
日夜服務 收費從廉
電話：英語251-2301 華語255-4021 政府牌照 馬文紹

大衆冷氣電氣公司
修理 買賣 電爐 冰箱 乾洗衣機 微波爐
冷房冷氣
特價優待僑胞
日 321・2050
夜 434・1272

胡氏冷氣雪柜工程
承建安裝 修理一切大小
冷暖氣 雪櫃 製冰機 凍房 電爐 水喉
24小時服務・政府牌照
電話：875・8522
傳呼機：680・7769

快捷冷氣工程公司
專科承裝修理，大小商業冷暖氣機凍房，急凍房，大小牛奶肉食瓜菜櫃，電爐電火政府牌照
馬君寰
三三七一一五一（英語）
三二一一七二〇（華語）

誌里冷氣工程公司
專科大小商業凍房冷氣工程・設計裝置及修理
忠誠爲僑胞服務・快捷妥當・
電話：八七二・一〇三九 二六六・二九〇五
3772 MAIN STREET VANCOUVER, B.C.

昌記裝修油漆公司
承接泥水木工傢具等各大小工程忠誠爲僑胞服務工作快捷妥當・
電話 二五四—七五〇三 六八七—四〇九四

金記
電話：8740009
內外油漆 屋土庫 頂瓦間 仔格
工精價廉

HAIDA THEATRE
3215 KINGSWAY • 435-2333
成人電影
性感●香艷●新潮●刺激
加拿大首創情侶廂座乾淨的戲院
每星期有新戲放映
警告：兩部電影全部與性愛有關性感的電影
WARNING COMPLETELY CONCERNED WITH SEX
戲後連映兩場 保證滿意
夫婦九元 老人二元五角
每日放映時間 11, 1.15, 3:30, 5:45, 8:00, LDB 9:15 G - STRINGS
STARING, Kelly Nichols.
Revealing Marilyn
INTERDUCING -Blondie.
"F"
It's everything you want .... And lots of It.
STARING, Annette Haven John Leslie

BING PLUMBING
HEATING PLUMBER GAS
Sales and Service
428 Salsbury DR. Van. 電話 254-4935
1976 炳記
接駁政府大渠
安裝砂井
地下水管
修理土庫漏水 電動通渠
SEWER SEPARATION; SUMP TO CITY SEWER;

SHAW THEATRE
邵氏（遠東）戲院
SHAW THEATRE
254 EAST HASTINGS ST. VANCOUVER, B.C.
Tel: 684-2733
本院經於八月卅日
星期六重開
DAILY: 2:30 8:30 WEEKENDS 1:30, 3:30, 5:30, 7:30 10:30 HRS
隆重放映
放映時間：每晚7:30 9:30
星期六、日加開日場 1:30 3:30 5:30
第一部沿絲路經敕建實地攝製
電影史上的創舉
五千兵馬參戰
二萬里路長征
文成公主
THE QUEEN OF TIBET
決勝千里 動作多於一切！
映加場同
1986 第五屆香港電影金像獎
金像巨片
錯點鴛鴦
湯寶偉 王小鳳主演
爾冬陞 導演 陸劍明
中國第一部沿絲綢之路拍攝的歷史奇情故事片「文成公主」，是一部耗資千萬元的大製作。該片籌備兩年，拍攝一年，外景隊深入中國六個省份，行程二萬五千公里，是港人返大陸拍片以來，工程最浩大的製作。
「文成公主」製作鉅大
耗資千萬港元
動用人力物力無數

煤氣工程
電話：939-8275 鮑洽
持有政府牌照
專門修理及按裝，兼修理水喉等工程，換熱水爐三百廿元，免費上門估價。

喜禾大戲院
Golden Harvest Theatre
319 MAIN ST. VANCOUVER, B.C. TEL: 683-8888
最佳設備 喜禾貢獻
殭屍翻生
錢小豪 呂方
王小鳳主演
花心紅杏
鍾楚紅
梁朝偉主演

余正木工坭水
電話：251-6248
政府牌照 牆身批盪 廚廁磁磚 水泥路面 磚石砌結 水喉修理 屋頂瓦仔 油漆粉刷 改建加建 各項裝修

龍城戲院
1660 EAST BROADWAY, Telephone 872-7171
最佳服務 最高享受
冷氣開放 活動座位
中國與香港列爲禁片
金馬倫奪標之作
兩對金童玉女 兩段愛情練習
張學友 羅美薇 李麗珍 王敏德
假如我是真的
副片
假如我是真的
譚詠麟 胡冠珍 領銜主演