○▲域多利至德堂佈告

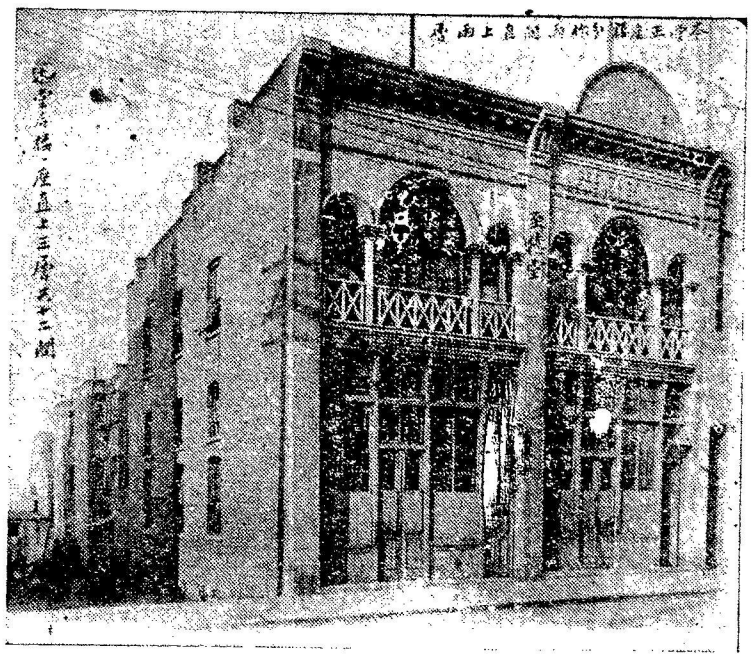

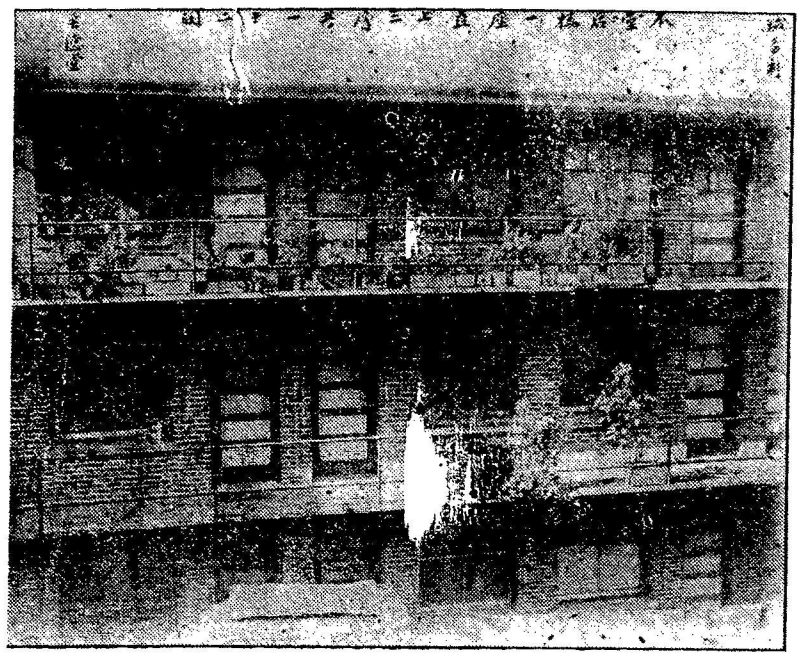

即將本堂之地、歷年所值之時價、與日前創造新舊兩○、所用過之資本、開列明白、俾諸伯叔兄弟所共覽

本堂近年地價、約列其價目於下、

一九一五年、照本埠失地所擬時價、值銀壹萬二千元、

一九一六年、照時價值銀一萬一千五百元、　一九一七年、照時價值銀一萬零八百元　一九一八年、照時價值銀一萬零八百元、　一九一九年、照時價值銀一萬零八百元

一九零三年、創造本堂正座磚○一座、分作兩間、直上兩層計用過資本銀四千元、照現時創造、更不止此、

該樓現每月統共賃得樓租銀四拾元

一九一三年、創造后座新磚○、一座三層、每層四間、共十二間、計用過資本銀九千元、照現時創造、更不止此、

該○現每月統共賃得○租銀七十七元五

現合地價○價、兩共存值時價銀二萬三千八百元、

現本堂存得諸兄弟欠出口票○租、共銀四百三十一元二毛五

二共存銀二萬四千二百三十一元二毛五

現計統共欠西人剝忌珠本息共銀一萬零三百元

現計統共欠前兩年地稅銀八百五十元

現欠家職代本堂辦納現年地稅與別項共銀一百五十元　三共欠銀一萬一千三百元

除還本息地稅家職外、比對仍存○地兩共值銀一萬二千九百三十一元二毛五

為本堂維持實業擬結百子會緣起

詩曰凡今之人莫如兄弟是兄弟固非與途人等也出入相友守望相助疾病相扶持其在外洋尤切切也倘不思如何聯絡勢散如沙有事則排解無從苦向誰訴昔人覩及于此曾於一千九百零三年籌貲購地隨建○宇一座兩層堂名至德迄有堂所宗盟共篤手足聯情事之善也亦意至美焉降及一千九百一十四年同人為本堂謀發達起見經向西人處揭得本銀九千元藉築后邊磚○一座當時所收入之○租獲利頗稱滿意嗣內歐戰牽累租項大為不前入少出多債臺高築從茲而起今統計欠西人本息銀數達萬元日迫催還該○近將過業迫得會開全体合衆籌商知非百子會維特之力恐辦不到此想我旅加伯叔兄弟計達五千人有奇此中深明大義力顧体面者大不乏人如能合羣策群力勇認會份奏效亦復何難他如余之風采堂林之西河堂所藉以挽回實業者皆不出于百子會之外固已彰明較著為人所耳而目之者也我本堂今者仿而行之毋使固有之業淪落于西人之手既具熱誠以在我方免承羞于他人祈我之叔兮伯兮大揮淋漓之筆兄也弟也同探富有之囊庶集腋可以成裘為山應聚衆土合同宗之力顧至德之名何異于是勉我宗親無忘鄙意曷勝翹企

并將規條列左

一本堂所創之百子會、為維持本堂○宇地段實業起見、毋得移支別項一九本堂兄弟、每名額認百子會一份、多認倍者、亦收到會銀之日、發回會份票為據一每百子會一份、額收會份銀五元、均給回月息四厘、由彙部日起計、倘會內兄弟、有富足榮旋者定將本息清還又間有宜銀急用亦由其隨便取回

一該百子會以二千三百份為滿限如彙部之日會份過額遵所常例即將后之入會者除出抑或限期未滿而會份先滿定由報稱上通告止截

一前所發之百子會緣部其中有未盡善故再行印刊續寄各埠兄弟富以此次為正式

一定期入會自派部到日至三個月內截止逾期自誤

一凡會份銀懇照下列住址依期賜來藉贖實業庶堂基日固而親誼日厚此則予日望之也　所擬規例間有未善隨時改良再行加入

續附本堂簡章

一凡本堂兄弟未有堂底票者應宜急取

一凡本堂兄弟每值榮旋之日其出口票費一律依舊照收

一每逢年底統將本堂年內進支數目印刊徵信錄成帙分寄各埠兄弟收覽俾清手續以便察核

域埠發起人周●管　周春海　蔡傳發　●華賀　周家杏

周●超　周文藻　●正照　周傳穗　周子榮　周●駒　周●訓　周金沛　周開貴　周瑞祺

●澤涵　周健光　蔡振龍　周春洪　●始晃

●鏡明　周成星　周●職　周燦林　●庚　●始芳　周●玉　●基

周●簡　●積仲　●禮煜　●始鴻

●國添　周有水　●松　周自森

周鶴樓　周在容　●連

周子廷　周啓發　周暢振　周貴堅　周晃振　周齊家　周維桂　周柏連　周麟閣　周瑞振　周福壽　蔡盛遂　蔡傑緝　●英蘭　周瑞濯　周世耀　周寶山　周同福　蔡羣和　蔡均榮　●照

蔡傑　周家概　周耀初　周成鋸　周成現　●國華　●業燮

周家谷　周成巧　周宜培　周道楫　●業福

周逢瑞　蔡英光

雲域贊成人

蔡●盛

周●簡　●積仲　●禮煜　●始鴻

●國添　周有水　●松　周自森

周●簡　●積仲　●禮煜　●始鴻

●國華　●業燮　●國添　周有水　●松　周自森

周成現　●麟聲　●禮煜　●始鴻

周晃振　周齊家　周維桂　周柏連　周麟閣　周瑞振　周福壽　蔡盛遂　蔡傑緝　●英蘭　周瑞濯　周世耀　周寶山　周同福　蔡羣和　蔡均榮　●照

周家概　周耀初　周成鋸　周啓發　周暢振　周貴堅

周家谷　周成巧　周宜培　周道楫　●業福

周逢瑞　蔡英光

總理周燦林（協益號）

司庫周燦林（協益號）

周家職（同吉號）

中書記　吳始芳

文書記　周文藻　南興號）

西書記　周家駒（廣怡興）

協理蜀瑞祺（福安榮）

察數吳庚　滙生源）

公推本年值理

蔡傑　周家谷　周成巧　周宜培　周道楫　●業福

周家概　周耀初　周成鋸　周啓發　周暢振　周貴堅

周鶴樓　周在容　●連

周子廷　周啓發　周暢振　周貴堅　周晃振　周齊家　周維桂　周柏連　周麟閣　周瑞振　周福壽　蔡盛遂　蔡傑緝　●英蘭　周瑞濯　周世耀　周寶山　周同福　蔡羣和　蔡均榮　●照

會計周開貴

民國九年正月十六日開貴五十份　●職五十份　城子利至德堂仝人披露成現二十份

鶴○五十份　子榮十份　瑞祺十　有水十　●駒十　●簡十

●玉二十份　●超十　燦林十　文藻十　●禮煜十　●積仲十　●始鴻十

福壽十　勝瑞十　貴堅十份　（以上俱周姓）

健光十　瑞挹五　道楫五　齊●五　周魯五　金沛五

寶山五份　●鑿五　秋楫五　●穀五　榮衛五　逢瑞五　耀初五

栢連九　世耀五　成醒五　麟閣五　●谷五份（以上周姓）

●崧四份　成鋸四份　禮偉二份　信友二　●籥二

自森二　傳穗二　元現二　瑞琰二　道枕二　廷烱二

●琇一　●朗二　愛權二　道烱二　開袞二　同福

●樓二　●訓二　裕成二　雁成二　●照二　沐柱二

●習二　愛國　宜培二　維桂二

德琰二　成泮二　瑞濯二　愛強二　瑞振一　錦泮一

（以上俱周）

錦源一　錦勝一　榮源一　錦泗一

經○一　●忠心里錦華一　錦超一　朝華一

●淦一　朝亮一　庚慶一　文祺一　錦華一　錦純一

在容一　錦祥一　榮沐一　●然一　瑞康一　煜騰一

●管一　錦●一　容藻一　瑞啓一　●厚一　德長一

●愷一份　（以上俱周姓）

姑芳廿份　業燮十份　華賀十份　鏡明十份　吳庚五份

正照五　麟聲五　良泮五　●松五　興儷五　照光五

格均五　經活五份　吳基二　擇涵二　松發二　業饋二　業福二

擇謳三份　文廸二　正創二　逢華二　英蘭二　始晃二

國華二　英存二　禮煜二　文禮二　天福二　始鴻二（以上吳姓）

毓芳一份　鴻安一　始修一　●積一　國添一　棟材一

榮燁一　（以上吳姓）

蔡傑棟五份　厚五份　蔡傳發五份　蔡鉞盛五份

蔡傑緝二份　蔡應光二份　蔡均榮二份　蔡光源一份

蔡英穎一份

●紀一份　世檀一　振恬一　如濯一　●悅（周姓）

會邑南屏里周社俸二份

業太五份　占才二份　騰森一份　金溢一　華杞一

逢熾一　逢泰一　炳申一　炳培一　金木一

瑞玩　（以上周姓）

周成鋸四份　周家崧四份　吳和根一份

延均二份　崇策　周炳乾一份　厚寓一　周文彪一份

厚銘一　厚鐸一　奕耀一　厚鴻一

其美二份　其集二份　會名二份　奕敏一份　（吳姓）

在彪一　在棖一　錦潤一　厚宜一　在恩一　英○一

造鍾一　英熙一　棖榮一　英茂一　仁亨一

英喜一　在威一　在督一　在燕一　英集一　寶煥一

●業想二份　●澤田一份　●澤祥一份　維寬一份以上吳姓

協益收銀處

Hip Yick & Co. P.O. Box 357

Victoria, B.C.

▲茲收到第一期百子會銀名列

○家概廿●一百元　○▲鍊●九元　○開泉一●五元

○宗瀾●九元　○宗濯●九元　○道滾●五元

○道偉●五元　○▲泉●五元　○▲湖●五元

○▲忠●九元　○開輝壹●五元　○彩瓊壹●五元

○均成●五元　○傳述●五元　○世釗●九元

○仆榮●九元　○世楫●九元　○傳遇●五元

○鷗振●五元　○吳逢俊●九元　○如棟●九元

○▲倫壹●五元　○檢一●九元　○泰榻●五元

○福隆●五元　○朝▲●九元　○敬疊●九元

○買女●九元　○齊望●九元　○道錦二●十員

○家鑑●九員　○維鵬●九員　○吳煜棒●九員　○桃●九員

○成篤●五員　○吳袞勤●九員　○滾永●九員　○蔡遇楨●五員

○禮煦●九員　○在福●九員　○道弼●九員

○左治●五員　○達士二●十員　○禮偉二●十員

○▲參●九員　吳九勝●九員　○系遠●五員

○成楠●五員　○▲官●九員　○維遠●九員

○維養●五員　○維益●九員　○楫成●五員

○桂安●五員　蔡傑棟●五員　以上○周▲瑞●份

RENNIE'S SEEDS

連汝公司　仁種司

○耕園家注意

各種土產瓜菜時菓花

草種仁並料理製煉肥

料發行歷蒙

華友惠顧咸稱並美希

為留意是荷

Wm. RENNIE Co.LIMITED

872 Granville Street

1138 Homer Street

VANCOUVER B C

▼○▲恭頌林弼臣醫生聖手

啓者弟到埠向以耕園為業不知因何事故疾然小便不通云尿道閉塞有數天之久痛苦異常惶急萬分同伴覩此與弟代請西醫到求看視乃用笠吧管放之屢放屢塞不但無效尤加痛苦幸得同宗兄弟到來探視他云屢見報章見各僑胞恭頌林弼臣醫生聖手舉目皆是莫若請林國手到來醫治如何弟從之即命人出埠往廣濟堂敬請林弼臣國手到來診視國手云此乃下元虛冷腎部虧損所致蒙國手即施以藥劑服之其痛漸止小便即通連服數劑立即全愈足見國手醫術精靈有如華陀復出也弟感國手之德無以為報特誌數言畧謝微忱亦作同染斯疾者之介紹也

族云埠香邑烏石鄉人鄭愛祥恭頌

▼○▲恭頌良醫

竊思醫有仲景發明傷寒之症醫有華陀妙用針砭之術有所長者無不奏效今馮繼朝國手乃三代祖傳所醫跌打傷壓有明效中外久已傳聞弟向在板偈雇工忽跌斷右手痛楚難堪經請西醫調治用藥石無靈幸請馮繼朝國手到來看視敷藥數天傷口即駁續痊愈效如桴鼓可知圖手乃外科之神醫也弟感國手大德無以鳴謝特登數言於報章俾有跌損奇難雜症者知所問津焉

●先生寓上海街門牌三百〇一号　會邑馮洪恩頌