地中海不結盟國家開會
要求美蘇兩國武核區該除消

（貝爾格萊德五日電）四日結束的地中海不結盟國家外長會議，將向美國和蘇聯政府以及歐安會維也納續會提交一份（關于歐洲和地中海相互依存、安全和裁軍的聲明。

據南通社今天報導，這項聲明強調與會國部長們正密切注視着美蘇兩國以及北約和華約這兩個集團間關係的發展，特別是關于裁減核武器和常規武器談判的進展，認爲這對地中海局勢的發展也具有非常重要的意義。聲明說，部長們在對兩個超級大國談判表示歡迎的同時，要求也從地中海消除核導彈和裁減常規武器，要求爲加強歐洲信任和安全而採取的一切措施也應用于地中海。

聲明呼籲其他地中海國家不要允許別人利用其領土上的軍事基地和其他軍事設施來反對地中海不結盟國家。

南韓數千學生繼續舉行示威
警方以催淚彈鎮壓

（平壤六日電）漢城消息：南韓十三所大學的四千三百多名學生五日舉行集會和示威，反對按照現行「憲法」選舉下屆「總統」。

漢城高麗大學的二千五百名學生五日在校內舉行了一個小時的集會，會後舉行了示威遊行。學生們高呼要求「修改憲法」、「反對軍事獨裁」等口號，同前來鎮壓的警察發生了衝突。這天，警察動用了三輛裝甲車，并用高速自動發射器發射了大量催淚彈。

在漢城延世大學和外國語大學，數百名學生五日也舉行了反「政權」鬥爭。有的學生割破手指書寫血書，表示强烈抗議當局鎮壓和殺害青年學生的行爲。在漢城建國大學，一千五百多名學生在示威中冒着警察發射的催淚彈，用石塊向警察還擊。

據報道，這天集會和示威的青年學生們還表示，他們將參加六月十日由在野黨和在野團體發起的「國民大會」，以抗議當局提名執政的民正黨代表委員盧泰愚爲「總統候選人」，妄圖實現長期執政的陰謀。

議員絕食　逾六十名南韓反對派國會議員開始爲期兩天的絕食，抗議執政黨拒絕在國會討論一名學生被警方施刑至死事件。

美國助理國務卿向國會供認
會要求婆羅乃官員協助捐款援尼叛軍

（華盛頓電）美國助理國務卿伊利奧特·亞布拉姆斯說，他曾在倫敦海德公園的一次散步中，請婆羅乃的一名官員捐千萬美元援助尼加拉叛軍案。

亞布拉姆斯二日在國會伊—康聽證會作證，回憶他去年八月與東南亞盛產石油的婆羅乃官員會晤時說：「我先在旅館與他會晤，然後我們一起散步。」

亞布拉姆斯說，他奉命於抵達倫敦時，使用「凱尼渥斯先生」的名字打電話給這位不知名的婆羅乃官員，因爲婆羅乃官員「認爲電話會被竊聽。」

這項勸請婆羅乃官員捐款援尼叛軍的目的。

蘇聯責西方不答覆裁軍建議
華約國家

（莫斯科五日電）蘇共中央政治局六月四日在討論華約締約國政治協商委員會柏林會議的結果時，指責西方對裁軍態度冷淡。

「真理報」今天報導說，政治局認爲西方對華約國家提出的裁軍倡議「遲遲不作答覆是沒有道理的」。

上月底在柏林舉行的華約國最高級會議曾向西方建議就消除歐洲的中程導彈和戰役戰術導彈、限制突然襲擊的風險等問題達成協議。

民難越容收爲國法
再發出四百份簽證

（巴黎電）法國總理席拉克辦公室的官員三日說，法國將再發四百份簽證給從南中國海救起的越南「船民」，使今年發給的這類簽證總數到達七百份。

「世界醫學人道組織」的一名女發言人說，法國海軍艦隻和該組織包租的一艘救難船今年已從南中國海救起八百〇六名難民。

她說，席拉克辦公室已通知他們，三日將再發四百份簽證。

她說，受到人道組織照料的「船民」中，另有卅一人獲得西德簽證，廿五人獲瑞士簽證，廿人獲澳地利簽證，但是，日本、比利時和荷蘭對簽證請求尚無答覆。

列根總統抵威尼斯
參加經濟高峯會議

（意大利威尼斯電）列根總統六月三日抵威尼斯，準備參加民主工業國家經濟高峯會議，要求西方在對付世界經濟問題以及跟蘇聯打交道時團結一致。

他建議各民主工業國家進一步努力，結束不可忍受的貿易不平衡現象，改革農業政策，恢復國際貨幣市場的穩定。

乃國王捐款戰術成功了，不過款子並未到達尼叛早的手中，因爲美國官員將一個錯誤的瑞士銀行帳户號碼通知婆羅乃。

趙紫陽抵達華沙
波政府設宴歡迎
雙方均强調友好合作

（華沙四日電）波蘭統一工人黨中央第一書記，波蘭人民共和國國務委員會主席沃·雅魯澤爾斯基今晚在這裡舉行盛大宴會，歡迎前來這裡進行正式友好訪問的中共中央代理總書記、中華人民共和國國務院總理趙紫陽。

雅魯澤爾斯基在講話中代表波蘭黨和國家的最高領導人向趙紫陽及其隨行人員表示熱烈歡迎。

他說，波中我們兩國人民之間存在着傳統的友誼和相互友好的情感。波中兩國走上社會主義建設的道路，石油只有百分之六通過海灣，而伊朗的石油要全部通過海灣出口。

在此之前，拉夫桑賈尼曾在一次記者招待會上說，美國不可能使用在海灣阿拉伯國家的軍事基地，因爲這些基地都在伊朗導彈的射程之內。

雅魯澤爾斯基還談到了波蘭國內的民主改革和經濟改革。他說，我們十分關切地并懷着友好的情感注視着在中國共產黨領導下實現着的現代化和改革的綱領。

（德里蘭五日電）伊朗議長拉夫桑賈尼五日在祈禱會上說：「一旦美國開始使用海灣國家的軍事基地，伊朗軍隊就將襲擊并佔領這些基地」。

他說，美國沒有權利干涉海灣事務，因爲它進口的石油只有百分之六。

伊朗議長警告美國
不得使用海灣國家的軍事基地

中國糧油有限公司　世界米行
CHINA CEREALS & OILS CORP. LTD.　RICE WORLD ®
239 E. Hastings St., Van., B.C.　100 GORE AVE. (Corner of Powell & Gore)
溫哥華喜士定東街239號　電話：687-4204　歌雅街一〇〇號（有寬大停車場）

六月一日至卅日
十五週年紀念酬賓大贈送

美國標準牌米王
品質第一，好煮好食，
粒粒靚，保證滿意。

• 買二送一（買二包50磅絲苗米，免費贈送一包50磅絲苗米）
• 買一送一（買一包50磅絲苗米，免費贈送一罐3 LITRE MAZOLA 粟米油）
• 買一送二（買一包50磅美國加州好景牌紙袋裝上等絲苗米，免費贈送3 LITER MAZOLA 粟米油一罐及加拿大純正菜油3 LITER 一罐）

本公司爲加西最大之食米入口公司，一向以薄利多銷爲宗旨
美國金牌冠軍絲苗，馳名溫哥華，銷量第一

總代理：美國皇冠牌，特別軟滑好飯味，公司註册米王之王。
美國第一牌，香滑可口，眞正絲苗米王。
泰國金章牌，香噴噴，軟夾滑，正宗香米王中王。
澳洲金冠牌，甘香軟滑，原裝米皇之皇。

本公司備有送貨專車六部，爲顧客服務，請撥電話：687·4204
直接由澳洲廠大批運到 SUNLONG 牌絲苗米，特別大平賣。

總公司地址：亞力山大街730號（批發部）730 ALEXANDER ST. VAN.B.C.
哥街門市部：哥雅街100號（門市部）100 GORE AVE. VAN.B.C.（有寬大停車場，方便顧客泊車 CORNER OF GORE AND POWELL）
喜士定街門市部：喜士定東街239號（門市部）239 E. HASTINGS ST. VAN.B.C.

新到維力即食麵、肉燥麵、炸醬麵、媽媽麵、香辣牛肉麵、維力即食米粉、肉燥米粉，一律八折。
白砂糖1kg（2.2磅）裝只售50¢　鷄唆櫻粟粉500g 裝只售89¢
美國糯米及泰國糯米50磅裝及10磅裝、五磅裝一律八折
新到泰國上等絲苗50磅庄平過九折特價$9·50　泰國上等香米50磅庄平過九折特價$11·99

CAMBIE INTERIORS　金碧室內設計
3280 Cambie Street, Vancouver, B.C.（甘比夾16街）
☎ 873—3888

家居添新姿＊金碧顯輝煌
新張期內
特價優待

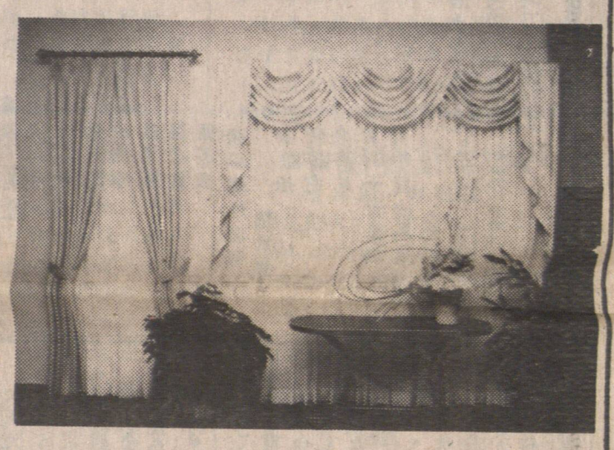

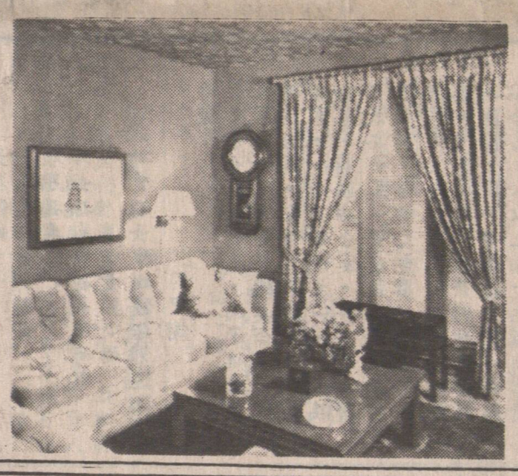

金碧室內設計爲你精心設計及訂製各款窗簾、窗紗、牀帘。並代理多種百葉簾、垂直簾、令你的家居美觀舒適，別具風格。

VIDEO FAIR 平霸視聽中心　七天營業　電話：687·2293
UNICO'S 39E PENDER ST VANCOUVER B C CANADA V6A 1S9　片打東街39號（文化中心對面）

PIONEER 先鋒牌
家庭音响及汽車音响
爲酬謝顧客　由六月起
（一律八折）
及代辦 I.C.B.C.

KODAK 錄影帶
日本出品　品質優良
T-120　L-750
特價 6·99每盒

最新八七年
SANYO 高級錄影機
HI FI，M.T.S. DOLBY.
ON SCREEN DISPLAY
VHR,2900
特價 $899·00

大減價
最新運到
唱片$9·99每張
唱帶$7·49每盒

SANYO
ZENITH
PIONEER
TOSHIBA

設有修理部
專人修理
T.V.　錄影機
收音機　汽車機
及家庭音响器材等

華隆有限公司
WAH LOONG LTD.
1490 FRANCES STREET, VANCOUVER, B. C.
電話：255-6010, 255-6571, 255-6572

源源運到，大量供應
中國去頭有壳各西士白蝦，及去壳蝦肉
中國 AAA 牌去頭有壳養蝦，及去壳蝦肉
緬甸去頭有壳各西士白蝦，及去壳蝦肉
越產去頭有壳各西士白蝦及去壳蝦肉
香港澳門各西士白蝦肉，及 IQF 蝦肉
中國各類有頭養蝦，青島大對蝦
大小西士龍蝦尾，大小西士扒蝦尾
急凍香港產鮮魷魚，去衣鮮魷筒

常備各種魚類
紅衫魚，紅鮋魚
黃花魚，白鱠魚　供應
牙帶魚，生魚
獅子魚，墨魚

香味實肉 三牙或咸魚
總經銷金冠牌
歡迎遠近採購
寄送貨快捷

WM Rice 大西方米廠
WESTERN RICE MILL LTD.

隆重介紹
最新運到泰國特級香米
種類如下：
雙龍牌，金龍牌，天龍牌
及正庄糯米
美國德州太陽 "SUN" 牌
長身絲苗白米
美國加州鑽石牌 (CALROSE)
短身白米
美國長，短身糙米 (BROWN RICE)
美國金門牌糯米 (CAL PACIFIC)
中國 24/28 大粒花生仁，
張家口發菜綠豆
批發零售
一律歡迎
價錢特平
常備各類米種
歡迎來電查詢
設有寬大停車場

地址：1000 PARKER ST. VANCOUVER, B. C. V6A2H2　近 VENABLE ST. & CLARK DR.
電話：(604) 251-6341, 251-6342 CABLE: WESTRICE