Mycket bra!

Detta är en hemfärg som hvem som hälst kan använda.

JAG FÄRGADE MED

DY-O-LA

ONE DYE FOR ALL KINDS OF GOODS

Kan ej misslyckas. Mycket enkelt. Rekvirera gratis färgprof och broschyr 105.

JOHNSON RICHARDSON Co., Ltd. Montreal, - - - Canada.

Lee and Rood

REAL ESTATE LAN & ASSURANCE.

Marriage Licenses issued.

Commissioner for taking affidavits.

530½ Main St., (Next to Dreamland Theatre.)

DOKTOR

F. A. Nordbye.

Skandinavisk läkare och kirurg

Kontor: Comptons Block, Pearce Str., West,

Wetaskiwin, Alta.

The **Market Hotel**

Mitt emot City Market, WINNIPEG

Utmärkt servering och bästa gästrum.

Skandinaver välkomna.

P. O'CONNELL, Egare.

Occidental Hotel.

D. & N. RIPSTEIN & CO.

Förstklassiga rum och finaste matservering.

Skandinavernas populära Hotell, Hörnet af Main St., och Logan Ave.

Telefon 1688

Scandia Hotel

307 Patrick Street,

WINNIPEG, - MAN.

är absolut bästa platsen att stanna på under vistelsen i staden. God mat, ljusa och trefliga rum till mycket moderata priser.

Klipp ut adressen.

M. A. MEYER.

Höns

Enkelkammade bruna Leghorn ungtuppar, tidigt kläckta af bästa värpras som finns i Amerika tillika, om parade rätt vill deras avkomma vinna pris i hvilken täfling som hälst i Canada. $2.00 för en, $5.00 för 3, till $5.00 för 1. I samlingar på en tupp och 2 unghönor $5.00 till $10.00. De dyra äro för att få utställningshöns. Belåtenhet garanteras och förfrågningar besvaras af

NELS LINDEN

BOX 409 - - - WETASKIWIN, ALTA.

SKANDINAVER!

Besöken

WEST BOARDING-HOUSE

E. SELLDEN.

654 Patrick St., Winnipeg.

EDGAR & SWANSON

BEGRAFNINGSBYRÅ.

PHONES: G. 375.—Ft.R. 1008

398 Logan Avenue, Winnipeg.

A. S. BARDAHL

BEGRAFNINGSBYRÅ.

Begrafningar utföras skyndsamt och till moderat pris.

HYRKUSKVERK

Första klassens droskor.

Kontorstelefon. Garry 2152

Bostadstelefon: Garry 2151

BARDAL BLK., 121 Nena St.

Välsorteradt lager

af Lumber, Paint, Dry Goods. Agent för Melotte Cream Separator. Alltid ett godt bemöttande. Bra varor, bestämda och billiga priser, samt färm expedition. Hos undertecknad finns äfven importerad svensk Lazarol, $1 pr. flaska, Lazarin $1 pr. burk. Stomatol $0.75 pr. flaska. Stomatol tandcreme, 35c. pr. tub — en vara som är välkänd från Sverige.

GUST NELSON, Tyndall, - Man.

SVERIGE NYHETER

Nordiska spelens medalj instiftad. Vid organisationskomitéens för Nordiska spelen sammanträde den 23 okt. beslöt man bl. a. instifta en Nordiska spelens medalj.

Härtigparet af Västergötland anlände till Fredensborg den 30 okt. och mottogs på stationen af drottning Alexandrine, prinsessorna Thyra och Dagmar samt prins Gustav.

Danska konungaparets besök. Konungen och drottningen af Danmark anlände till Stockholm måndagen den 18 dennes för att aflägga officielt besök hos konungen och drottningen.

Ingen sprit! K. m:t har nekat rättighet för Sjöofficeerssällskapet i Stockholm att i sina klubblokaler på Skeppsholmen utskänka sprit åt klubbens medlemmar och inbjudna gäster.

Träffad af döden på gatan. 76-årige f. d. folkskolläraren Johan Westermark, drabbades den 24 okt. i porten till sin bostad, S:t Eriksgatan 55 af ett slaganfall, som ändade hans lif.

Öfver 16 miljoner. Fortfarande inkomma teckningslistor till Pansarbåtsföreningens byrå. Den stora summan hittils är 16,600,000 kr., de senast inkomna bidragen ej inberäknade.

Ny flygmaskinstyp. Aviatören kandidat Tord Ångström, underlärare vid flygskolan å Malmslätt, har konstruerat ett alldeles nytt monoplan som, om det håller hvad det lofvar, innebär ett stort framsteg i fråga om stabilitet.

Sverige och krigen. Sedan krig utbrutit mellan Turkiet å ena sidan och Bulgarien, Serbien, Montenegro och Grekland å den andra har k. m:t beslutat att för Sveriges del iakttaga fullständig neutralitet.

Kronprinsessan har mottagit ett telegram, hvari kronprinsessan af Grekland uttrycker sin stora glädje och de känslor af allmän tacksamhet som rådde i Grekland öfver Sveriges utsändande af läkare och systrar från Röda korset. Den svenska kontingenten var den första som anlände.

Rymde med kassan. Polismästaren har utfärdat häktningsorder å förrymde kassören hos handelsföreningen Stockholms goodtemplares sommarhem Karl Fredrik Lindahl, som för föreningen förskingrat 1,000 kr. och rymt, antagligen till Tyskland.

Militärläkare till kriget. K. m:t har tilldelat bataljonsläkaren vid Svea trängkår G. Möller ett resestipendium å 1,000 kr. för att sätta honom i tillfälle att under en tid af sex veckor idka militärmedicinska studier på slagfält och sjukhus under det nyligen utbrutna kriget på Balkanhalfön.

Mrs. Katherine Tingley, ledare för det Universella broderskapet och Teosofiska samfundet samt Raja Yogaskolan vid Point Loma i California, har anländt till Stockholm för att hålla föredrag på ett flertal platser. Det är hennes afsikt att äfven besöka Visingsö för planläggning där af en skola för ungdomens uppfostran.

"Vackra Herrmans" änka död. På Maria sjukhus afled den 23 okt. efter en längre tids sjukdom fru Hilma Maria Herrman, född Pettersson i sitt 65:te år. Den bortgångna var änka efter den på sin tid i hufvudstaden så populäre musikfanjunkaren vid Svea lifgarde O. F. Herrman.

Liljewalchska Sydamerikaexpeditionen hemma. Löjtnant Liljewalch och amanuensen Thulin ha nu återkommit efter en äfventyrsfull och lyckad forskningsresa i Syamerika. Resan, som började i februari detta år, hade haft till hufvuduppgift att bedrifva etnologiska forskningar bland det rika material som Sydamerikas indianer erbjuda vetenskapen.

Konungaparet har som en grundplåt till den påbörjade insamlingen till den genom den stora eldsvådan i södra Kvinneby på Öland brandskadade befolkningen skänkt 500 kr.

Funnen död vid Söderbrunn. Ett par Sveagardister anträffade den 26 okt. i skogen vid Söderbrunn liket af en man hängande i ett träd. Den döde har befunnits vara portvakten Hildor Leonard Löfgren vid Nordstjärnans mineralvattenfabrik. Han var född 1864 och gift.

Murmästareämbetet i Stockholm hade den 26 okt. sitt 433:dje årssammanträde i stamhuset vid Nybrogatan 20, hvarvid i tur afgående styrelseledamöter återvaldes liksom äfven revisorerna. Vid sammanträdet antogs ett af styrelsen uppgjordt förslag till modernisering af de nuvarande stadgarna.

Ett sparbanksjubileum. 50 år fyllde den 23 okt. Stockholms sparbank, som nu står under ledning af riksgäldsfullmäktigen O. W. Odelberg och G. F. Östberg, resp. ord. och v. ordf. i sparbankens styrelse. Om bankens utveckling upplyses i en minnesskrift, att under 1870 var insättarnes behållning kr. 1,732-433.29 och 1911 kr. 17,-502,129.09. Bankens egna fonder utgjorde vid senaste årsskiftet kr. 871,-621.97.

Dom i Svanska ockermålet. Dom afkunnades den 31 okt. af rådhusrätten i ockermålet mot handlanden A. Eriksson-Svan. Rätten fann en del af svarandens transaktioner med målsägaren Persson preskriberade medan i andra fall full bevisning icke förebragts, hvarför Svan frikändes från allt ansvar. Parterna få själfva vidkännas sina kostnader i målet.

Carl Friberg död. Den bekante f. d. amerikanske "deputy consul general" i Stockholm Carl Friberg känd i Amerika som tidningsman och tidningskorrespondent (märket "Don Carlos"), hvilken på sin tid gjorde sig skyldig till vidtomfattande svindlerier i arfsutredningar för svensk-amerikaner, för hvilket brott han i oktober 1910 ådömdes 2½ års strafarbete å Långholmen, har den 17 okt. därstädes aflidit af hjärnblödning, 53 år gammal.

Svensk-amerikanska sällskapet hade den 26 okt. sammanträde på Hotell Kronprinsen under ordföranderskap af ingenjör K. P. Dahlström. Föredrag hölls af schweiziske generalkonsuln ingenjör N. E. Frykholm öfver ämnet: "Sociala förebilder inom amerikanskt industrilif." Föredragshållaren tog till förebild "välfärdsarbetet" särskildt vid den stora amerikanska fabriken National Cash Register Company i Dayton, Ohio.

Prins Eugens nya ateljébyggnad på Valdemarsudde är nu under tak, och med anledning däraf hade prisen den 26 okt. inbjudit arbetarna, ett 40-tal personer, på taklagsfest i sitt palats.

Ännu en ambulans till kriget. Röda korsets öfverstyrelse har den 29 okt. under ordförandeskap af prins Carl beslutit att en ambulans, bestående af två läkare och en grupp af fem sjuksköterskor med erforderlig sjukvårdsutrustning, skall snarast möjligt afgå till Konstantinopel för att ställas till de turkiska myndigheterens förfogande. Till ledare är d:r Richard Erhardt, bataljonsläkare vid Västmanlands regemente, utsedd. Fältläkarestipendiaten, med. kand. M. G. Gunnarsson blir hans assistent.

Guldströmmen från Amerika. I generalpoststyrelsen har utarbetats en öfversikt öfver postanvisningsrörelsen mellan Sverige och Amerikas Förenta Stater under den senaste femtonårsperioden (1897—1911). De från Amerika under de gångna femton åren ingångna postanvisningarna representera sammanlagdt omkring 146 miljoner kr., däraf 13-674,584 kr. under fjoläret. Sverige afsände under samma tid postanvisningar för närmare 24 miljoner kr., däraf under fjoläret 2,012,115 kr.

F. d. präst självmördare. Den 28 okt. hittades i strömmen liket af f. d. prästmannen B. E. Petri. Af alla tecken att döma hade han begått självmord. Bror Erik Petri var född i Sala landsförsamling 1848, där fadern var landtbrukare. Han aflade 1873 den praktiska examen till prästämbetet och började så sin tjänstgöring inom Västerås stift. Tilltagande sjuklighet tvingade honom att taga afsked, och han har sedan dess tillhört stiftets oberoende prästmän samt sysslat med författarskap. Orsaken till självmordet torde hafva varit sjuklighet och dålig ekonomi.

BLEKINGE.

Till rådman i Sölvesborg har valts hofrättsnotarien F. Flensburg.

Vid flottans station i Karlskrona afgingo 300 korpraler den 31 okt.

Från drunkning räddades 10-årige Hugo Andersson i Stenstorp häromdagen af 14-årige Gustaf Abrahamsson från Frillesås.

Liket af en okänd sjöman ilandflöt den 30 okt. vid Karlshamn. Den döde tros ha tillhört besättningen på något utanför blekingska kusten förlist fartyg.

En arfshistoria. Härom dagen hölls i Jämshög ett släktmöte mellan i Kyrkhult, Jämshög och Vånga bosatta ättlingar af bondestånd efter prosten och kyrkoherden i Jämshögs och Näsums församlingar professor P. Estenberg, som afled 1740. En af Estenbergs söner som var fältkamrer i Pommern under det s. k. sjuåriga kriget och afled ogift 1759, efterlämnade omkring 14 miljoner kr. i förmögenhet. Dessa medel omhändertogs af en broder till fältkamrern. Deltagarna i det ofvannämnda släktmötet beslöto att åt sadelmakaren C. P. Wahlgren i Jämshög uppdraga att föranstalta om en grundlig undersökning rörande arfssaken. Den adliga grenen af släkten Estenberg har sina papper förvarade i riddarhusets arkiv. Nämnda släkts bondegrenar ha aldrig fått del af papperen, men sägnen vet att förtälja, att en annan medlem, som gjort sig besvär att forska i saken, nått ett resultat af relativt välstånd, men aldrig haft något att förtälja om saken eller några handlingar att sedan uppvisa för sina närmaste släktingar.

BOHUSLÄN.

Närvositetens offer. Den 17 okt. beröfvade sig kvarnägaren Karl Johan Johansson i Skogby, Svenneborg socken, lifvet. Han hade gått ut i trädgården och hängt sig i ett träd. Han led af höggradig närvositet. J. som var omkring 40 år gammal sörjes närmast af föräldrar.

Hängande död i ett träd ungefär 10 minuters väg från fädernehemmet i Stora Kopperöd, Lane Ryrs socken, anträffades en dag nyligen 25-årige hemmasonen Karl Albin Magnusson. Hastigt påkommande sinnesförvirring ansågs ha utgjort orsaken.

Fattiganktionen fortlefver ännu i Bohuslän, att döma af följande kungörelse, hämtad ur en tidning: "Strax efter kommunalstämmans slut den 26 dennes bortackorderas vården och försörjningen af Olaus Olofsson i Svartejan. De personer, som vilja åtaga sig nämnda persons vård, torde detsamma vid tillfället anmäla. Rör den 15 okt. 1912. Hilmer Johansson."

Olycklig åktur. Hemmansägaren Oskar Niklasson i Rörby begaf sig åkande den 26 okt. på kvällen till Dingle järnvägsstation för att där afhämta en son. Denne anlände emellertid ej med tåget, hvarför N. på kvällen begaf sig ensam hem. Vid 11-tiden anträffades han af några vägfarande liggande sanslös i landsvägsdiket bredvid åbdonet, och afled efter några timmar. Det antages, att han i mörkret kört emot en stenstolpe vid vägen och slungats ut ur åkdonet.

DALARNE.

Järnvägen Knippboheden—Kallvik. Till entreprenör för byggandet af den ena 40 km. långa linjen har nu antagits Nordiska järnvägsbyggnadsbolaget i Stockholm.

Sjangtil konkursstat. Boet efter framlidne bärgsingenjören C. Bolin i Falun har den 29 okt. försatts i konkurs. Tillgångarna utgöra kr. 745 och skulderna kr. 407-185.54.

Familjehögtid. Kyrkoherden folkskoleinspektören J. A. Thuring och hans maka, Solleröd, firade den 2 nov. sin 40-åriga bröllopsdag.

Afslagna järnvägskoncessioner. K. m:t har den 29 okt. afslagit en af dir. O Herdin m. fl. gjord ansökan om koncession å järnvägsanläggning från Hosjö till Borgärde i Svärdsjö socken. Likaledes har k. m:t afslagit en af disponenten E. J. Ljungberg m. fl. gjord ansökan om koncession å järnvägsanläggning från Falun till Kilafors.

Professorn fick bakläxa. Rådhusrätten i Falun har den 28 okt. afkunnat utslag i det segslitna målet mellan prof. Mittag-Leffler och director musices Hugo Alfvén angående bedrägeri vid egendomsafsöndring i Tällberg-Leksand. Rätten fann, att svaranden icke kunde fällas till ansvar utan förklarade käromålet ogilladt.

DALSLAND.

En ny torfströfabrik har startats å Bred mossé af herr John Rydell, som i närheten af Bäckefors station inköpt närmare 20 tunnland mosse samt uppfört nödiga byggnader, hvari nu bedrifves strötillvärkning.

Egendomsaffär. Arfvingarne efter makarna Jansson i Qvarntorp, Högsäter, ha till hr. Carl R. Danielsson i Uddevalla försålt 3-16 mantal Qvarntorp för en köpesumma af 14,-025 kr. — 7-8 mtl Böle i Håbols socken är af P. Emanuelssons stärbhus försåldt till G. A. Samuelson för kr. 25,000.

Köpmannabro ångsåg skall nedläggas. Beslutet har sin grund däri att de många pappersbruken uppefter Dalslands kanal dragit till sig det mesta af provinsens timmer, så att sådant måst anskaffas ända upp ifrån Värmland. Maskiner och sågramar skola flyttas till Bergholmen vid Karlstad.

Begagna inte ett Bråckband!

Efter trettio års erfarenhet har jag förfärdigat en anordning för män, kvinnor och barn, som botar bråck.

JAG SÄNDER DET PÅ PROF.

Om ni försökt nästan allt annat så kom till mig. Där andra misslyckats har jag min största framgång. Insänd vidfogade kupong

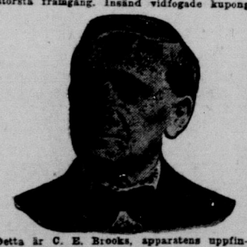

Detta är C. E. Brooks, apparatens uppfinnare, som botade sig själf och botat andra i öfver 30 år. Om ni har bråck så skrif till honom i dag.

i dag och jag skall sända er fritt min illustrerade bok om bråck och dess bot, hvilken visar min apparat och ger uppgift på priser samt namn på många personer som försökt den och blifvit botade. Den ger ögonblicklig lättnad då alla andra medel misslyckas. Kom ihåg att jag använder inga salver, inga selden, inga lögner.

Jag sänder på pref för att bevisa att hvad jag säger är sant. Ni är den bedömande, och när ni en gång nytt min illustrerade bok och läst den, kommer ni att bli entusiastisk som mina hundratals patienter, hvilkas bref ni också kan läsa. Ifyll nedanstående frikupong och insänd den i dag. Det är väl värdt er tid, vare sig ni försöker min apparat eller ej.

FRI UPPLYSNINGSKUPONG.

C. E. BROOKS, 241A STATE ST., MARSHALL, MICH.

Var god sänd mig per post i ostämpladt omslag er illustrerade bok samt fullständig upplysning om er nya apparat för botande af bråck.

Namn .....

Adress .....

Stad ..... Stat .....

EN DAG BÖRJAD

med Cowan's Cacao, är en dag med klart hufvud och goda nerver — en dag af idel lif och rörelse.

ANVÄNDER NI

COWAN'S PERFECTION COCOA

(MAPLE LEAF LABEL)

Melleruds 60-års-jubileum. Den 25 okt. hade 60 år förflutit sedan den första handelsboden öppnades i Mellerud. Bröderna Olle och Lars Andersson flyttade då från Sörbyn till Mellerud och öppnade en liten affär i f. d. tingshuset, som nu af hrr Källman och Jonsson användes till statarebostad. Det var första upphofvet till den lifliga handelsplatsens uppkomst.

GOTLAND.

Fem landshöfdingar har Gotland haft på de senaste tolf åren. År 1900 afgick landshöfding Poignant och därefter följde Cedercrantz 1900—1903. Wall 1903—1909, Rydin 1909—1912 och nu som nummer fem i ordningen Roos.

Öfverkörda af ångspårvagn. Den ångspårvagn, som ombesörjer trafiken mellan Visborgs slätt och Visby, öfverkörde den 28 okt. en skjuts hvari hemmansägaren Björkman från Stenkumla och cementarbetaren Sandholm befunno sig. Sandholm dödades genast. Björkman infördes sanslös till lasarettet i Visby. Den döde efterlämnar stor familj.

GÄSTRIKLAND.

Dödad af ett rasande planklass. Då en 12-årig gosse, Erik Granlund, son till en arbetare i Norrsundet vid Gälfle den 29 okt. var på väg att besöka sin fader vid sågverket, passerades han af ett planklass, från hvilket åtskilliga plankor rasade ned och föllo öfver honom just som han gick förbi. Gossen blef så illa klämd att han nästan omedelbart afled.

Dödande fall. På morgonen den 27 okt. inträffade en olycka vid Sandvikens järnvärk. Arbetaren August Danielsson var sysselsatt med upphissande af en järnbalk hvarvid han själf befann sig på ställningen. Han råkade därvid få en knuff åt balken så att han störtade hufvudstupa nedhvarvid han slog så hårdt mot golfstenarna, att han snart därefter afled.

HALLAND.

Ett modärnt Röntgenlaboratorium har inrättats i Halmstad af där praktiserande läkaren d:r V. Berglund. Laboratoriet är försedt med de nyaste apparater för genomsiktsskådning, fotografering och behandling och ställes till förfogande åt samtliga stadens läkare och tandläkare samt för skolundervisning.

Skadad till döds. Schaktarbetaren Johan Svensson från Strandlia i Söndrum var den 16 okt. sysselsatt med schaktning i stenbrottet i Onsjödal. Han råkade därvid tillsammans med kärran störta ned från en betydande höjd och ådrog sig därvid skador till följd af hvilka han den 19 okt. afled å Halmstads lasarett. Svensson var född 1863 samt gift och efterlämnar utom hustru 3 barn i knappa omständigheter.

Skalden blef bonde. Den unge svensk-amerikanske skalden Edvard Andersson, författaren till den i fjol i Chicago utkomna diktsamlingen "Dagsländor", som vann hela svenska prässens loford härute, har af godsägaren A. von Möller å Skottorp inköpt ett jordområde samt ämnar vid sidan af sin författareverksamhet äfven idka jordbruk.

En duktig pojke. Härom dagen hade tre gossar i åldern 14, 12 och 10 år gifvit sig ut till sjöss å Vendelsöfjorden utanför Frillesås. Genom någon felmanövrering kantrade båten, och alla tre barnen kommo i sjön. Den minste af dem, son till hemmansägaren Oscar Andersson i n:r 4 Stenstorp, kunde föga simma och skulle ovillkorligen ha gått till botten om icke den äldre gossen, Gustaf, son till stenhuggaren Aug. Abrahamsson i Frillesås, tagit den lille på ryggen och summit i land med honom.

HÄLSINGLAND.

Sjösänkning i Bollnäs. Strandägare och andra för sänkning af Österoch Västertjärnarne i Växbo intresserade ha nu beslutit att sänka nämnda sjöar.

Kommunal mellanskola i Ljusdal. Ljusdals högre folkskola skall enligt den 29 okt. fattadt beslut förändras till kommunal mellanskola.

HÄRJEDALEN.

De första egna hemmen. Vid Floda arbetarkoloni, Vemdalen, har nu de tre första egna hemmen blifvit färdiga till inflyttning och komma att i dagarna tagas i besittning af kolonister, som under en viss tid arbetat och uppfört sig väl vid kolonien. Dessa få nu taga upp sina familjer och få eget hem och hushåll.

JÄMTLAND.

Länets nya bibliotek. Jämtlands läns bibliotek öppnades för allmänheten den 1 nov. i sin nyuppförda byggnad i Östersund. Bibliotekets bokskatter ha förut varit så godt som otillgängliga enär det gamla biblioteket varit förlagdt utanför staden.

60 Man önskas

att lära barberareyrket. Endast två månaders lärotid. Fria redskap, och lön betalas under lärotiden. Platser erhållas genast då kursen fullbordats, med $15 till $20 lön i veckan. Vi ha hundratals platser där ni kan öppna egen affär.

Stor efterfrågan på barberare. Skrif efter fri katalog eller, än bättre, besök oss.

Om ni önskar blifva skicklig bör ni lära.

INTERNATIONAL BARBER COLLEGE,

Alexander Ave., Winnipeg, Man.

1 dörr väster om Main St.

I. O. G. T.

Calgary, Alta.

LOGEN NO. 179 NORDSTJARNAN

afhåller möten hvarje lördagsafton kl. 8.30 å Nolans Hall, 127A 8th ave., West.

L. D., J. A. Person, 327 2nd ave., W.

L. T. Carl Wicklund, 418 1st ave., W.

Edmonton, Alta.

LOGEN NO. 181 "VIKING",

Möten hvarje onsdag kl. 8.30 e. m. i "Blue Moon Tea Room", 180 Rice St.

Alla skandinaver välkomna.

ANDREW LINDQUIST, L.D.

16 Jasper Ave., E.

Imperial Bank of Canada

ETABLERAD 1875

HUFVUDKONTOR: TORONTO

Grundfond	$10,000,000,000
Tecknadt kapital ...	$ 6,000,000,000
Inbetaldt kapital ...	$ 6,000,000
Reservfond	$ 6,000,000

Växlar eller "Money Orders" utfärdas, betalbara till fulla värdet i Sverige och Norge eller hvarje annan plats i världen.

Högsta ränta gifves på sparbanksinsättningar från $1.00 och mera.

J. WALKER,

Manager Kenora-filialen.

GRAND TRUNK PACIFIC

Kortaste vägen MELLAN Winnipeg SAMT Saskatoon OCH Edmonton

—Winnipeg—

Afg. 4:00 e.m.—Ank. 8:50 a.m.

—Saskatoon—

Ank. 8:30 f.m.—Ank. 9:38 e.m.

—Edmonton—

Ank. 9:15 e.m.—Afg. 9:00 f.m.

Elektrisk belysning i restaurations- och sofvagnar; elektriskt ljus både i öfre och nedre kojer.

Jämn bana förträffliga måltider artig personal.

Fullständiga upplysningar om biljetter från stationsmästare och tågagenter.

W. J. QUINLAN,

District Passenger Agent.

Tel. Main 7098—5378.

260 Portage Ave., Winnipeg.

DEN GAMLA TILLFÖRLITLIGA

CUNARD LINE

ETABLERAD 1840

Oöfverträffad flotta af tyre-, tre- och dubbelpropeller ångare

Alla försedda med trådlös telegraf och undervattens-signalapparater.

Snabb resa och nära förbindelser med alla skandinaviska och finska hamnar.

LUSITANIA, MAURETANIA

Snabbaste ångare i världen.

FRANCONIA, LACONIA, (NY.) (1911-1912)

625 fot långa, 18,150 ton

Största och snabbaste ångare till Boston.

Den jättestora snällpost-ångaren

CAMPANIA, 620 fot lång, 30,000 hästkr.

En af de snabbaste på N. Y.-Liverp.-routen

De kolossala nya ångarne (de underbara flytande hotellen)

CARONIA och CARMANIA

676 fot långa, 20,000 ton och Två af de största i världen.

IVERNIA, SAXONIA, 600 fot långa, 14,120 ton

Bekanta för sin stadiga gång.

AQUITANIA, ANDANIA, ALAUNIA (1913)

Nya Canada Routen

MONTREAL-QUEBEC-LONDON

EN LONDON, VÄRLDENS STÖRSTA STAD

*ASCANIA (ny), AUSONIA

*Nyaste ångare på Canada Routen.

FÖRA ENDAST ANDRA OCH TREDJE KLASS till mycket låga biljettpriser.

Se våra agenter angående speciella nya Tredje klass bekvämligheter samt vidare underrättelser om de kommande Stora Jul-Exkursionerna.

THE CUNARD S. S. CO., Ltd.,

Bearborn and Randolph Sts., CHICAGO.

S. McCLELLAND, WINNIPEG, MANITOBA

Biljetter till och från Skandinavien

ALEX. CALDER & SON,

663 Main Street, - Winnipeg.

Agenter för

ALLAN LINJEN

CANADIAN PACIFIC,

HVITA STJERN LINJEN

SCANDINAVIAN-AMERICAN LINJEN.

Canadian Northern S. S.

Vi äro agenter för alla ångbåtslinjer på alla haf.

Telefon Garry 3086.

Main 3260.

Det finaste ångbåtskontor i Canada.

J. A. HAMBERG,

325 Logan Ave.

Svensk Läkare

Dr. C. E. Johnson

Kontor: 678 MAIN STREET

(Ingång i Dominion Bankens norra filial, trappuppgången till vänster). Nästa intill Gordon-Mitchells apotek. Telefon Garry 4284. Timmar 1—4 e. m., söndagar 3—4 e. m. eller efter öfverenskommelse. — Bostad: 150 Cathedral Ave.,

Dr MOXNES, L D S., D. M. T.

Tandläkare (från Norge.)

Smärtfri behandling.

Kontorstid:

9—12, 1—6, 7—8.30 E M

Tel. G. 3030. 620½ Main Str.

Ingång från Logan Ave

DR. R. L. HURST,

Medlem af Royal College of Surgeons, England. Licentiat af Royal College of Physicians, London. Specialitet: Bröst-, näfv. och kvinnosjukdomar.

Kontor: 305 Kennedy Bldg., Portage Ave., midt emot Eatons. Telefon M. 814.

Kontorstid: 10—12, 3—5, 7—9.

Skand. Advokat

Thos. H. Johnson

McArthur Bldg., Portage Ave.

PATENTERA EDRA IDEER och förtjäna Pengar

Sänd efter min Fria Bok "HOW TO GET THEM"

Alla Betalningar återlemnas Sökarkorten Nå så önskar

FRIA RÅD SKALP I DAG

JOSHUA R. H. POTTS

306 9th St., Washington, D.C. U.S.o. Utländska Patent

929 Chestnut St., Philadelphia & S. Dearborn St., Chicago

Chr. Neilsen

Room 2, Syndicate Building,

222 Portage Ave., Phone Main 2333.

Köper och säljer Real Estate. Lån arrangeras. Brandförsäkringar. Förbindelser genom hela västra Canada.

D. R. C. MACLEAN, L. L. B.

ADVOKAT OCH SAKFÖRARE.

NOTARIUS PUBLICUS

Pengar utlånas mot första inteckning.

Phone Main 4729.

301 McArthur Blk. Winnipeg.

G. S. Van Hallen

Advokat och

PATENTSOLICITOR

Telefon Main 5142. Privat 2357

103 Farmers Bldg.

PATENTER

köpas och säljas. Uppfinningar skapa förmögenheter. Sänd ritning af eder uppfinning idag. Bok om patenter GRATIS. — H. J. Sanders, 35 So. Dearborn St., Chicago. Ill.

LANDSMAN

gören Edra rättigheter gällande genom att uttaga

EDRA MEDBORGARE-PAPPER!

Undertecknad, Svenska Canada Tidningens manager, som af regeringen i Ottawa utnämts till "Kommissemär för naturalisering", har nu erhållit alla för utfärdandet af naturaliseringspapper nödiga dokument och ombestyr dessas insändande till vederbörande domstol för slutbehandling.

Alla landsmän äro välkomna till S. C. T:s kontor, där de förberedande papperen utfärdas af mig.

Högaktningsfullt,

J. ALFRED HAMBERG,

Commissioner of Naturalization.

325 Logan Ave., Winnipeg, Man.

S. C. T:s Kontor.

Clark Bros. & Co., Ltd.

143 Portage Ave.,

Öster om Main St.

Bok- och pappershandlare i parti.

WINNIPEG, - MAN.

W. H. Odell B. A.

SAKFÖRARE, ETC.

Privata medel till utlåning på farmegendomar ett.

Kontor öfver

Stav Store, Wetaskiwin, Alta.

KODAK SAFETY FILM