

# L'Enseignement Primaire

Revue illustrée de l'Ecole et de la Famille

C.-J. MAGNAN . . . . . Propriétaire et Rédacteur-en-chef

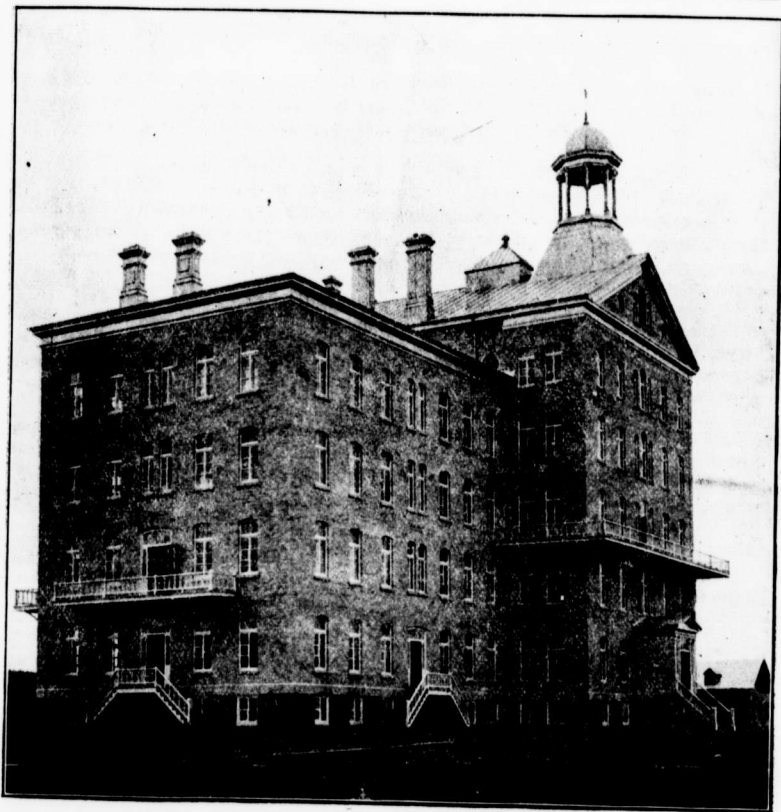

## ECOLE NORMALE D'INSTITUTRICES, CHICOUTIMI

Ouverte aux élèves-institutrices dès les premiers jours de septembre 1907 et inaugurée officiellement, en présence de Sa Grandeur Mgr Labrecque, par l'honorable P.-B. de La-Bruère, Surintendant de l'Instruction publique, le 27 novembre de la même année. L'école normale de Chicoutimi est confiée aux Sœurs du Bon-Pasteur et dirigée par M. l'abbé J.-E. Duchesne. 72 élèves en ont suivi les cours en 1911-12.