金門煤礦油礦有限公司 廣告

本公司經油礦工程師勘定鑿井之地一千六百餘畝。係在亞省俗稱太子園附近之大油塲。油源豐富。開採容易。相鄰有屈市姊路之舊油井。昔日經已開鑿一千八百尺深。發現二千尺油在井中。而工程師現規定。如將勘定之油塲開鑽三千五百尺深。則煤油源源而來。莫大之厚利可獲。本公司組織完善。經在卑詩省政府註册。依省例。凡事公開。權操華人。資本雄厚。礦塲優良。將來發展。不可限量。省政府并准予發行公司股票二百五十萬股。由倫敦西方信託公司承攬推銷。特別優待民衆。先發售優先股五十萬股。每股沽銀一毛二五仙。至少限購五十元四百股。方能享受優先股之利益。惟多購至五百元至一千元者。利益更厚矣。于今西人經紀家紛紛接辦。踴躍投資。購買本公司之優先股份。將見有大利可圖。深盼我僑胞有意投資於破天荒爲華人首創之油礦新事業者。不可交臂失之。致使西人得獨佔優先股之大利也。時机幸勿錯過爲要。

▲黃文燦君近像▲

▲僑胞注意！

諺云。人無橫財不富。馬無野草不肥。本耐氏非厚獲數千萬萬在亞省之油塲。又何得而貴爲前任之加拿大首相乎。美國洛技化罅。如非油塲發達數萬萬。豈能號稱煤油大王。諸君欲求大富者。請速投資于本公司爲荷。

▲金門煤油有限公司職員表

總經理黃文燦柯路市埠殷商　董事黃民章卡城殷商
副總理西人倉臣氏兼油礦管理　陳惠庭卡城烟公司幫辦
西文書記兼財政何琛卡城西餐館東主　雷健雲埠廣萬生司理
油礦工程師西人偉琳博士卡城　溫光祥域多利埠祥和號東主

▲處訊通司公限有油煤門金▲
Golden Gate Oils Limited
108-109 Ardern Block　Calgary, Alberta
▲處訊通健雷▲
Kwong Man Sang Co.　236 Pender St., E.　Vancouver, B. C.
▲處訊通祥光溫▲
Chong Wo Yuck Kee,　546 Cormorant St.　Victoria, B. C.
▲處訊通燦文黃▲
Wong Pond, Box 171 Olds, Alberta
金門油礦有限公司謹啟

▲廣東各屬二▲

禁土膏店獎勵銷膏

三水縣禁烟委員會主任陳卓霖。爲禁止土膏店。限制售吸所限額銷膏。昨特布告云。照得本省施行烟禁。限期斷絕根株。辦理以來。首除包銷制度。以清積弊對于登記烟民。復規定憑照購吸。以清限制。足見政府已下最大決心。絕無反顧。詎現據報邑屬各土膏店。每有規定膏額。勒令各售吸所。按日認銷等情。是何異獎勵其銷膏。殊於禁烟主旨大相違背。自應予以取締。合行佈告。仰邑屬售吸所壹體遵照。此佈云云。（後○代縣字）

縣府遵令厲行煙禁

陽春訊。○府現奉上峯訓令略開。中央厲行烟禁。各省市依照禁令與政策實施者固多。而奉行不力。或各自爲政者。亦復不少。良由禁烟。信念不堅。與挽救國族之熱忱太薄。現距禁絕期間甚促。若不加緊努力烟禁。必仍蔓延。國譽受大影响。自應如限肅清。倘有玩忽。立予撤懲。葉○長奉到此項功令後。已轉飭各鄉鎮長遵照。轉飭所屬壹體遵照云

令發鄉鎮經費標準

潮安訊。○府昨令各聯鄉主任及各鄉鎮區長云。查廣東省地方自治改進大綱第九條。現定各鄉鎮公所經費。在本省向未實行統籌支配以前。暫照原日辦法籌撥經費標準如左。甲等鄉鎮每月至多不得超過七拾元。乙等鄉鎮每月至多不得超過五十元。丙等鄉鎮每月至多不得超過二十元等語。現本邑鄉鎮區業定等級。由四月五日起實行。早經分令附發新編鄉鎮區等級表飭遵在案。除分令外合將奉民廳頒發各邑鄉鎮公所每月經費表抄發。令仰該主任鄉鎮區長即便遵照辦理

拘獲槍殺隊長兇手

三水函。三水中區大塱山鄉李沙村後備中隊長李植。日昨在老村塘坦。被下岡村歹徒周淳等。挾械尋仇。將之毆傷後斃命。經呈報○府。飭令偵緝隊嚴密購歸緝案究辦。各情已見前報。該隊長譚經武派偵緝龍湛泉等極力西緝。昨日下午五時許。龍等二人偵悉該案兇犯周淳由鄉出西南鎮。遂跟踪至該鎮陳家祠。即趨前將之捕獲。隨押返隊部訊問。聞該兇手曾犯案多次。現正偵查其舊案。俟証据確鑿。供出實情後。始轉解○府究辦。餘四兇手。現仍嚴密查緝。務獲歸案究辦

破獲大良北區烟窟

順德一區土膏店。近查有歹徒多人在大良北區郊外之蜆肉基地方。關設私烟窟。聚衆吸食。並私煮烟膏。乃於昨十九日晨拾時派出稽查一名會同大良公安分局加派武裝長警多名。前赴搜查。在蜆肉基前之舊磚屋內。搜出私烟甚多。煮烟之銅鑊銅壺厘戥及烟燈烟花等亦多。當稽查到圍搜時。尚有道友多人正在吸食。乃將之拘獲。一共七名。並將烟具烟膏等一併解返分局訊供。一稱梁根卅九歲。一稱郭和卅歲。梁應四十歲。梁成卅六歲。李權卅歲。郭潤洪廿八歲。馮潤廿五歲。均稱在該處吸食私烟不諱。分局訊後即將之押留候辦。又至昨廿日下午二時將壹併解○府辦理

搜獲六沙砲樓私煙

香山○○府昨十八日据綫報。邑屬三區六沙西砲樓。有人私販烟土。及聚吸鴉片之事。當局以其係屬地方武力。竟至私販聚吸。乃于拾八夜星夜派出官兵第貳中隊所部一小部。及偵緝督察等約廿餘人乘輪前往。到達時已黎明。即進入該砲樓內搜查。至則其班長已他去。祇遺士兵數人在內。乃開始搜查。祇搜出烟局一副。並無烟土執獲。各人以此砲樓竟存違禁品。乃將士兵馮瑞堂。黃根。麥開葉。及黃明唐等四人扣留。此外又將其長槍七九數枝。單响及密一鎗又數枝。一併帶返石岐市解○訊辦。該鎗約拾餘枝亦繳解○府。現在正查訊核辦中

召開首次行政會議

恩平訊。○政府定期五月一日至三日召開全邑行政會議。昨分令各機關團體等。如有提案於廿五日前送府。令云。爲令遵事。照得政治貴乎公開興辦端賴討論。先民有芻蕘之獻。部令始有會議之頒。蓋所以探訪民意集思廣益。用爲施政張本。本○長服務是邦。首以建設新恩平昭告有衆自當本革命精神。促其實現。以符地方人士仰望之忱。茲爲求庶政推行起見。特定於本年五月一日起至叁日止假邑立中學校址。舉行第壹次全邑行政會議。除分令外。合行令仰即便遵照。屆期依時出席。如有提案限於四月廿五日以前送到本府。以便編交討論。採擇施行。用臻郅治。合將會議規則一份。隨令附發。併仰知照此令

及時衣衣衣衣裳上市了

S193雪白新雨綢說衫　每件四元九五　兩件八元九五
S185雪白影條紡說衫　每件四元五　三件拾貳元九五
各色鷄皮綢說衫　每件四元五　三件拾貳元五

人造絲背心內衫(短褲同價)
人造絲無袖衫連短褲(白色紅色)
超等白人造絲背心內衫(短褲同價)
超等白人造絲無袖衫連短褲
全上短袖衫連短褲　每三件壹元
全上短袖衫連長褲　每套六毛九仙
全上長袖衫連長褲　每兩件壹元壹
全上長袖笠衫　每套壹元
全上長褲　每套貳元一毛
全上短袖笠衫　每套二元三毛五
此衣有白色桃菓色　每套貳元九
每件壹元五
每條壹元五
每件壹元三毛五

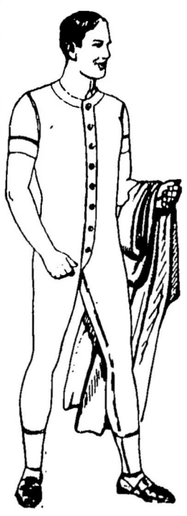

Kuo Kong Silk Co.
27 Pender St. E.　Vancouver, B.C.
雲埠國光公司

僑胞諸君請向本店購買各種衣物貨色齊備價格特平
短褸每套由十二元半至廿一元半
長褸每套由十四元半至廿三元半
毡帽每件由一元九五至四元九五
特造親綫仔絨短褸每套由廿五元至卅五元
包合着
雲埠萬國衣裳店啓
International Clothing Co.
44-48 Hastings St. E.　Vancouver, B.C.

中華藥房
JONG WAH CO.
296 Pender St. E.
VANCOUVER, B. C.
雲高華埠鋪
在國民党總支部樓下

ECZEMA
KLEEREX Heals Psoriasis etc.
奇利力士藥膏治大泡瘡・發癢・酒刺・金錢癬・赤斑・大膿泡・及其他皮膚病・神效非常：
每盒五毛、一元、不等
總代理中華藥房啟
外埠寄費貴客自理

各位注意
「壞脚馬便是無用馬」
人欲精神　須先養足
先生如有足疾請來
巴黎氏脚科醫寓
內售特別好靴：價錢相宜：
各位欲進平康路：請來巴黎氏靴店：
顧客剪此告白：持來購鞋：本店可將鞋價減平五毛：作爲代價：
Pierre Paris
51 Hastings St. W.
Sey. 3778

生隆棧參茸玉桂藥材

秘製經驗膏丹丸散

▲代售西醫普市固立止扯氣斷根藥露

此藥露專治咳嗽氣喘痰涎壅盛以致阻塞肺竅呼吸不利甚至氣緊扯急喉中聲響面色變常難以言語日不思食夜不安寢辛苦異常等哮吼氣喘之症或有僑胞時操瓦仔偶之工每受木塵阻塞而喘者尤能奏効凡患喘者當即購用藥力一到必能平氣定喘强身健体不拘新起舊發照法射入喉內定必掃除病根可毋復發之患

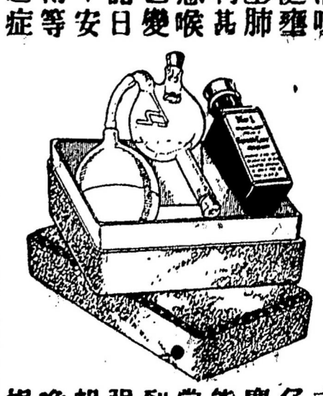

▲新到唐山各種鮮明瓜仁菜米發行
▲趙邦立統理內外全科花柳雜症
Sang Lung Jan　35 Pender St. E.
Vancouver, B. C. Can.　電話 Phone Sey. 6923R
寓內

價目
全副器具連藥水共銀拾五元
小取器具獨用藥水銀五元五

Pioneer Equipment Ltd,　960 Richards St.
電話 Phone Douglas 370-371　夜間電話 Night Calls Fair. 4096-R
整車直接省却耗費本公司向與華友整車交易有年價目相宜舊整新豐年膠輪・車身・車件・車掣等・並能將全貨車從舊修整如新包滿意兼造拖貨卡派拿給民公司佈

男子腎部虛弱　精神疲倦　無能作事
婦女經期不調　赤白暗病　難以孕育
欲解此弊端　請速分服
天壽堂藥行
海狗鞭健腎丸
治男子腎虛腰痛夜尿第一
姑嫂丸
治婦女經病赤白不育
中外各埠均有代理
總行香港德輔道中
分行廣州市十八甫
雲埠代理活生行金利源
域埠萬育堂滙生源