TAI HON KONG BO LTD.

THE CHINESE TIMES

PUBLISHED DAILY EXCEPT SUNDAY, AT

443-445 CARRALL STREET VANCOUVER, B. C.

Volume 26, No 71
Twelve Six-column Pages
$9.75 Per Year

Phone Seymour 7092

ENTERED AT THE POST OFFICE AT VANCOUVER, B. C., AS SECOND CLASS MATTER

(SATURDAY.) JUNE 14 1924 P. O. Box 260

價目表

報價目本埠每月收銀七毫五若派不到貼郵票寄上
每月收銀壹元英屬各埠及美國每年收
英金九元七毫五半
十五元三個月二元
九一月一元中國
及外國每年收英金
十五元除禮拜日外
首按日呈閱無論取
閱久暫報資均先惠
收是幸
本報有郵部啓

漢公報

中華民國十三年六月十肆號

夏曆歲次甲子五月十肆日

共卷（星期六）七號

本館論說

新移民例感言

（明義）

四續

▲加屬苛例已施行

▲美國苛例又發生

▲華僑現如何抗議

加屬華人移民例，較諸美國華人移民例爲更嚴苛，已如上述之種種條款，其用意之所在，一則爲杜絕華人之來源，一則爲驅逐華人之詭計，此等無人道無公理之苛例，何以不施諸名各僑民，偏以加諸中國僑民，其所持排華之狹見，直欺中國之弱，外交之無力，遂悍然而出此，自柯京國會通過華人新移民例後，居留此間之僑胞，力爲之設法抗爭，并由總領事提出交涉，致書柯京移民部總長，對於移民例中條款之最苛酷者，請將此案提交國會，加以修正，於華人方面，稍爲公平之看待，此抗議之理由，原爲中加邦交起見，亦爲中加交通商務之計劃，詎此案交涉至今，抗議無效，各條欵已無修改，華人註册之期限，至六月三十號止截，此可見加屬當道厲行華人移民例之堅決，凡旅加華僑，受治於此邦法律之下，均要依例註册，免致監禁及罰欵之重懲，現目華僑對於此種苛例，籌備舉行，七一紀念，固所以表示僑恥國恥，喚起全體僑胞抗例之決心，爲國民外交之運動，所謂國民外交，僑胞須振起壹致團結之精神，仍繼續從事於抗爭移民例，非徒然抱消極的態度，當進壹步抱積極的態度，爲將來抗例挽救之希望也，

美國現立之新移民例，與華人方面大有關涉，亦如上述各條欵，規定，當此移民案，提出於美國會，咸視爲排斥日人之特別舉動，於華人無何等關係，蓋以美國現行移民例，向有限禁華人入境之專條，其苛嚴已不堪言，料不致被新移民案之牽涉，詎美國會通過此案後，其立法之主旨，及其中條款之訂定，不但於日人移民嚴加限禁，於華人移民亦有連帶關係，此即排亞之壹種惡現狀，日本爲世界一强國，忽受此新移民案之一大打擊，以致美日所立之紳士條約遽行取消，遂起國際上嚴重之交涉，日使植原提出抗議於前，日本全國人民反對於後，且出以熱烈運動，現已發生排美之重大風潮，美國堅持施行新移民例，亦全不顧日本之如何抗議，則此案已無轉圜之望，旅美華僑，對於此次新移民例，初以爲因排日而起，候覘日本對美之若何交涉，以日本處强國之地位，若向美嚴重抗議，其結果尚無效力，以現時中國之

▲維城致公總堂通告

啟者易綺茜先生佈告洪門統一六則第一章辦法止期已近將行排印仰各埠分堂從速照章填報切勿再延

五洲洪門懇親會代表團定議每會員照向章徵收金門域埠兩總堂年捐外加收上海致公堂年捐銀五毫仰即照收繳納以裕堂費爲盼

五月 拾七號 佈

萬昌源

MAN YUEN CHONG CO.,

125 Pender St. E. Phone Sey. 8652 Vancouver B. C.

雲高 片打街東 門牌一百廿五 華埠

啓者本公司厚集巨資專辦祖國大帮油糖茶米京菓海味蘇杭雜貨各色顧繡美術品最靚五格八花麻雀牌男女欵裝各色鞋襪發行取價特別從廉以圖久遠交易如蒙惠顧格外歡迎並接理香港止鋪萬源隆省港各埠滙兌快捷妥當無悞

喊線（詩巫）八六九七

司理人 張華勳 張妙堅 張培祈 張懿培

葉茂求

代聖詩丕亞鐵路車紙

諸君入埠請到永生接洽

詩丕亞輪船公司

拾四日到上海

拾陸日到香港

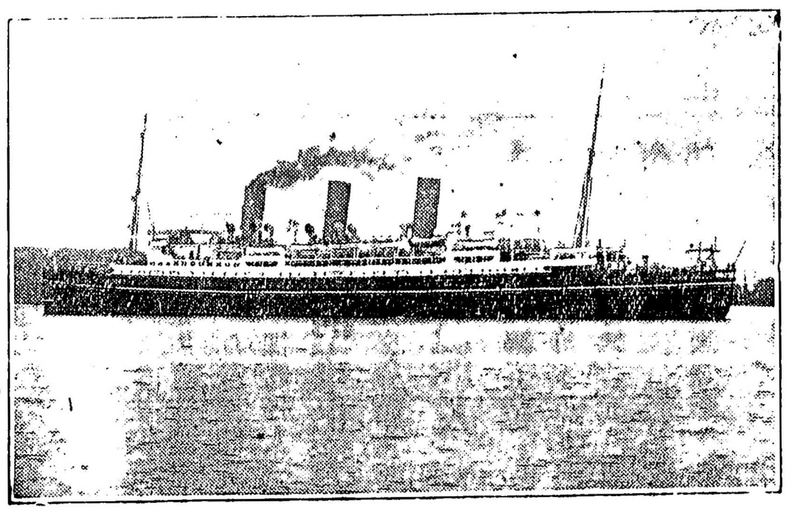

亞洲俄國兩國輪直往香港後往小呂宋

特別佈告

亞洲皇后與俄國皇后直埋上海碼頭以便搭客上岸遊覽此佈

僑胞旋唐注意

由雲高華啟行日期

加拿大皇后 六月十九日

俄國皇后 七月三日

澳大利皇后 七月十七日

亞洲皇后 七月卅一號

東亞客務總司理司徒旋佈

司徒旋通信住址

SETO MORE
Asiatic Passenger Agent.
Canadian Pacific Rly.
VANCOUVER, B. C.

客務總司理火士打

J. J. FORSTER
General Agent
Ocean Traffic
VANCOUVER, B. C.

北京酒家

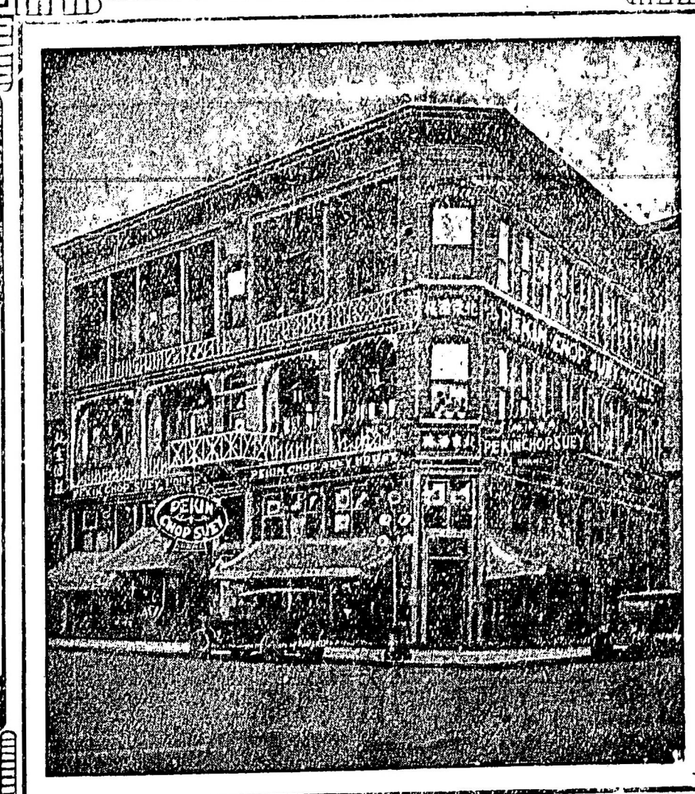

英屬加拿大雲高華埠

屈打街西門牌第五號

電話詩巫七六三四

PEKIN CHOP SUEY

5 PENDER ST. W. VANCOUVER B. C.

委路愼雙靴鋪

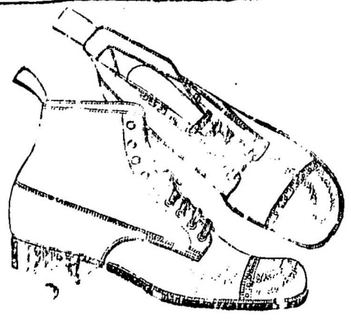

新春夏名靴各式男子靴由四元四毛五起女子光皮與緞面靴七元五毛另各式靴由五元起請來賜顧

WILSONS SHOE STORE
157 159 Hastings Street West
Near Cambie Street.

▼○▲雲埠林九牧公所新任職員表

▲名譽董理 葆恆 立滉 顯彭 立寬 舉振 立富 德錦 平光 佐然 煥庭 德調

▲正總理 英捷 副弼臣 ▲正財政 晃德 副禮舉

▲正監督 舉仟 副舉度 ▲正中文 英羅 副杏舉

▲正西文 肇彰 副榮賡

▲庶務 時雅 舉携 文高 林栢

▲調查 英濃 林錦 立瑞 ▲議長 新焯 林新

▲核數 能謙 善炳 其敦 華炯

▲職業介紹部 主任 景棠 書記 汝榮 新元

▲評議員 舉挺 濃斌 顯鰲 舉石 舉輔 翰芳

舉政 林暢 子貴 德堯 善諒 賢秋

善銘 進華 榮坤 德香 炳進 舉厚

德多 惠莊 英柿 德芳