The Only Jewish Newspaper in Western Canada Established 1910 PUBLISHED DAILY

דאס אידישע ווארט

THE GATEWAY OF THE WEST

THE ISRAELITE PRESS

Vol. 21, No. 204. Wednesday Sept. 9, 1931.

Published Daily except Saturday and Sunday. דערשיינט יעדן טאג חוץ שבת און זונטאג

אמעריקאנער רעגירונג אין קאמף קעגן אימיגראנטן שמוגל

אנב-אורחא
פון מארק

דערוווארטן נייע אידן פריינטלאכע רעגירונג אין רומעניע

דוקא, וועבט דערוווארטעט, וועט ווערן פרעמיער אויפן ארט פון פראפ. יארגא. — ער איז פאר אונטערדריקן אנטיסעמיטישע ארגאניזאציעס און פאר מינדערהייט רעכט פאר אידן.

(ספעציעלע טעלעגראמע צו "דאס אידישע ווארט" פון "איטא")

בוקארעסט, סעפט. 9 (איטא). — עס זעט איצט אויס צו זיין גאנץ זיכער, אז דוקא וועט באשטימט ווערן צום פאסטן אויף פרעמיער יארגאס פלאץ.

קלאנגען וועגן דוקאס פרעמיערשאפט טראגן זיך דא ארום שוין וואכן לאנג. נעכטן האט דער קעניג געהאט אן אור־דיענץ מיט פרעמיער יארגא, און באלד איז דוקא צוריקגערופן געווארן פון בע־סאראביע און ער איז איינגעלאדן גע־ווארן צו אן אודיענץ בים קעניג אויף היינט (מיטוואך). אויך פאמפעא, פרע־זידענט פון דעפוטאטן קאמער, איז צו־ריקגערופן געווארן פון אויסלאנד און דארף דערשיינען פארן קעניג היינט.

אין אן אינטערוויו מיט א פארשטייער פון "אונזער צייט" האט דוקא דער־קלערט, אז ער באטראכט די שווארץ־מאה'דיקע ארגאניזאציעס "אייזערנע גווארדיע", "ארכאנגעל מיכאיל" און "קריסטלאכע ליגע" פאר שעדלאכע, און ער איז אנטשלאסן זיי אונטערצודריקן.

בנוגע די אידן האט ער געזאגט, אז ער באטראכט זיי פאר א ווערטפולן עלע־מענט פאר רומעניע און פאר לאיאלע בירגער פון שטאט, און זיי דארפן קריגן אלע מינדערהייט רעכט. ער האט אויך צוגעגעבן, אז די פארהאנדלונגען צווישן די ליבעראלן מיט דער אידישער פאר־טיי וועלן קירצלאך ברענגען גוטע רע־זולטאטן.

"נאציאנאלע" רעגירונג געווינט מיט מערהייט פון 59 שטימען

309 שטימען פאר מאקדאנאלדס רעגירונג צו 250 קעגן אין ערשטער צוטרוי אפשטימונג

לאנדאן, סעפט. 9. — די "נאציא־נאלע" רעגירונג האט לעצטן אוונט גע־וואונען די ערשטע שלאכט אין הויז מיט 309 שטימען צו 250, א מערהייט פון 59 שטימען.

די אפשטימונג איז גענומען געווארן איבער א רעזאלוציע אויפצולייזן דאס הויז אין א קאמיסיע פון וועגן און מיט־לען, און פרעמיער מאקדאנאלד האט דערקלערט, אז ער וועט אננעמען די אפשטימונג ווי אן אויסדרוק פון צוטרוי

רונג, האט ער אבער דערקלערט, אז דער רעגירונגס מיטלען דארפן ניט בא־קעמפט ווערן, נאר ס'איז גענוג אז די וואס רעכענען זיי פאר ניט ווירקזאם זאלן אויסדריקן זייער קעגנערשאפט בלויז מיט זייערע שטימען.

דער ערשטער טייל פון נעכטיקער זיצונג איז געווען א גאנץ היציקער, און ארטור הענדערסאן האט אנגעפירט די אטאקעס אויף דער רעגירונג. מארגן (דאנערשטאג) וועט דאס הויז אנהויבן

דריי אנגעקלאגט אין באטייליקן זיך אין א רינג וואס זאל האבן אריינגעשמוגלט 100 טויזנט אימיגראנטן אין די שטאטן. — איינער פון די אנגעקלאגטע איז א קאנא־דער איד. — אייניקע אימיגראציע באאמטע זיינען אויך ארעסטירט

ניו־יארק, סעפט. 9. — די פעדערא־לע מאכט האט אנגעפאנגען א קאמף צו פארניכטן א שמוגל־רינג, וואס זאל האבן אריינגעשמוגלט אין די שטאטן 100 טויזנט אומגעזעצלאכע אימי־גראנטן פון קאנאדע און מעקסיקא.

אן אויספארשונג פונם "שמוגל רע־קעט" איז אנגעפאנגען געווארן פון שטאט־אטארני דזשארדזש ז. מעדאלי, אויף דער פאראדרענונג פון ארבעטס סעקרעטאר וויליאם נ. דאוק, מיט זעקס חדשים צוריק, און ווי א רעזולטאט פון דער אויספארשונג זיינען דריי פערזאן דא נעכטן פארגעבראכט געווארן פארן געריכט, אנגעקלאגט אין באטייליקן זיך אין דעם "רינג".

די דריי ארעסטירטע זיינען: דזשא־זעף קאגאן, א קאנאדער; בען פרידלענ־דער, אן אדוואקאט, און סטיווען א. טילינגהאסט.

דער רינג, ווערט באהויפטעט, פלעגט רעכענען צווישן $100 און $5,000 פאר אריינשמוגלען אן אימיגראנט. א צאל גרעניץ באאמטע זאלן האבן געווען פארבונדן מיט אים, און אייניקע פון זיי זיינען ארעסטירט געווארן. די הויפט אנפירער פונם רינג זיינען נאך אבער אויף דער פריי.

דער רינג זאל צווישן אנדערש האבן אריינגעשמוגלט אין די שטאטן אכט קרימינאלן "מיט אן אינטערנאציאנא־לער רעפוטאציע, און מען האט זיי נאך ביז היינטיקן ניט געקענט פאקן.

אטאווא, אנט., סעפט. 9. — די היגע אימיגראציע באאמטע האבן ניט קיין אינפארמאציעס וועגן די אנטערקונגען געמאכט אין די שטאטן אין פארבינ־דונג מיטן אימיגראנטן שמוגל.

אנטי - אידישע לאנד פאראָרדענונגען צו-ריקגעהאלטן

ספעצ. טעלעג. צו ד. א. וו. פון "איטא"

לאנדאן, סעפט. 9 (איטא). — פאר־ארדענונגען וועגן לאנד פארטיילונגען אין פאלעסטינע וואס האבן געזאלט נעכטן פארעפנטלאכט ווערן און וועלכע האבן געזאלט זיין פון אן אנטי־אידישן כאראקטער, זיינען ווידער אפגעלייגט געווארן אויף אן אומבאשטימטער צייט.

די אפלייגונג איז געקומען ווי רעזול־טאט פון אן אינטערווענציע מצד דער אידישער אגענטור, וועלכע האט געבעטן מען זאל די דאזיקע פאראָרדענונגען ניט פארעפנטלאכן.

—(::)—

כוואליע פון גנבות אין ראסבורן, מאנ.

ראסבורן, מאנ., — א כוואליע פון גנבות איז אויסגעבראכן אין ראסבורן און אומגעגנט. לעצטנס זיינען דא פארגעקומען די פאלגנדיקע גנבות:

ביי מר. פייקאף, — די שויב פון טיר דורכגעבראכן, אריינגע'גנב'עט זיך אין סטאר און ארויסגע'גנב'עט 7 דא־לאר מיט סענטן פון קאסע.

ביי מ. מילאוו, — איינגעבראכן זיך דורכ'ן קעלער און ארויסגע'גנב'עט ארום 8 דאלאר.

אין מ. בארלאוום דראג־סטאר, —

ווייץ שניט פון פריידים אפגעשאצט אין 254 מיליאן בושל פון "מא-ניטאבא פרי פרעס"

דער דורכשניט איז 11 בושל צום אקער פאר מאניטאבא, 8½ בושל אין סאסקאטשעוואן און 16 אין אלבערטא. — שניט פון אנדערע תבואות אויך שטארק געפאלן

דער 28טער יערלאכער באריכט פונם שניט אין די פריירי פראווינצן, פאר־עפנטלאכט היינט אין "מאניטאבא פרי פרעס", ...

סאסקאטשעוואן. מיניסטער פאר-לאנגט מען זאל פארשפרייטן אום-גינסטיקן באריכט וועגן רוסלאנד

פרץ-שול כודושעס זונטאג, ספעפ. 27

היינט הרסה מיטינג

מאמע פון 10 קינדער שיסט איר מאן און באגייט זעלבסטמארד

71 מענשן פארוואונ-דעט אין עקסידענט אין ווינדזאר

עסטעוואנער קוילן מיינען געשלאסן צוליב דעם סטרייק

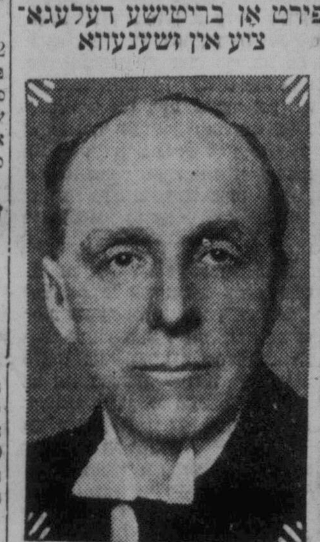

לארד סעסיל, בארימטער בריטישער קאנסערוואטיווער פירער און פרידנס קעמפער פירט אן די בריטישע דעלעגא־ציע צו דער זיצונג פון דער פעלקער־ליגע פארזאמלונג אין זשענעווע.

לארד סעסיל איז אגב איינער פון די ווארימסטע פריינט פונם ציוניזם.

נען פארוואונדעט געווארן לעצטן אוונט ווען א געפאקטער טראמוויי וואגאן איז אריינגעלאפן אין אן אפענעם סוויטש און האט זיך איבערגעקערט.

דער וואגאן האט זיך גלייך אנגע־צונדן, און א סך פון די קרבנות האבן פאליציי און פייער־לעשער קוים גערע־טעט מיט זייערע לעבנס. צוויי פון די פארוואונדעטע זיינען אין ערנסטער לאגע, אבער די איבעריקע זיינען אויסער געפאר.

דער וואגאן, אראפשפרינגענדיק פון די רעלסן, איז אריינגעפארן אין א טע־לעפאן סלופ וועלכן ער האט צעשמע־טערט, און האט זיך גלייך איבערגע־קערט.

6 פארוואונדעט 7 ארעסטירט אין צוזאמענשטויס צווישן פאליציי און קאמוניסטן

דייטשלאנד וויל קאלאניזירן אר-בעטסלאזע אויפ'ן לאנד

אפליקאציעס פאר שכר-למוד באפרייאונג פון "סקול באָרד"

לשנה טובה!

באגריסט אייערע נאענטע און פריינט לכבוד דעם נייעם יאר דורך "דאס אידישע ווארט" (א קאפיע פון אונזער ראש השנה אויסגאבע וועט צוגעשיקט ווערן אויף יעדן אדרעס וואס איר וועט אונז אנגעבן).

ניי יאר באגריסונגען

וועלן פון אונז אנגענומען ווערן פאר דער גרויסער ראש השנה אויסגאבע

ביז מארגן (דאנערשטאג) 12 מיטאג

א באגריסונג אין "דאס אידישע ווארט" קאן אריינגעגעבן ווערן

פון $1.00 און העכער

גיט אייער באגריסונג גלייך אריין!