**QUEEN'S** THEATRE DE COMEDIE de Montreal

## Toute cette Semaine

*Matinées Mardi, Jeudi et Samedi*

L'eminent comédien . . . . .

**JAMES W. REAGAN**

dans la comédie-drame irlandaise

# The Bells of Shandon

AVEC

Une excellente compagnie,
Jolis Décors,
Scènes Spéciales de l'Eglise
Shandon.

PRIX { Matinées : 15c, 25c et 35c.
{ Soirs : 15c, 25c, 35c et 50c.


### LES DOCTEURS DIFFERENT D'OPINIONS

Il y a souvent désaccord entre les médecins à propos de la thérapeutique de la Salsepareille et ses vertus médicales ont souvent été niées ; on a été jusqu'à l'appeler remède de bonnes femmes. Il faut avouer qu'au fond, ils sont dans le vrai

Il existe une douzaine de variétés de Salsepareille, dans les diverses contrées où elle est récoltée, qui ont véritablement le pouvoir de guérir. Sur ce nombre, un homme peut en connaitre onze et il n'aura que peu de bien à en recueillir. Un autre en connaitra une seule qui suffira dans tous les cas où son usage est permis. Cette variété supérieure n'existe que dans le Honduras. C. A. Monardès, un médecin de Séville, raconte l'introduction de cette plante en Espagne entre 1536 et 1545 à la suite de la découverte du Nouveau Monde. Mais la racine n'a pas donné de bons résultats, et c'est toujours du Honduras que provient la qualité supérieure, c'est celle qui est exclusivement employée pour la confection de la Salsepareille d'Ayer, et c'est ce qui a donné la priorité à cette médecine sur toutes celles similaires, dans la guérison de toutes les maladies du sang. Envoyez demander et vous aurez le livre de guérison : *Histoire d'une guérison*, racontée par le malade. Adresse : J. C. Ayer Co, Lowell, Mass.

---

Au café :

Un monsieur demande au garçon un grog américain sans sucre, et ajoute quelques mots à voix basse.

Un instant après, la porte de l'office étant mal fermée, il entend le garçon criant :

—Un américain sans sucre, pour un vieux qui a le diabète.

***

Pitou est planté devant un instrument accroché au mur et le regarde avec persistance.

—Qu'est-ce que tu regardes-là, lui demande Dumanet ?

—Eh bien ! je regarde l'heure.

Imbécile, tu ne vois donc pas que c'est un thermomètre ?

***

On sonne chez le docteur X...

—Il n'y est pas, répond son domestique.

—C'était pour l'inviter à la chasse...

—Oh ! alors, entrez, vous allez le voir, je vous demande pardon, je vous prenais pour un malade !

## Petite Correspondance

*J. P. M. (Québec).*—Paraitra en son temps.

*F. W. (Boston).*—Quand de retour ? On vous attend toujours et votre absence fait un vide.

*C. N. (Paris).*—Avons fait paraitre tout ce que nous avions.

## ECHECS

### PROBLÈME No 98

Par E. N. FRANKENSTEIN

NOIRS

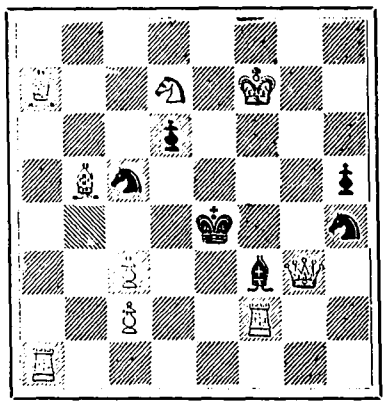

BLANCS

Les blancs jouent et font mat en deux coups.

### *SOLUTION DU PROBLÈME No 96*

| BLANCS | NOIRS |
|---|---|
| 1 C 5 T | 1 — Suivant le coup |
| 2 — T 2 C D | 2 — Suivant le coup |
| 3 — F ou C | 3 — Echec et mat |

*Ont trouvé la solution du Problème No 95.*

MM. G. F. Wilkins, A. Barbier (Montréal) ; O. Gill (Québec) ; U. Asselin (Worcester, Mass); A. Labouret, E. Guignard (Nouvelle Orléans).

## Jeux d'Esprit

*Problème No 91*

PROBLEME CHIFFRÉ

21 — 2316v1 — 178 — 735w168 — 561 — 159361 —
21 — w10281 — 178 — 835x3507 — 56 — y3991v1 —

×

*Problème No 92*

PROBLEME POINTÉ

O · v · · · d · · h · · · · · t · · · · · d'u · · h · · · ·
f · · · · · · p · · l · · m · · · · d · · · · · · q · · l · · y
a · · · · · · f · · · m · · · · ·

×

*Problème No 93*

MOYENS MNÉMONIQUES

Quel est le Poète anglais dont le Nom et la Ville natale ont la même initiale ; dont le Prénom et le Comté où il est né ont la même initiale, et qui mourut le jour anniversaire de sa naissance ?

×

*Problème No 94*

CHARADE

Mon un sur la tête est placé,
Mais il ne fut jamais de mode
N'étant pas du tout commode.
Pour le vêtement, mon deux est tissé.
L'on voit mon tout, vif, superbe,
Dans nos champs, bondir sur l'herbe.

×

*Adresser les solutions des Problèmes à* PHILIDOR.

## Solutions des Problèmes

DE 81 A 85

*No 81*

L'accent circonflexe.

*No 82*

Seine — Veine — Reine — Peine.

*No 83*

Dans *Le Menteur*, Corneille a cité plusieurs proverbes et employé certaines expressions qui sont considérées comme telles, et un des vers de cette comédie est devenu proverbe à son tour, par Cliton, valet du *Menteur* :

Les gens que vous tuez se portent assez bien.

*No 84*

1 — Peut. Fait.
2 — Poulets. Poudre. Couver. Poules.
3 — Cheveux. Raser.
4 — Lames. Brisent. Mourir. Le. Sable.
5 — Rizières. Récolte.

*No 85*

Le vieux Louvre de Philippe Auguste, à Paris, sous le règne de Charles V.

*Ont trouvé les solutions des problèmes de 75 à 75.*

Ont trouvé 5 solutions : MM. G. F. Wilkins, A. Barbier (Montréal) ; U. Asselin (Worcester, Mass); A. Labouret (Nouvelle Orléans).

Ont trouvé 3 solutions : MM. E. Guignard (Nouvelle Orleans) ; Perceneige, Mme S. Robitaille (Montréal).

A trouvé 2 solutions : Mr O. Neil (Montréal).

---

M Prud'homme et son fils passent dans la rue au moment où le gaz vient de faire explosion dans une petite boutique.

—C'est le tuyau, explique un pompier, c'est le tuyau qui était crevé quelque part : une fuite, quoi ! et subséquemment, un désastre !

M Prud'homme à son petit Joseph :

—Ainsi de nous, mon enfant. Voilà ce que produit une *mauvaise conduite*.

*Problème No 95* — TABLEAU PARLANT

Quelle est la scène historique dans le dessin qu'on a sous les yeux.


# THEATRE ROYAL

Sparrow & Jacobs ..... Prop. Gérants

PRIX Matinée : **10c** .. et .. **20c** Pas plus haut.

Soir, Sièges Réservés: **10c** extra.

Semaine commençant le lundi,

**15 FEVRIER**

Apres-midi et soir

ED. F. RUSH'S

# French Folly Co.

—ET LE—

SEELY DINNER

*25 Jolies Filles, 25*

Bureau des billets au Théâtre ouvert de 9 heures du matin à 10 heures du soir.

**ABONNEZ-VOUS AU JOURNAL**

# "Le Monde"

*LE MEILLEUR*

Journal à Nouvelles et . . .

. . . aux Beaux Feuilletons

Le mieux renseigné sur toutes les questions d'actualité . . . .

**PRIX DE L'ABONNEMENT:**

| *Edition Quotidienne* | | *Edition Hebdomadaire* | |
|---|---|---|---|
| Un an ..... | $2 00 | Un an..... | 50 cents |
| Six mois..... | 1 00 | Six mois..... | 25 cents |

"LE MONDE" s'adresse à toutes les classes bien pensantes, et en raison de la supériorité de sa clientèle de lecteurs, il est

**Un Medium d'Annonce hors ligne**

BUREAUX ET ATELIERS :

**NO 75 RUE ST-JACQUES**

**MAGNIFIQUE ROMAN**

# LE FILS DE L'ASSASSIN

Cet émouvant feuilleton, qui a tenu les lecteurs du SAMEDI sous le charme de ses dramatiques situations, est maintenant en vente.

*Au-dessus de 400 pages, grand format.*

Il en sera adressé un exemplaire *franco* à toute personne qui nous fera parvenir la somme de

**25 CENTS**

☞ Les timbres-postes (canadiens ou américains) sont acceptés. ☜

**ADRESSEZ VOS COMMANDES DE SUITE**

TIRAGE LIMITÉ

POIRIER, BESSETTE & CIE
*No 516 Rue Craig*
MONTRÉAL