# 大匯演全日節目一覽
# 芳艷芬紅姑芳芳合唱
## 成龍梅艷芳阿倫穿梭行善

芳艷芬在忘我大匯演不單捐出義賣，更開金口，洵屬難得。

星光

《播映兩位未能出場嘉賓之呼籲。

黎明、亞姐、港姐合唱《乘風破浪》。

肥肥、鄭丹瑞、黃霑、曾志偉拍賣馬友友捐贈之親筆簽名節目表，張德培之運動衣及芳艷芬丹青等。

樂壇新一代蔡立兒，蔡濟文、陳少偉、鄭秀文、鄭瑞芬、周影，ECHO、何嘉麗、蘇永康等演唱《忘情森巴舞》之後與羅文合唱《Just For You》。

周華健演唱《這城市有愛》，之後會唱《China in the rain》。張學友演唱《每天愛你多一些》。

《異性相吸咀對咀》節目，演出者有鍾楚紅、汪明荃、葉倩文、周星馳合唱《萬惡淫為首》，趙傳演唱《我是一隻小小鳥》，劉德華、黎明合唱，初傳二人互調唱首本歌，及後又轉唱自己歌。

何受良表演「跨過千里浪飛車」。太極演唱《一切為何》。太極、吳國敬、張立基、甄楚倩合唱《戀着愛》。

林子祥唱《莫再悲》、《每一個晚上》。周啟生、軟硬天師鬥唱廣告歌。

台灣歌手庾澄慶、童安格、趙傳、周華健、娃娃、李宗盛、張清芳、林瓊瑤、伊能靜、曾慶瑜唱國語版《滔滔千里心》。

崔健演唱《歡容、無所有》、庾澄慶演唱《改變所有的錯》。庾澄慶、張學友演唱《想念你》。

梅艷芳唱《孤身走我路》、黎俐唱《焚心以火》、呂方唱《天蠶變》、張德蘭唱《網中人》、葉振棠唱《戲劇人生》、汪明荃唱《萬水千山總是情》、黃凱芹唱《楚留香》、陳潔靈唱《星夜》、溫兆倫唱《從未試過擁有》、陳松齡唱《月兒彎彎照九州》、羅文唱《錦繡前程》。

洪金寶、楊紫瓊合演《水淹金山》。

黃霑、李克勤、曾航生、林保怡合唱《男兒當自強》。成龍、鄧光榮、洪金寶、狄威、狄龍、鄭浩南、謝寧、毛舜筠、溫碧霞表演拔河。

張學友唱《滄海一聲笑》、葉倩文唱《晚風》、瑪利亞唱《友誼之光》。梅艷芳唱《客途秋恨》、鄭美雲唱《問我》、林子祥唱《最愛》。

「小鳳大巡迴」，由盧海鵬、肥肥、朱咪咪、臧美珍、黃一山、陳卓恩扮演小鳳出場，小鳳演唱《風雨同路》、《人生滿希望》。

許冠文唱《鐵塔凌雲》。

全體表演者再唱《滔滔千里心》。

大會呼籲入場者身穿紅衣，以示觀歌與表演者為賑災所付出的一番心事。

新曲《大水無情人有情》，由北京、上海、廣州等地的數十位紅歌星合唱，頭尾三日間趕製成電視音帶，提供給廣東電視台於本月二十一日晚舉行的義演、義唱直播晚會演唱。省電視台這個大騷，有省市及各地區的一批紅伶、紅星參加，極一時之盛。

阿B、阿倫、梅艷芳、徐小鳳、羅文聲音最易認，其次就係陳潔靈、葉倩文、林憶蓮、張學友，至於其他獨唱者，聽來聽去都唔敢肯定是誰。不論估到估唔到，呢首歌都百聽不厭，越聽越好聽。

羅大佑、蔣志光合唱《皇后大道東》，羅大佑獨唱《亞細亞的孤兒》，之後，張艾嘉可能會獨唱《童年》。

張清芳、呂方合唱歌曲。Beyond 唱過《大地》之後，再與鍾鎮濤合唱。阿B隨後唱出《紅葉斜落我心寂寞時》。

阿倫邊唱邊踢球，這個環節名為《譚校長怒踢接班人》。葉蒨文唱《心有陽他會演唱《天邊一雙光》。成奎安與劉德華心口碎大石。李宗盛唱《寂寞難奈》、；溫拿五虎合唱《始終都喺朋友好》、《導演會唱《賽龍奪錦千載不變》及《齊心就事成》。

陳潔靈、瑪利亞合唱《千個太陽》，同時間有歌手出台募捐。

芳艷芬、蕭芳芳、鍾楚紅，三位不同年代紅星，為慈善破天荒合唱一曲《滔滔千里心》。

藝進會演唱《明天會更好》。

童安格唱《明天是否依然愛我》、《其實你不懂我的心》。

葉蒨文唱《心有陽天荒》。

盧冠廷、梅艷芳、張學友、阿B、陳欣健、學友、倫永亮、韋綺珊、陳潔靈。

曾路德演唱《天各一方》。梅艷芳、Dick Lee 合唱《Stand by me》。草蜢、軟硬天師作二拔表演。

《滔滔千里心》。

台灣歌手娃娃演唱《Imagine》一曲，由夏韶聲、Dick Lee、周啟生、杜德偉合唱。

## 忘我大匯演衆星仁義可嘉
## 請纓藝人多表現互諒互讓

鄧心

《演藝界忘我大行動》大匯演今日舉行。不但有全港藝人熱情參與，內地及台灣藝人亦到來參加，甚至離港多時或已移民外地的藝人，亦紛紛與大會籌委聯繫，望來港參加一份，各人賑災熱情傾注，對災胞愛心情重，難以用言語形容，各人更毫不計較，只求為演出投入付出，出錢出力在所不惜。屆時演出現場的跑馬地會出現什麼場面，當可想見。希望讀者前往參加時多多捐輸，作為賑災，看表演節目同樣是有所值的。

參加這次大匯演的，不論是台上的表演者，還是場內觀衆都不在乎能夠募捐到多少錢，或自己捐出多少錢，最主要的是溶入「血濃於水」的精神與愛心之中，只求自己付出，至於能夠幫助到災胞多少，或給予災胞什麼都不會去想，香港同胞這次賑災的熱情，是沒有什麼要求或索取的。

在這次大匯演的籌備和總動員的過程中，也可以看到演藝界可愛之處，他們平日在和演出公司或合約爭片酬，甚至表演一場「騷」，為保障自己的身價和利益，會寸土必爭，分文不讓，所謂「少一個崩也不肯，當這次賑災籌款工作展開，大家卻一呼百應毫不計較，不少人更鬧風而至，自動與大會聯絡，出謀獻策，只求能為賑籌取到多一些款項已經滿足。

由於參加的藝人太多，各個表演節目有了安排，在七個小時的演出中，有些人也不容易排得上，因此他們有心表演也難加插，幸好大家也諒解大會的難處，聲明不表演也沒關係，只求作為其中一份子也感到開心。過去較少參加慈善活動的許冠文，這次卻表現了「忘我」，從非洲返港立刻主動投入大躍演的工作中，且自動請纓當司儀，搞節目。其實許冠文一站出來，已經是一個節目，不用表演也具吸引力了。

這次參加藝人之多是歷史性的，俞琤已說過，大家不會為名利而來，也不在乎什麼光榮與回報，只是為了做好這件工作。

中國政府對香港人這次賑災熱情，給予極高的評價，讚揚是愛家鄉，愛同胞，有高尚情操。事實香港同胞和演藝界的朋友真正做到了。

華仔開金口有情。

## 熱血青年青血出錢出力

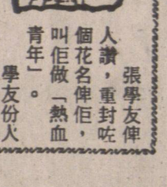





張學友俾人讚，重封咗個花名俾佢，叫佢做「熱血青年」。

學友份人真係抵讚，佢一知道華東發生水災，個人即刻「茅晒」。

佢即刻捐咗三十萬，之後唔理合約條例，喺亞視賑災之夜，上台公開獻唱。

成龍讚到佢出口，話以行動支持佢。無線亦唔敢犯衆怒，公開聲明幾次，話明唔會「雪」張學友。

學友話自己唔係有錢，捐錢數目，已經盡咗力。但佢可以開口唱歌，呢份力一定要出。睇住學友由頑皮仔變得成熟，熱血性情不減，演藝界多幾個呢類人，相信大匯演會做得更成功。

雷蕾


LAKEVIEW RLTY LTD.
ED HENNESSY
電話：535-0888

商業樓讓

• 白石鎮／南素里
三層建築物，位於 OCEAN PARK, 12,800 呎，已全部租出，共有十五個租客。地大 22000 呎，地下廿四車位，而地面亦有廿四個車位。業主可安排貸款。叫價 $1,550,000

• CLOVERDALE
3730呎保養一流商業大厦，地6100呎，有七個停車位，業主亦可以月租 $2,500 租回。叫價 $299 ,000

LUCKY REALTY LTD.
C.S. SCOTT
住宅：277-6549
公司：273-0141

34單位柏文出售

烈治文柏文，共34單位，十二年新，保養良好，長好租客。每年入息 $230,000，投資良機，歡迎查詢。
實價：$2,900,000

Century 21
紅梅農莊讓

位於 PATT MEADOWS 總面積 16.6 畝，其中紅梅園（CRANBERRY）佔地11畝。今年入息七萬五千，預期明年升至十萬。有1900呎大屋，另1000呎倉。出入方便，離溫埠僅四十五分鐘。
CENTURY 21
MENZIES REALTY (MAPLE RIDGE) LTD.
RON HENSCHEL
465-6939/ 463-6261

KIRK
REAL ESTATE SERVICES LTD.
ROBERT KIRK
TEL: (604) 275-0362
(604) 680-3467

＊新西敏寺住宅區，4.8 畝，共有廿四幅地，具潛質價 $1,375,000
＊列治文18360 RIVER RD,. 1.4 畝地，保養一流，價 $225,000
＊列治文 MITCHELL ISLAND, 工業單位租賃，1000 呎每月 $775（售價 $85,000）1200 呎每月 $880（售價$98,000）
＊列治文工業大厦 4000 至 9000 呎，價 $875,000 或租賃亦可（歡迎參觀6011 DYKE RD.）。
＊列治文商業大厦，地點好，（請電 ROB 或 SHIRLEY）

KEYSTONE REALTY LTD.
傅南
住宅 325-8549
公司 261-8118

★溫哥華東區 3066東二街卅八年三房兩廳大屋，地36'X124'，坐南向北有景，價廿二萬餘。
★溫東區 TRIUMPH 街七百呎一房柏文，價九萬餘，抵買！
★MEBOURN街卅二年三房靚屋地50X103價廿三萬餘。
★烈治文十八年三房兩廳靚屋，全新裝修新地毯及落地熱水游泳池，屋主急售，價廿一萬餘，請快。
★溫東區 TRIUMPH 街 625 呎一房柏文，價八萬餘。

KEYSTON REALTY LTD.
馮國光
DOMINIC FUNG
公司 261-8118
傳呼 686-9051
住宅 255-5699

發財生意

▲二埠商場，130 位西餐館，附有酒牌，數百停車位，年入約四十餘萬，批長抵買，店主可助借貸
▲還有各類住宅商業盤未能盡錄，歡迎查詢

KEYSTONE REALTY LTD.
馬光磊（粵、四邑話）
住宅941-8608　傳呼機 439-6567
免費估價 忠誠服務 歡迎商、住物業委托代售
▲ $129,900 高貴林14年新三房一廳獨立屋，五分鐘步行到著名的環球廣場，附近唐人貨超級市場海鮮酒家，粥粉麵舖齊備，交通方便。請快。
▲ 業主忍痛割價急售，一年新豪華大屋，三廁二套間，客廳，飯廳都是高樓底，全屋光猛，主人房有大套間，壁爐，頂層有陽台、遠景、近景皆美只三分鐘車到高貴林購物中心，免 G.S.T.
▲ 高貴林靚區，湖光山色，仿似世外桃園，而只需五分鐘車程到高貴林，十一年新，三房三廳加書房，二層共 SOLD 實用面積，室內外保養一流地四千多呎，價只十五萬餘。
▲ 多幢靚屋、新屋代售，歡迎查詢。
▲ 多個小型生意出讓，請來電查詢。

RICK M.K. LOUIE
雷門佳
公司：261-8118
傳呼：649-6018
★精通國、粵、英語・免費電腦房屋估價★
▲本那比 3 房城市屋，1000 餘呎，交通方便，叫價 $12 萬 9。
▲溫哥華 Adanac 近 Commercial，三層五睡房大屋，柏文地 33×122，近中小學，交通方便，開價 $23 萬，歡迎還價。
▲全新烈治文貨倉工廠一單位 1800 呎出租，另有 900 呎辦公室，適合輕工業用途，交通方便。
▲唐式餐館生意出讓，近唐人街，開價 $5 萬。

餐館出讓
★北溫哥華60座位自助餐，開價：九萬九。
★南溫哥華100 座位自助餐，開價九萬九。
★溫埠市中心，100 座位，日營 $1·500 開價 $150·000。

乾洗衣店
★溫哥華西區，近41夾 DUNBAR 開價九萬九。

DON MAH馬偉俊 電話 986·9321 傳呼 686·1156
SUTTON GROUP W C REATLY

SUTTON GROUP STERLING
B. PHILLIPS/P. HENDERSON
電話 421-1010 傳呼 686-9286
市中心商業新盤
高級住宅
開放時間週末 2-5 時
3309 HYDE PARK 高貴林，高質素，逾 2100 呎有三睡房、客廳、飯廳、家庭室，大主人房有 ZACUZZI 熱水保暖，靚木屋頂，叱價僅 259,000

空置多房大屋
504 ALEXANDER
市區東，有十六個房間，另二個經理室。磚躺大屋，基礎穩固，容易翻新，地40X122屬於多用途地。年入息估計超過八萬五千

陳祖興
大興實業公司
Main Realty Ltd.
201A - 10 E. PENDER ST.
VANCOUVER, , V6A 1T1
HOWARD CHAN.
Res: 261-8048　Off: 685-9608
△新裝修中西餐館生意連賣業，四十座位前鋪後居，離雲埠半小時，位於面對工廠及周圍住宅，最適宜家庭經營大有前途，開價廿三萬三千。
△二間屋相連柏文地入息三千，位於八街夾 COMMERCIAL 每間廿五萬八千。
△翻新三伙入息屋，位於十街夾 COMMERCIAL，開價廿二萬八千。
△中西餐館位於市中心，五十座位，啤酒牌平賣四萬五千。
△西區 OAK 街夾六十二新屋四睡房四浴室，平籠，四十三萬八千。
△喜士定街近華埠，二間商業樓一百尺夾一百廿二尺地大有前途，開價一百一十五萬當地價出讓。

IMPERIAL PACIFIC REALTY LTD.
4570 MAIN STREET
VANCOUVER, B.C. V5V 3R5
BUS: 873-8220
RES 263-8838
PAGER: 645-6918
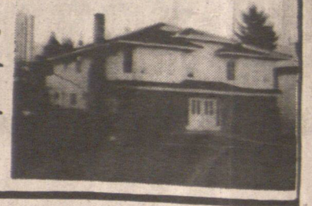
JENNY SOO
新大屋，近METRO TOWN 52' 地，八房，適合大家庭或可分租土庫，有意請來電。