紐約中央公園出現泰山
屢潛建樹屋終被捕

紐約的中央公園裏住了一名泰山，這個泰山有現成的房子不愛住，卻喜歡住在公園裏的大樹上，他一共在樹上搭了十二間樹頂屋，管理員一邊拆，他就一邊搭，公園當局一直追緝他長達八年時間，最近才拘捕得他歸案。

公園所拘捕到的泰山，是現年二十二歲的鮑勃·雷文，鮑勃一共在樹上住了八年，那即是由他十四歲那年起，便不再住在正常的房子中了。

事實上，鮑勃八歲時便愛上爬樹這項遊戲，十四歲開始計劃在中央公園的樹上搭屋，所建的樹頂屋絲毫不損樹身分毫，就像做泰山，這個泰山的房子也不是隨隨便便搭成的，他計算準確，在半夜裏搬到公園去吊上樹，一塊一塊木的搭上去，所建的樹頂屋更是一間比一間精巧完善。

這個泰山有意在樹上匿居，首先他選一些位置比較偏僻的樹，然後用樹枝和樹葉做遮掩，屋外又髹上和樹木近似的油漆作為掩護，在佔地八百五十畝的公園中，的確又很難發現這間樹頂屋的。

鮑勃不但自己住在樹頂屋上，還帶朋友在夜裏拜訪自己所搭的屋，他們會帶三文治、書本、電筒、收音機等來開派對，鮑勃的哥哥還帶手鼓到樹上打，這班小傢伙還四處散播謠言，說公園的樹上住了一個原始人。

這八年來，公園的人員一旦發現了鮑勃所建的樹頂屋，便找人來拆毀它，但鮑勃另外又在別處另起爐灶，直至那天，園中園藝董事塞普根據綫報，帶了十二名管理員兵臨鮑勃的樹下，人贓並獲的逮捕了他。

不過，看見鮑勃這最後搭在四十呎高樹上的房子，公園的多位經理無不感到嘆為觀止，塞普說：「對這傢伙所搭的樹頂屋，我們都表示極為佩服，那所木屋的地板，堅硬到可安放大貨車，最神奇的，還是它完全沒有損毀樹幹。」

公園方面終於撤銷了對鮑勃的控訴，而且還聘請這名泰山做修樹工人，周薪三百美元，唯一條件就是以後不准他再在樹上搭屋。有錢揑又有樹爬，鮑勃當然樂於答應，他說：「我從沒有想過，可以找到一份如此十全十美的優差。」 □ 齡

左圖是八年來不斷在中央公園建樹屋的鮑勃，上圖是他所建造的其中一間樹屋，堅固非常。

天南地北

大自然創造的藝術

看霜雪的精靈把大自然的花草樹木塑造成什麼樣的藝術傑作，霜雪在花卉、葉子、花蕾的邊上網上了霜邊，看來便像是一個個的聖誕飾物和雪花，草尖上的兩個綠玻璃球，原來是兩顆露珠，另一個像冰雕一樣的作品，其實是一塊在葉上形成的霜片。 □

大自然其實是功力最深湛的藝術師，且

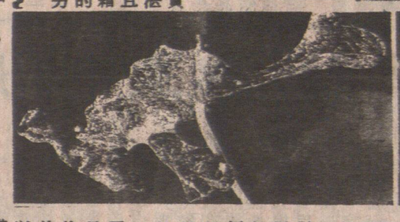

燈泡電光

看着燈泡搖頭，可以看到一條條獨立的電光，加州大學科學家希爾指出：燈泡的電光，平均由三至四條獨立電光合成，每條電光相距可能只有數百分之一秒。 □

古靈精怪發明
想像力堪佩服

美國的發明家人才輩出，雖然並非個個都能像愛迪生發明電燈泡一樣偉大，但不少名不見經傳的美國人，却曾發明過無數古怪奇異的東西，一名作者就蒐集了很多漏網的古怪發明，編輯成一本《古靈精怪發明》的書籍。以下抽錄書中所記部分資料。

△一八七七年，施泰格爾註册了一種「自動暖脚器」，用一個漏斗連着兩條膠管通至鞋筒裏，路人可以一邊走，一邊向着漏斗呼氣，脚部便可得到取暖。

△一百年前，一名美國人發明了一種「革命性」的交通工具，那是一個可以踩動的玻璃圓球，乘客可踩着它到目的地。

△一八八〇年代，一名貝克先生製造了一件像太空衣般的船上救生衣，只要踩在上面然後拉高整件衣，再在頭上蓋上頭罩，便可以浮在水上。

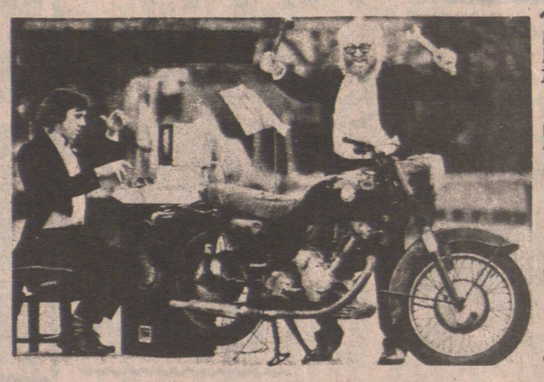

現代狂想曲

英國音樂家所奏的樂器，包括鎚仔、士巴拿、電腦和一輛電單車，這些現代器材和交通工具，能奏出一曲配合現代生活節奏的樂章，你大可以自己動手試試看，想必亦能創作出屬於自己的作品。 □

建立未來的經濟
在鞏固的基礎上

卡雲·布洛克公司 Calvin Bullock, Ltd.
於1932年從事加拿大共同基金行業
即-Mutual Fund-設立了加拿大投資基金
Canadian Investment Fund.

53年來，C.I.F. 以平穩的表現和不斷派息來保持一貫優良的傳統·

三代之後，我們的基金種類與及質量頗能達到投資者高度要求·

保守類的基金，爲投資者以獲取一般水平以上的利潤和保存實力爲宗旨·

進取類的基金，運用縝密的思考，特出的才能，把握時機，爲投資者獲取豐富的利潤·

以布洛克增長基金 Bullock Growth 與美國基金 American Funds 爲例，一年的利潤至六月三十日爲止分別爲34%和56%·

投資在五種不同的布洛克基金之一，爲將來建立鞏固的經濟基礎·

布洛克共同基金
Bullock Mutual Funds.

Mutual Fund 係集合投資者資金由專家買賣股票公債取利。投資者所買之聯合股 —Units— 會包括各種不同公司股票或公債·

投資者可利用RRSP款項購買 Mutual Fund

有關投資 Calvin Bullock Mutual Funds 請洽：

曾阜濃
Ed F. Jang, Account Executive
Osler Inc. 澳士拉股票公債有限公司
#1409 - 1177 West Hastings Street
Vancouver, B.C., Canada, V6E 2K3
Telephone: (604) 681-1244（公司電話）
(604) 684-9897（私人電話）
外埠電話費請由本公司付

北京參茸行
特別推薦 ····

蝦子麵
香滑可口
價廉物美
每磅 $1·25

中國日本冬菇
清香爽滑
價錢公道
每磅由 $10·00起

北京蜂王精
天然補劑
品質優良
30支庄每合 ~~12·00~~
優待讀者特價 9·25
有效期至86年11月30日

地址：溫哥華片打東街89號（中華文化中心對面）
89 E. PENDER STREET, VANCOUVER, B.C. CANADA V6A 1S9
電話：(604)684·3563 684·2736
中藥部由原廣東省中醫院醫師區祖棠先生免費爲僑胞解答中醫藥及保健問題

胡夫雪佛蘭·奧士無比汽車公司
界限街一五一五號 電話：公司：二九三·一三一一內線二一一 住宅：四三二·一三一六
Wolfe Chevrolet Oldsmobile Ltd.
1515 Boundary Road Vancouver, British Columbia V5K 5C4 Telephone (604) 293-1311

87年各款新車已到 並有油渣貨車 W4 W7 兩種
專門代理雪佛蘭
奧士無比 各款大小 客車 貨車
雪佛蘭

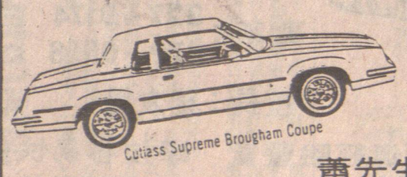

特聘蕭有才先生爲僑胞服務·
蕭先生精通國語、粵語、上海話及其他方言·
溫哥華最有信用的汽車代理商

美景旅行社
MY-KING TRAVEL LTD.
204 - 10 East Pender Street
Vancouver, B.C. V6A 1T1
Telephone: 681-0611

精選亞洲十一天遊
韓國漢城·台灣環島·香港
包三餐及一流酒店·香港住三天·經驗華人領隊
十二月六日出發 $1488

香港·中國
十七天豪華團
乘搭中途不停站豪華客機·
包三餐及一流酒店·華人領隊
香港·廣州·杭州·上海·北京·廣州·
十二月十三日出發 $2488

韓國·台灣·中國精華遊
香港·
全程廿四天包三餐及一流酒店·華人領隊
特價 $2988

來回溫埠·香港 大特價 $875 包六晚酒店 $1050
代理國內各旅行團·及酒店·與香港價錢相同·保証滿意！
駐溫哥華領事館委託·代辦中國簽證· 加拿大·美國特平機票·

（香港中旅正式委任爲加西總代理"在外售券·境內取貨"業務。）
爲方便海外華僑·外籍華人·留學生·訪問學者·出國公務員·出國探親公民在回國時携帶各種物品起見經中旅社委任代理在加拿大購券·中國境內取貨業務。
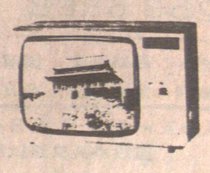
代售進口原裝電視機·錄像機·電冰箱·洗衣機·收錄音機·音響組合·摩托車·微波爐·電風扇·電飯鍋·電動衣車·自行車·各種客貨車等供您選擇·提貨地點分別爲廣州·北京·上海·福州·泉州·廈門·汕頭·海口·開平·梅縣·流沙·拱北·深圳等地中旅社·詳情請來電查詢·