加公民法訂立紀念
全國將集會慶祝訊

（溫哥華訊）一九八七年一月一日元旦爲加政府通過訂定加拿大公民法例第四十週年紀念日，緣因該法例於一九四七年一月一日通過，正式施行，而在一九四七年以前，所有加拿大公民，只被視爲英國公民，但自第二次世界大戰後，加拿大重視加拿大公民身份，引以爲自豪，遂訂立加拿大公民法，加國主權獨立，因此，在一九八七年內，全加各地公民將紛紛開會慶祝加拿大公民法訂定四十週年紀念，雲埠任何各界社團或個人，欲舉辦慶會，或參加慶祝加拿大公民法訂立四十週年紀念，查詢詳情，請與雲埠喜士定街西七五七號二〇〇室加拿大公民法庭接洽，無任歡迎

加聯邦撥款十萬元
救濟希臘地震災民

（多倫多訊）加聯邦內政部長兼多元文化部長坎比日前以支票十萬元，捐給加拿大多倫多埠希臘僑民協會，以爲救濟希臘去年地震的災民。

多元文化部長是代表加聯邦對外關係部長蒙尼喬倫特利。捐贈此筆救濟災民款項。

距希臘雅典約二百五十公里的卡拉米市地區發生地震，死亡二十人，三百人受傷。該區估計多達百分之七十大廈遭破壞倒塌，包括一家主要的醫院亦倒塌，加政府所撥款項十萬元，直接捐助作爲卡拉米市醫院重新建設基金。

國際紅十字會呼籲世界各國捐贈救濟善款，支持希臘地震災民。

部長又表示，加拿大希臘僑民，協助海外希臘裔僑民，亦有很大的貢獻。

加拿大希臘僑民，已籌得善款四十萬元，而僅在多倫多埠希臘僑民，却捐出救濟希臘地震災民款項，已達二十萬元。

中文圖書館學習班開始

（溫哥華訊）溫哥華中文圖書館一月份學習班課程新學期開始，包括有成人普通話班，逢星期六上午九時半至十一時半上課。費用：十週，三十五元。兒童中文班逢星期日下午一時至三時半上課。費用：十二週，三十六元。成人英語班，逢星期一、三下午一時半至三時半上課。全期十一週。收費三十四元。由經驗教師用中英文教授。各班開課日期，查詢詳細情形，請致電話：二五四—二一〇七，地址：片打東街五九一號。

鳳倫總堂聖誕懇親聯歡慶會

（溫哥華訊）本埠鳳倫總堂已於十二月二十日（星期六）舉行聖誕懇親聯歡慶會，是日男女宗親來賓雲集，異常踴躍參加。於下午一時開始，由宗親嬸姆姊妹製備豐富美食餉衆。至五時許，餐會完畢，互道珍重而別，盡歡而散。誠盛會也。查本屆（八六）年執事任期將滿，依例選舉（八七）年度新職員接掌堂務，謹定於一九八七年元月十一日（星期日）下午一時在本堂禮堂舉行揭曉，希各宗親踴躍參加並將選票於元月八日前寄回本堂以便彙齊點核辦理，請各宗長依期投票尊重選權。

雲交通警局休假

（溫哥華訊）雲埠警局交通警察部位於緬街二二二號，於十二月廿五日聖誕節及廿六日博成日，一九八七年一月一日元旦休假，所有交通意外案件，如有需要報警，可以直接向警局諮詢處接理。

振華聲社定期新年團拜酒會

（溫哥華訊）本埠振華聲藝術研究社定於本月三十一日（星期三）下午八時正舉行新年團拜酒會聯歡及職員交代典禮。希請各界友好及社員屆時攜眷參加云。

甄氏宗親會定期月會訊

（溫哥華訊）本埠甄氏宗親會，定期於一九八七年一月四日（星期日）下午二時在該會所禮堂召開月會，有多項要事商討，敬希各職員依時出席，共策會務進行。

世界佛教會定期慶祝法會

（溫哥華訊）農曆十二月初八日爲釋迦牟尼佛成道紀念日，世界佛教會敬定於西曆一月四號（星期日）舉行慶祝法會，由上午七時卅分至下午四時廣開佛門，方便各界善信禮佛上香，上午十時普佛一個居住單位，於上供，爲四衆弟子聖誕前夕發生火警，增福延壽，並祈求一名女子不幸喪世界和平，人民康生，兩名消防人員樂；中午十二時恭因吸入烟火而受傷請繼聲法師講述佛死者名卡蒂·陀故事，十二時卅巴頓，火警時遭受分：敬備「臘八粥」嚴重燒傷後送入溫一款衆，隨後有佛哥華中央醫院留醫教電影助慶，完全，不幸於聖誕日不免費，歡迎各界善治斃命。

巴頓所居者爲沽法益，廣結勝緣一月七號（星期三）即農曆十二月初八日——釋迦尼牟佛成道正日，該會循例由上午八時至下午三時廣開佛門，方便各界善信禮佛祈福。

世界佛教會地址：溫哥華市東四十九街，五二五號。電話：三二五—六九一二。

聖誕前夕火警女子不幸喪生

（溫哥華廿七日訊）溫哥華西二街二九九七號土庫一個居住單位，於聖誕前夕發生火警，一名女子不幸喪生，兩名消防人員因吸入烟火而受傷。

死者名卡蒂·巴頓，火警時遭受是一位科學專家，在該校教授戒吸毒教師約翰麥哥美，及戒酒精課程，自今年九月開始，已爲第四年任第六班教師。

該教育服務會會址，位於雲埠百老滙東二四五號，查詢電話爲八七四·三四六六。

卑詩省政府教育廳曾津貼該會款項二萬元，由非牟利津貼援助基金中撥出。

一男子深夜步行被歹徒攔劫刺傷

（溫哥華訊）上星期五深夜，一百號街位步行時，突然有一名歹徒刃刺傷他的後背右面，且被搶去未知若干元的現款，他後雖受傷，但仍能自己步行至警局報警，謂被攔劫刺傷，隨送入聖保羅醫院敷傷。

本報特稿　尋根見聞

王寄南

熱情招待走馬五羊城
憑弔先賢禮祭黃花崗

中國致公黨廣東省委員會，特於當晚（十月廿六）設盛宴於華僑酒店招待。出席該晚宴會的除主人：致公黨廣東省委員會主委伍覺天（人大常務委員）副主委黃清渠（廣東省副省長暨該黨主要負責人外，並邀請廣東省委統戰部，僑務辦公室，華僑聯合會，中國旅行社等負責人與宴。

宴會中，主人家簡單地介紹了祖國和廣州市近年來的發展。賓主談笑甚歡，毫無拘束地發表意見，並互贈紀念品留念。

次晨，用過早膳，中國旅行社胡杜元先生陪同我們乘坐旅遊車，參觀廣州市名勝風光。廣州市人口增至伍百多萬，因此交通顯得非常擠迫。胡先生解釋：解放後，新建道路只增加了百分之卅，而車輛却增加了卅倍。雖然現在仍不斷的發展天橋和公路，但交通上改善，一時仍無法解決。

筆者乘車廣州一遊，雖然時間匆迫，但沿途所見，新的建築物滿佈郊外，流花橋、河南及廣州東郊均已面目一新。出租汽車（的士）到處奔馳（全市增到八千餘輛）。滿街都是人群、單車、縱橫交錯，有的不守秩序，更造成交通混亂。看來，要改善交通。除了增闢道路，還需教育市民遵守交通規則。

黃花崗七十二烈士，是紀念辛亥三月廿九日在廣州起義犧牲的革命先行者墓地。在這七十二位革命烈士中，中國洪門昆仲，佔了卅多位。

加拿大卑詩省中國洪門民治黨回國觀光團團長黃國富，副團長周慕軾，領隊黃柏平特購備花圈，率領全團，前往致祭。莊嚴謹肅地站在墓前，由祕書黃滙宣讀祭文，全團齊向烈士行三鞠躬禮。死爲國殤，備至景仰！

祭禮完畢後，多位團友登臨烈士記名石碑前，認辨烈士姓名，各人均感烈士們爲國爲民，犧牲性命，忠誠愛國，是中華民族的好榜樣。（待續）（二）

在黃花崗七十二烈士墓前致祭時攝。

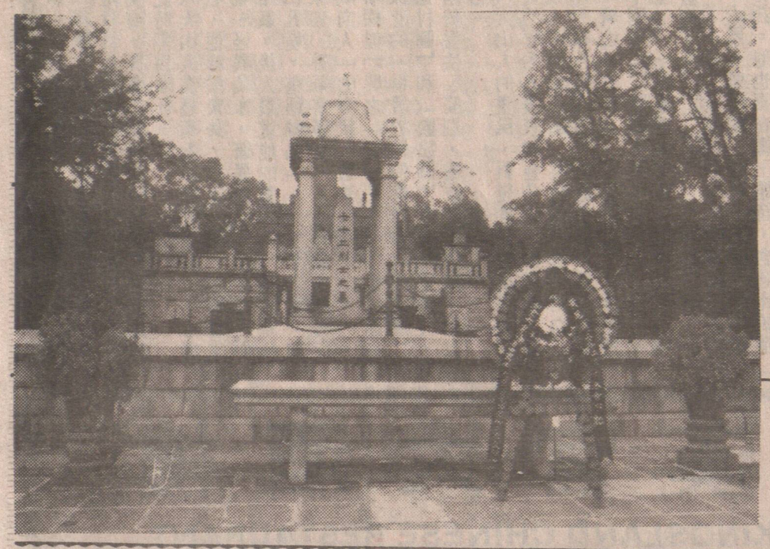

圖爲七十二烈士之墓近景。

Dragon arts 龍藝苑
461 E. HASTINGS VAN. B.C.
近中僑互助會
招牌廣告。鏡架裝裱
寫字服務。金石篆刻
送禮字畫。藝術圖書
書畫用品總滙 零沽批發
PH: 254-2218

棠氏凍房電器
TOM APPLIANCE SERVICE
2145 KASLO STREET VANCOUVER, B.C.
免費估價　取價從廉
電話：253-4706
24小時服務
修理：裝置設計
乾洗衣機·爐頭雪櫃·大小凍房·凍櫃·制雪機·空氣調節·家庭電器·
WASHERS DRYERS RANGES FRIDGES FREEZERS

華聲錄影公司 華埠總代理
營業時間：星期一至五上午十時至晚九時
星期六上午十時至下午六時
星期日及假期上午十二時至下午六時
Panasonic 八六年
遙遠控制　兩週定時錄影
錄影機大特價 $399·00
本公司一年一次 BOXING DAY 大減價·
特價品有——
SONY L750 每條只售 $6·50
SOFA & LOVESEAT 原價 $899·00 現售 $599·00
SOFA 床 原價 $399·00 現售 $199·00
SOFA & CHAIR 原價 $599·00 現售 $299·00
所有特價品及其它減價貨品只在 BOXING DAY 出售
DC VIDEO AUDIO TV FURNITURE & APPLIANCES
648 E. HASTINGS STREET VANCOUVER B.C. 251-1020

ming's 名園酒家夜總會
DINING COMPLEX
東新打拉片一四七
聖誕新年舞會
聖誕（廿四晚）：每位拾元
隨券贈送 HIGH BALL 酒壹杯
另有抽獎：
頭獎：名園酒家禮券壹百元
二獎：名園酒家禮券伍拾元
三獎：名園酒家禮券式拾伍元
除夕·每位式拾元
隨券贈送 HIGH BALL 酒壹杯
「新年特別禮聘」香港麗的電視紅星陳維英小姐重臨登台演唱
另有抽獎：
頭獎：名園酒家禮券壹百伍拾元
二獎：名園酒家禮券壹百元
三獎：名園酒家伍拾元
常備聖誕新歲特價酬賓席
歡迎光顧定座
電話：六八三·四七二二
六八七·〇八二五

花城海鮮酒家
Flower City Seafood Restaurant
地址：緬街 1550 Main Street, Vancouver, B.C.
Phone: (604) 683-0338, 682-5644
七天營業 營業時間
星期一至星期六 上午十時至凌晨二時
星期日 上午十時至凌晨一時
天天茶市 晚飯宵夜 壽筵喜酌 豐儉隨意 華麗禮堂 筵開四十
新張期間 九折酬賓
除夕迎新晚會
名歌星演唱時代曲
花城五人大樂隊伴奏
預售門券：每位拾伍元
定座電話：（604）683·0338 682·5644

岑家邨海鮮大酒家
Shum's Seafood Restaurant
Richmond
3711 No. 3 Road
Telephone (604) 270-1122
恭祝聖誕 並賀新禧
列治文分店特備
佳節酬賓席
天天茶市
福壽大拼盤
兩大熱葷 雀巢鮮吊片 蚧扒鮮菇
奶油焗龍蝦蚧
雞絲燕液翅
北京片皮鴨
鴨崧生財包
正宗鹽焗雞
清蒸游水班
鴛鴦雞絲飯
香滑紅豆沙
合時生果
$138.00
福壽大拼盤
兩大熱葷 翡翠椒鹽吊片 美果蝦仁
蚧肉瑤柱冬茸羹
北京片皮鴨
鴨崧生財包
發財蜆芥雞
清蒸游水班
楊州炒飯
香滑紅豆沙
合時生果
$99.00
名廚主理　七天營業　特設外賣部　歡迎預訂　寬大停車場　免費泊車