◎麥企管理始羅省差

始羅訊　市長夫列車昨日公佈，田補碌省警長麥企，將管理始羅之省差部。他是一九二三年加入省警服務，辦事精明。曾在本省中南部各處任職云

◎油公司賠五萬餘元

卡加利訊，雲埠人葛特，控告眞奴煤油有限公司，超常油公司，及卡城濕票利亞油公司賠償十萬元。高等法院法官麥老連主審　事因葛氏去年交七萬二千五百元與該參公司，訂約在利得油場開井　限八月六日以前開鑿　但該公司之指導部，曾與數地質學家磋商，謂附近數油井無油，故決不開鑿　法官繕判詞凡廿二頁，判應補償原告五萬四千五百五十元另費用云。

◎前英外相昨抵滿城

滿地可訊，英國保守党副總理艾登前曾任外相，昨晚抵步。此爲他週遊英屬之第一步。他預定最短期間由利化斯飛往北極灣巴芬島，作救人之飛，於回飛途中，被迫降於乞愼灣之凍結冰面，機中有空軍人員八名，一陸軍醫生，一有病之司無綫電技師，一有病之愛斯基摩人，昨日接得該機之無綫電報告，謂机中各人均安，當局經派一輕机，可於小地方升降者，前往調查狀況，以便定救援之計，或用直升降飛機分每次載二三人出險云。

◎迫降空軍機告安全

宛尼辟訊，加空軍失踪飛機一架，昨日接得該機之無綫電報告，謂机中各人均安，當局經派一輕机，可於小地方升降者，前往調查狀況，以便定救援之計，或用直升降飛機分每次載二三人出險云。

◎美政府防奸調查表

美京電，原子能委員會頒佈防奸調查表，以作各地有關原子能研究機關調查其僱用人參考，如有疑難，各負責人須立刻呈報美京總會，表中開列要項十八條以視該會本人及其夫或妻是否有對美國陰謀，與其他間諜有無連繫，是屬反動組織，贊成暴力革命與否，對情報局調查謊報實情，神經是否健全，有無犯罪心理趨向，酗常酗酒等。

◎勞工總會排左礦工

奧太瓦電，國際礦務鋼廠工人會之加拿大分會，有會員二萬五千人，去年被加拿大勞工總會暫停職權，昨據總會之兩高級職員稱，該會仍屬左傾，則永遠革出之，逐之出加拿大，用其他非共產之工會吸其會員云。

◎英可月支一千萬元

奧太瓦電，財政部長亞砵公佈，加拿大於一九四六年借款一，二五〇，〇〇〇，〇〇〇元與英國，嗣因加拿大之外滙缺乏，故尚餘二三五，〇〇〇，〇〇〇元未付，現加拿大之外滙狀況好轉，英國可以每月由所餘之借款中支取一千萬元云。

◎謝　啓

本校向無基金，歷年均由熱心教育，樂善好施之社會明達，慨解仁囊，鼎力輸將，本校乃得順利進行，同人感激無量，茲謹將壹九四八年樂助本校　諸君芳名，登諸報端，以申謝忱。

紫燈籠廿五元　朱進湛　黃作民　馬光明。以上三名每廿元　周森　馬儲本　馬華烈　鄺仕　賚路蘭珠　雷權炎　梁朝葉　馬富安　朱開敏　余錦文　朱羨祺　Pan American 餐館　黃崇韜　店派餐館　趙龍　以上十五名每拾元　黃煥文　馬炳樞　馬本孔　Selver Dell 餐館　盤一飛　馬政年　黃蓉芳　金門餐館　李財德　萬國餐館　朱成均　梁經典　陳典豪　馬玉亭　司徒蘇　聯益公司　司徒立言　七洋餐館　余和風　馬有爲　馬榮衍　馬澤芸　朱中民　鄧纘隆　馬爲翰　雷家沾　朱進京　馬才詠　李兄弟貨倉　潘文　盧炎　陳聯三　陳龍璋　陳皋鳴　盤瓘隆　卅五名每五元　馬爲佐　盤利隆　張錫輝 Beaver Lunch 餐館　馬　瑞　黃撰文　黃仕　陳榮業　以上八名每三元　余琳慶　馬恒煖　馬宗超　馬宗楷　朱中星　譚棠　周振　梁厚　馬修廣　黃秋禮　馬賜　黃作保　周斌家　黃啟根　黃暖　馬爲禮　馬華軒　黃潤生　馬祝三　馬節政　朱天然　馬金玉　馬濯　朱由學　黃熾　潘樹芳　潘樹章　鄧法　馬永攀　民生菓店　周瑞富　以上廿二名每二元　馬持德二元五毫　黃植民　馬龍　馬汝政　馬本輝　馬三元　馬合政　馬華麗　雷家安　余双益　朱進耀　潘子才　黃鵬德　黃崇來　黃能　司徒葉　趙榮　陳湛　馬爲業　黃子芹　黃德隆　陳軒維　馬植三　馬官振　馬華焯　廣利源　馬宏畧　馬才葉　馬大暢　陳元炳　梁鄉奕　梁惠應　梁朝業　馬國廉　朱自克　黃炳光　余林　朱錦彩　Katie Mah　馬樹春　梁宇　馬耀　羅華　潘宏華　朱暢璇　馬相本　黃信協　馬厚政　以上四十七名每壹元　黃祥　聶月樵　馬廷芳　馬括政　梁東海　梁瑞　黃廸　周灼　馬深璇　以上九名每五毫　朱本悅二毫五

點城協和學校同人謹謝

民國卅八年元月廿二日

◎裁縫舖出賣

本號設在緬街式百零八號A專營西裝服式蘇杭雜貨偈口摩登完備各件志在回國故不惜犧牲全盤賤賣價格必合尊意如有梓友欲營此業請來面議最適合青年謀經濟獨立者吾人保證其成功也

△又有旅館一間亦平賣

裕豐謹啟

THE PHOENIX Tailoring Co.
208 A Main St. Vancouver, B.C.

◎黨近達權社支部

民國卅八年職員表

社長　趙將潮　副鄭正璞
議長　鄭忠梅　副鄭福儀
中文　岑池福　副鄭新添　鄧炎
西文　鄧照　副鄭泗霖
財政　林耀昌　副鄭養聲
監督　曾吉晉　副鄭連棟
核數　馬本渠　副鄭就光
庶務　馬光燮　副鄧長
占尾利市幹事員　鄭厚滋　廖宏燕
天補市幹事員　鄭福儀　鄭厚家
催收員　曾吉晉
宣傳員　副黎如球
關國寧　鄭宏雁　鄭彪聲
全体社員

◎頂好菜米出賣

現再辦到最好種青葱米！"WHITE LISBON".

頂好白嘴紅畢仔米乃移種長成並超等卡律及生菜種子

Jas Brand & Co. Ltd.
632 Seymour St. Vancouver

◎域埠達權總社

民國卅八年職員表

社長　黃榮蘭　副陳謀灼
議長　湯惠予　副趙仕照
財政　周順榮　副鍾美錦
書記　劉淇浩　副林文合
監督　唐自璉　副龔幸燊
外交　關祥生　副劉炳松　黃其燊
文牘　鄧子才
幹事　陳謀灼　鄧江　林賢康　周朝鎬
崔社旋　吳棟　湯添福
林鉄郎　胡忠信　曹曾智
宣傳　徐洛　陳宏祥　司徒秀熾
催收　馬心民　阮才
慈善　陳福如　周瓊
核數　李洪　岑卿業
庶務　譚添
全体評議員

◎企倫打埠達權社

民國三十八年職員表

社長　伍于彬　馬華甫
議長　梁經　黃子毅
書記　鄭悅民　陳蔭泉
財政　胡持源　梁保　鍾承愷
監督　鍾華龍　黃榮春
外交　雷宜顯　雷法權　李圻
核數　馮炳　關祥
宣傳　陳日昇　李培
幹事　鍾瑞連　何見
徵收　鍾成就　湯佑
庶務　鍾認　黃標世
評議員　黃發　林强　胡持基
梁悅
全體社員

乞愼比公司

雲高　華埠

Hudson's Bay Company.
INCORPORATED 2nd MAY 1670

汝之完全滿意

在乞愼比公司交易如不完全滿意必定原銀奉回

葉沃裝修電火

本人專裝修電火工精價廉儔胞光顧隨時應命

電話 HA. 0520 L
八六七號奇花街

雲埠均安號

Quon On Co. Ltd.
254½ Pender St. E.
Vancouver, B. C.

域埠利同昌

Lee Hong Chong Co.
541 Fisgard St.
Victoria, B. C.

美國總統輪船

加拿大總代理　華客務

企李夫倫總統　正月二十一日　◎三月九日
美格將軍號　正月廿八日　◎三月十八日
威路愼總統　二月十一日　◎三月廿日
戈登將軍號　二月廿五日　◎四月十五日

代理加美各飛機公司客位僑梓
回國或往加美各埠均能料理

美國總統輪船公司　雲埠均安號馬均德
華客加拿大總代理　埠
駐域子利代理利同昌馬炳耀啓

◎雲埠達權社實業部

民國卅八年職員表

總理　司徒捷予
書記　蔣安翹　財政　張明益
外交　陳國安　監督　薛聖接
董事　周玉生　簡國安　朱今石　梅拱學　趙惠南
謝志如　廖造喜　陳宜顯　黃增業　梁耀根

國信有限公司國貨商場

味靈

芝加哥古利富味本廠別出心裁可稱科學上之奇蹟能夠製出價廉味強

廿兩庄每罐四元九毛五
九兩庄每罐壹元六毛五

國信公司總代理發行

426 MAIN ST.

(緬街門牌四二六號二樓)

DR. W. S. CHU
DENTIST
牙科博士
趙社琨
醫所 TAtlow 4843

DR. S. W. LEUNG
Physician & Surgeon
西醫博士
梁甦魂
醫所 TAtlow 4934
住宅 KE. 0636

J. K. CHOW
OPTOMETRIST
驗眼配鏡專家
周愛權
電話 MArine 5938

星期一至星期五　下午六時至九時
星期六至星期日　上午十時至五時

星期壹至星期六　上午十時至十二時　下午二時至五時

星期一至星期六　上午拾時至拾二時　下午一時至六時

◎君如有風濕之痛苦

請將此剪出寄來

可免背奉可價值七毫五仙之藥丸一盒

紐約省舍罅古市埠地蘭奴氏所發明之風濕藥在加拿大美國及其他別國曾有許多患風濕者報告確有神効因用盡他藥無効即試用此藥數日後其病若失

據地蘭奴氏稱不論患風濕症如何之重及如何之久曾試百方罔効若未曾用過此藥請將此告白剪出寄來下列之住址將寄者之住址列明則吾必送上值七毫半之藥壹盒試用若願意可寄十仙來爲寄藥郵資　市胆不受

本氏贈送此藥實爲效驗之引證使一般有風濕痛苦者知所問津焉

藥房地址如下
F. H. Delano, Dept. 1819-W
455 Craig St. W, Montreal, Que., Canada.

◎民治党列必珠支部鳴謝經費

民國三十吉年吉月至十二月　恕不稱呼

梁裕昌　溫用寬　曾厚勁　馬裕　朱國良　關廉
李瑞昌　每五元　李泮奕　李立蓮　萬生館　黃乙蘭
翠盛館　每二元　胡壬　廖翠　每貳元五　劉頌權
馬文　梁瓊芳　周浣　廣安館　李海希　保安館
廣安館　每式元　曾毓濃壹元二毛五　葉宇德　曾生
鄭家棟　司徒俊權　周家樵　曾棟生　司徒光　每壹元
壹元以下者恕不俱錄

列必珠達權社月前鳴謝經費漏登葉德三元廖翠式元五毛合行補登並希兩君見諒

中國經理有限公司

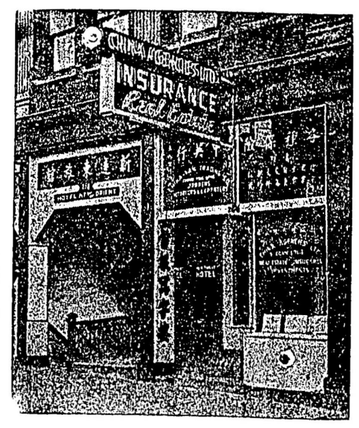

片打街東式五六號
電話孖連八壹〇五

China Agencies Limited
MA. 8105　Res. CE. 3328
256 E. Pender St.　Vancouver, B. C.

香港，廣州，上海

本公司空中霸王巨型機由舊金山飛往

如蒙惠顧請向本處或代理人接洽

CHINA NATIONAL AVIATION CORP
236 Stockton St. San Francisco 8, Calif.
Telephone YUkon 6-6394

中國航空公司舊金山辦事處啓

雲城代理林國良　Tai Ping Yang Traders Ltd.
73 E. Pender St. Vancouver,
片打街東七十三號　Canada Phone MA. 3439

本星期四每星期四