口保護日僑之安全。由二十三起。每晚派賊警巡行於虹口、閘北、等處。吳鐵城不敢抗議。

●上海新聞記者。決電黨府。力爭言論與出版之自由權。求撤銷檢查新聞。

▲明日休刊一天

明日（廿五）爲西人冬節。本報遵照市例。停刊一天。特此佈告。　本報館謹啟

重要電報

●倭謀侵外蒙之俄訊

▲關東軍自動侵畧外蒙

莫斯科廿二日電。是日蘇俄政府機關塔斯通訊社。接駐西伯利亞喀巴羅甫斯克訪員訊云。駐僞國倭國關東軍刻計劃侵畧外蒙。已有外蒙兵士五人在邊境爲倭軍槍斃。此爲侵畧外蒙之開始試驗。

該訊又云。除非東京政府出而干涉耳。否則倭國關東軍不日將實行侵畧外蒙。現目外蒙邊境時被侵畧。均出自倭國關東軍之自動。並非由東京政府當局授意。駐僞國關東軍曾向東京政府請命。准其動兵侵畧外蒙。但東京政府並未答覆之云。

●東京英使館參事遭槍斃

上海廿三日電。駐東京之英大使館參事官偉健。曾由香港乘麥堅利總統輪來滬。是日抵埔時。發現伊在船中睡房因中槍彈殞命。該槍乃一獵槍。旋由船員在其睡房內尋獲云

●漢口學生六千巡遊示威

▲不理倭領之警告

漢口廿三日電。本日此間有學生六千人在公路示威巡遊。高呼抗日口號。倭領事雖曾對華人當道警告。但學生亦不理之。

●滬學生千餘盤據列車

▲要求免費乘車赴寧

上海廿四日電。是晨有學生千餘人在北站盤據鐵路列車。致阻礙鐵路交通。蓋此帮學生要求免費。以便乘列車赴南京。向寧府請願抗日。

●外蒙致牒僞國抗議侵畧

▲並要求四項

莫斯科廿三日（統一社）電。是日據庫倫訊稱。外蒙致政府已致牒僞國政府。據云。僞國軍隊若再攻外蒙軍。將有嚴重結果發生云。

外蒙當道因聞倭僞軍計劃侵畧外蒙。故對僞國下此警告。

現目莫斯科及東京兩地皆發出報告。謂外蒙曾與倭僞軍隊衝突。結果　有外蒙兵士數名被擊斃。外蒙政府之牒文有云。「僞軍侵進外蒙領土。致發生双方軍隊衝突案。此乃確鑿無疑之事實。甚致僞國人亦謂僞軍先行侵畧外蒙邊境。的確無訛。是以爲此案外蒙政府今對僞國嚴厲抗議。並提出要求四項如左。

㈠放回外蒙邊境之蒙人守兵。此等守兵曾爲僞國兵士拐擄者。

㈡查辦此種僞人侵擾外蒙邊境案。如查悉誰是犯人。須懲罰之。

㈢僞政府須出欵賠償外蒙人之財產。即此等財產乃被僞兵偷竊及破壞者。

㈣僞國政府須向外蒙政府道歉。並須担保自茲而後。僞國軍民不再侵擾外蒙邊境。

查外蒙與蘇俄締盟。而僞國又爲日本之傀儡國。故今回外蒙致上述抗議文於僞國。等於蘇俄致抗議文於日本。換言之。將來外蒙與僞國決裂。即是蘇俄與日本決裂云

●意亞兩軍肉搏

▲意白種兵官五人陣亡

▲亞兵六百陣亡千人負傷

非洲意屬耳烈杜里亞省柯斯瑪喇城廿三日電。昨星期日亞國北部坦卑安區壹帶。亞軍與意軍劇戰七點鐘。兩軍肉搏。結果。亞軍六百人陣亡。千人負傷。意軍方面白種兵官五人陣亡。三人負傷。另黑種兵士一百人負傷云。

●蘇俄警告德日

▲謂蘇俄海軍勢力增加

莫斯科廿四日電。是日蘇俄政府命本國報章刊印政府宣言。謂已往四年間。蘇俄海軍已增加潛水艇及魚雷驅逐艦四倍。故太平洋及波羅的海之俄國海軍潛水艇勢力大增云。

查右列宣言。蘇俄不啻向日本及德國警告。因倭僞軍隊侵擾外蒙邊境案將達決裂期。故蘇俄特向日本示意。使日本知俄方海軍勢力不可侮云。

●英法訂妥軍事合作計劃

▲準備聯同拒禦意軍襲擊

倫敦廿三日電。本日英法兩國參謀總部已訂妥兩國海陸空軍合作計劃。此項計劃乃預防意軍忽然襲擊英國起見。一旦意方有此舉動。則英法兩方軍隊將聯同拒禦之云

●意不悅艾典任英外相

▲嗲素嗹尼仇視艾典

羅馬廿三日電。意首相嗲素嗹尼向視英之國聯事務大臣艾典爲仇人。是日艾典氏被任爲英外相之消息傳至此間後。意政府中人頗不悅。遂發論抨擊英國。謂意大利非與國聯意見衝突。意大利實與英意見衝突。蓋在國聯未拒納英法所訂意亞和平計劃以前。英國首先將該計劃拋棄。在英人中以艾典爲反對意國之首領。蓋英國率領歐洲各國反抗意大利。皆出自艾典一人之指導云

●意軍六百陣亡訊

▲亞軍克復兩地

押地士亞巴巴城廿二日電。昨據亞國官訊。謂距阿森城西方卅壹英里有地名晏達些拉西、及阿森城北端之迭加灑區均被亞軍克復。

上星期日北路亞軍開始反攻意軍。據私人訊稱。意軍六百人陣亡。

又據地西城亞皇些拉西之大本營消息。最近亞軍兩次反攻阿森城西端之埃也雷區。致意方白種兵百五十人。及黑種兵二百陣亡云。

本埠新聞

○達權社紀念長紅照錄

敢者。月之廿五日。午間一点。本社舉行十吉周年紀念典禮。屆時統請各洪門叔父。手足、及社員等。齊臨指示。不勝厚望。晚間五点。設筵叙慶。赴席者。請早報名。此佈。

中華民國廿四年十二月廿日　達權社啟

●華文學校昨行休業禮

▲本埠文華學校。年考完畢。昨日午后四時舉行休業禮。行禮如儀。校長。學董。教員。訓勉。學生演講。唱歌、話別。禮畢。即頒發獎品。至六時方散會。並定於元月二日。乃開學云。

▲本埠文彊學校。于昨日下午五時。舉行冬季散學禮。行禮如儀。由主席澣世君宣布散學大旨。並宣布明年一月四日開學。隨說及由祖國聘請新教員黃孔阜君。不日抵校。查孔阜君係台山人。畢業台山縣立中學。及國立上海大學。曾任台中緝熙兩校教員。學問宏富。再由校董錦帆。儉傳。教員星甫。敬三等。訓勉各生。乃散會云。

●上海板料紙料之市情

據駐上海加拿大商務副委員麥黨奴氏投稿本期商業消息報。畧述上海板料及紙料市場情形。據說。傳聞上年夏季時期。上海板料存貨堆積達一萬三千萬尺之多。惟現已盡量銷售。平常存貨五千萬尺至六千萬尺之板料。今則祇存有三千萬尺。至於小麥市場。則完全停頓。由外國運入中國紙料。仍繼續增加。今年上九個月計算。輸入紙料共一萬九千貳百九拾四萬磅。上年同一時期內。則輸入壹萬三千壹百七十八萬磅。壹九三四年全年輸入共一萬七零九十四萬磅。壹九三三年全年輸入共一萬四千五百八十六万磅。由加拿大運入中國之紙料。尤見顯著。今年上九個月共輸入七千零六十二萬磅。上年同一時期內則輸入四百八十四萬磅。一九三四年全年入共六千三百壹十四萬磅。一九三叁年全年則輸入共四千一百一拾四萬磅云。

●三個賊匪白晝刦銀行

昨日上午拾壹点卅分鐘。突有賊匪三人闖入西孖梳街壹五七五號之賚路銀行。去約二千元。並手槍壹枝。行刦時有兩直入司理老近氏辦公室內。將司理及三名僱員。趕至銀行尾端。一匪則將行內顧客拾餘名。亦趕至銀行尾端。出槍威嚇。其後一匪則潛入收支員鐵絲籠內。將現欵盡行攫取。未幾有一人及三幼童入行內。欲

雲埠華僑農業總會廿五年職員表

常務委員　劉發園劉耀祥　馬週園馬週　三利園趙祥
執行委員　劉發園劉耀祥　廣東園黃華　永盛園黃蛟
同和園林德調　茂和園劉金活
監察委員　李枝園李枝
文書主任　伍善予　馬榮財園馬榮財
科員　茂豐園陳金炳
交際主任　茂隆園黃慶
科員　蔣卓園蔣卓
理財主任　泗利園雷錦明　吳長園吳長
宣傳主任　林暢園林暢　科員　馬煥園馬煥
科員　茂發園劉朝　黃祥園黃祥
永勝園黃任　連安園洪昆
核數主任　天台園羅泗
科員　黃均園黃均　茂昌園劉勿
調查主任　劉宇園劉宇
科員　周祺園周祺　漢生園吳保雄
馬炳園馬炳　黃三益園黃文甫
庶務主任　二埠永利園李國
科員　廖裕

埠外特務職員

車梨役　黃振達　陳杏　陳橋　梁美
巧補碌　李韶　林德
巧步地　周偉
鬧拿　蔣光　李水

雲埠華僑農業總會募捐抗例費小引

自農產統制例施行後。凡向農產謀生活之人。均受其害。爲向來所未見。誠世界所稀聞。故吾人非謀自救。則難以圖經營。不抗爭。則不能保權利。本會於昨十七日。新職員首次會議。僉謂時机危急。不容稍緩。故決議與域埠農會合作。進行籌欵。以爲請律師上柯京。趕於明年二月拾五日。大理院開庭審辯農產統制案時。乘机運動。從澈底打消該苛例之需。當場通過。凡我園戶每農友。規定負担額捐在案。并函請華人農產發行商會。中華農產商會。寶菜僑生會。諸執事贊助。協同域埠農業會代表。於日間出發勸捐。仰我僑胞諸君。與我農友。關懷大局。踴躍輸將。俾得集成的欵。實力充厚。冀將苛例推翻。還我自由貿易。則拜惠於僑胞實大也。是爲引。

利珍裁縫店
REGENT TAILORS
324 W. Hastings
特別平沽
各樓均度身裁製
裁製各式樓服
爲雲埠價錢最相宜者
每套衣服加做一褲（不另計銀）
$25.00
店在喜士定西三二四號

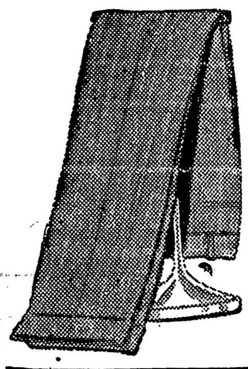

請僑胞以平而靚之國貨爲禮品
蜜羌、糖羌、荔枝干；
靚到頂点・平到零下
歡迎問價・並歡迎看貨樣・

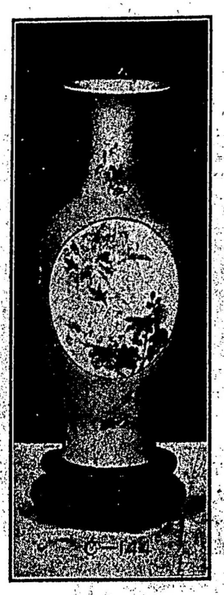

C144

C144十二寸粉彩瓷花瓶連座每對四元貳五

11X19松鶴延年
絲織彩畫每幅三元二五

11X19蟾宮祝壽
絲織彩畫每幅三元貳五

◁花樽花盆各種均備取價特平▷

絲織風景畫爲我國有名机織品小號羅致有三十餘種之多俱爲中國名勝送禮最宜
拾寸・拾五寸每幅一元六五　七寸・十寸每幅九毛
KWONG MAN SANG CO.
236 Pender St. E. Phone Sey. 5671
Vancouver, B. C.
雲埠廣萬生謹啟

▲中山縣第八區
馬山張族忠和公司金山庄
緊要廣告・・・・僑胞注意
啟者本公司開張以來業有廿載舖址一向設在本鄉以致稍遠梓里到來寄信或收信銀每感欵涉之苦因此今年特在斗門墟正街分設支店一間以資利便然本公司之創設乃係壹鄉組織合族田產負擔而成交收快捷保無拖欠之虞比諸私人性質開辦者不同所用職員概係老成持重且要有全房嘗產担保方得充任更無虧空逃撻之弊貴客有意垂顧請照下列西字門牌寄來無悞祈爲留意賜顧是所厚望焉
香港上環禧利街
忠和公司
門牌十四號
CHUNG WO CO.
No. 14 Hillier St.
Hong Kong.
香港上環禧利街十四號忠和公司謹啟
正舖馬山珠璣鄉
分店斗門墟正街

▲今朝香港滙價每百三十二元三五