TAI HON KONG BO LTD.

THE CHINESE TIMES

PUBLISHED DAILY EXCEPT SUNDAY, AT

443-445 CARRALL STREET VANCOUVER, B. C.

Volume 25, No 56
Twelve Six-column Pages
$9.75 Per Year

ENTERED AT THE POST OFFICE AT VANCOUVER, B. C. AS SECOND CLASS MATTER

Phone Seymour 7092 (THURSDAY.) Jan. 31 1924. P. O. Box 260

價目表

本報價目本埠派到每月收銀七毫五若派不到貼郵票寄上每月收銀壹元英屬各埠及美國每年收英金九元七毫五半年五元三個月二元七五一月一元中國及外國每年收英金十五元除禮拜日外皆按日呈閱無論取閱久暫報費均先惠呈閱定閱恕不奉呈

本報司理部啓

中華民國十三年正月卅壹號

大漢公報

夏曆歲次癸亥年十二月廿七日

甚卷(星期四)五號

本館論說

噫金佛郎賠欵案 (建武)

▲無論我國已否承認外人却已實得矣

八國要求以金佛郎交付庚子賠欵案。其無理取鬧實甚。前經衆議院否決之。再經外交總長顧維鈞。於去月廿八日。備文駁覆。送達與有關係之八國公使矣。乃據本月廿四日北京電訊。有我國幾已承認賠金佛郎之說。信斯言也。則我國國庫之損失。當在壹萬數千萬兩以上。外交當局胡爲先拒旋納。前後異致耶。亦足異矣。

外顧駁覆八公使之文。根據一九零五年七月二日之協定。謂條約上(用金)貳字之意義。非指生金而言。乃指金幣而言。換言之即用關平銀兩電滙付簽約各國之各項金幣也。更援引辛丑和約第六款以証明之。其解釋條約。可謂詞富理豐。堂堂正正。無懈可擊。彼八國公使雖狡獪。當無可再置喙之餘地。豈今卒爲所難而屈服耶。其故殊費思索也。良以金佛郎賠欵案。業經衆院否決。月前吳景濂且借承認此案强目。爲謀推倒高凌霨內閣之利器。兩院議員亦相繼提出質問查辦。故高等曾急即通電否認。而顧氏之駁覆。固亦鑒於物議沸騰。空氣不佳所致。然則誰復敢冒此不韙。悍然承諾之。意者該電訊又發自反對派。別具其作用歟。

雖然。金佛郎賠款案。今無論我國已承認與否。而考諸各國形勢。我國雖有充分理由。恐終無操勝算希望。蓋金佛郎案與英美日無甚關係。有關係者爲法比意荷班五國。而於法國爲尤甚。法國自大戰以還。經濟空虛。負內外債纍纍。佛郎之價銳跌。從前約文訂明每關平銀一兩。等於三佛郎零七五。近今滙價每兩可得十紙佛郎。至金佛郎則每兩祇得三個耳。庚子賠欵尚有廿三年始付清。中國所欠法國者共爲三萬九千一百五十八萬一千五百廿九佛郎强。若付金者而非付紙佛郎。則我國庫之損失與法者。有五千五百萬兩之鉅。故亟欲取得金佛郎。以裨補其艱窘之財政。如其此項要求失敗。則法議員亦視爲倒閣武器。是知無論如何。法國必嗾意比等國。同向我國作强硬之要求。最近如使滙埋銀行之扣留壚餘不交。并擬拒開關稅會議。即其明証。積弱之我國。將奈若何哉。且考諸實際。據稅務處布告。去年正月至六月間。法意比三國從關稅內扣取賠欵。已作金佛郎償付。折合關平銀二百三十萬兩。是則不問我國之允否。而外人已有求能應。自由舉動。迫中國履行。心目中早不

▲本報緊要代郵惠閱本報先生雅鑒啟者本報向蒙賜顧報務日加發展茲又辦到全副新字粒加聘各地通訊員務期雅意惟本報經費全賴報訊息快捷靈通以副閱者費爲週轉仰未賜交報費者請照付上欠單惠下或有更改住址請來函更正如蒙惠閱望將報費先惠並將尊址寄來便當呈閱

本報司理部啟

萬源昌

MAN YUEN CHONG CO.,

125 Pender St. E. Phone Sey. 8657 Vancouver. B. C.

雲高片街東 門牌一百廿五 華埠

啓者本公司厚集巨資專辦祖國大都油糖桑米京菓海味蘇杭雜貨各色顧綉美術品最靚五格八花麻雀牌男女欵裝各色鞋襪發行取價特別從廉以圖久遠交易如蒙惠顧格外歡迎並接香港正鋪萬源隆省港各埠滙兌快捷妥當無悞

司理 張奪勳 張炳堅 張培炘 張懿培

人 喊線[詩巴一八六九七

北京西樓

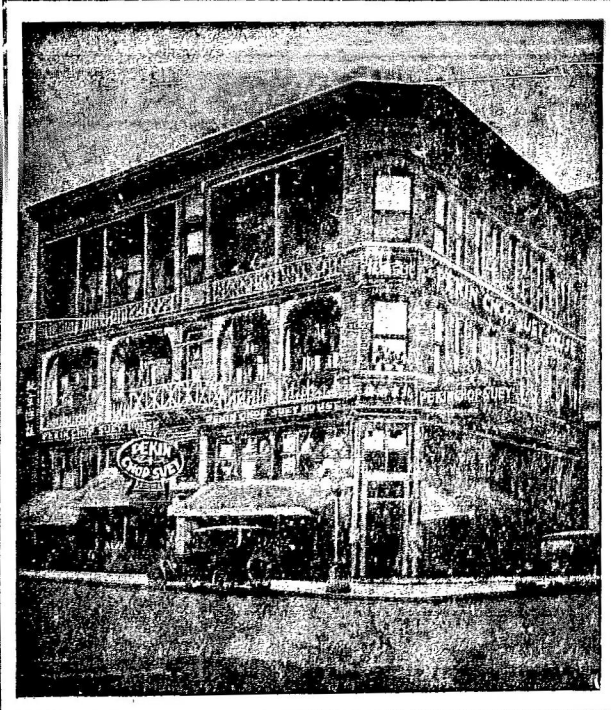

英屬加拿大雲高華埠

片打街西門牌第五號

電話詩巴七六三四

PEKIN CHOP SUEY

5 PENDER ST. W. VANCOUVER B. C.

▼○▲本報啟事

本報現辦到全副新字粒印刷玲瓏承印中西文件印就各式五色旗信箋信封五色旗名片魚濕入魚紙仔登工數紙登工數部裝釘大小條部價甚相宜仰僑胞光顧

本報各件賒借向爲經手是問概與本報無涉此佈

本報司理部啟

委路慎雙靴舖

新春夏名靴各式男子靴由四元四毛五起女子光皮與緞面靴七元五毛另各式靴由五元起請來賜顧

WILSONS SHOE STORE

157 159 Hastings Street West

Near Cambie Street,

詩巴亞輪船公司

本公司各船

拾四日到上海

拾陸日到香港

不往小呂宋

▲特別佈告

本公司各船到上海時。特備小輪。以應華友登岸遊覽地方之用。謹此奉告。請爲傳佈

僑胞旋唐注意

由雲高華啟行日期

亞洲皇后 二月七號

俄國皇后 三月六日

澳大利皇后 三月二十日

東亞客務總司理司徒旋佈

司徒旋通信住址

SETO MORE

Asiatic Passenger Agent.

Canadian Pacific Rly.

VANCOUVER, B

客務總司理火士打

J. J. FORSTER

General Agent

Ocean Traffic

VANCOUVER, B. C.