P. Swarich

PSB / DSP
Received/Reçu
OCT 4 1989

„КАНАДА"
виходить кождого тижня у вівторок.

Річна передплата в Канаді $1.00
За границею $1 50

Видає
РУСЬКА ВИДАВНИЧА СПІЛКА в КАНАДІ
Адреса: „КАНАДА"
261 Fort Str. Winnipeg, Man.

КАНАДА

CANADA

„CANADA"
Ruthenian Weekly
Published every Tuesday by
RUTHENIAN PUBLISHING CO. Ltd. of CANADA
The best medium for advertisements.
Subscription Per Year $1.00
Address: „CANADA"
261 Fort Str. Winnipeg, Man.

ЧАСОПИСЬ ПРОСЬВІТНА, ЕКОНОМІЧНА І ПОЛІТИЧНА.

РІК I. Вінніпеґ, Ман. Вівторок 18 Листопада 1913. Число порядочне 12.
Winnipeg, Man. Tuesday November 18-th 1913. Число 12

НОВИНКИ.

Гуерта зрезиґнує.

В суботу вислали европейські держави мексиканському провізоричному президентови Гуерті ноту, в якій заявили, що вони годять ся і солідаризують ся з акцією ряду американського та жадають, щоби Гуерта сповнив домагане Сп. Держав, себ-то, щоби уступив з президентури. В мексіканських кругах розійшла ся рівночасно поголоска, що Гуерта мав заявити, що зрезиґнує в користь свого приятеля Франціска Кабабаяля Розаса, який сповняє уряд найвисшого судії.

Щоби вже раз поладнати справи з Мексіком, та приневолити Гуерту уступити з президентського крісла, дістала американська военна фльота розказ завинути до мексіканського порту Вера Круц і чекати на дальші розпорядженя американського правительства.

50 годин з Европи до Америки.

В Німеччині найшов ся один винахідник, що зовесь Бернер, який говорить, що може побудувати такий воздушний корабель, яким можна буде дістати ся з Европи до Америки або наповорот в протягу 50 годин. Бернер прибув саме тепер до Парижа, і хоче добути гроший на будову такого воздушного корабля, який, після виказу самого винахідника, не буде меншим від найбільшого морського корабля та буде уряджений як модерний, першої кляси готель.

Сей воздушний корабель буде около 800 фітів довгий, поверх 80 фітів широкий і близько 100 фітів високий та буде в собі містити 300 кабін, в кождій по два ліжка. Окрім сього на згаданім літаку буде ще саля на обід, для куреня, осібна ґалерія на проходи, електричне осьвітлене, та загалом все, що тільки можна нині побачити в перворядних готелях.

Винахідник говорить, що на його літаку можна переїхати, без перестанку, 4000 миль, роблячи 68 миль на годину — а що найважнійше, то їдучи сим літаком, як, запевняє Бернер, можна бути певним свого житя і здоровля, бо ніяка катастрофа з сим літаком не є можлива, бо сей птах - машина навіть упавши на воду, може дальше відбувати свою дорогу водою.

Бернер робить тепер саме стараня в Парижи, у Франції, хотячи дістати гроша на будову цілої фльоти сих воздушних кораблів, що складала б ся з 6 літаків, яка буде коштувати округло 5 міліонів дол. значить около 800.000 дол. один.

HON. DR. MONTAGUE
Новоіменований Міністер Публичних Робіт в Манітобі.

Одною з найвизначнійших особистостий теперішнього консервативного ряду в Манітобі — побіч премієра Роблїна, міністра просьвіти Колдвела та других — є новоіменований міністер публичних робіт Hon. Dr. Montague.

Премієр нашої провінції п. Роблїн вибираючи чоловіка на міністра публичних робіт в Манітобі, мав на увазі се, щоби чоловік, котрий буде занимати се становище, був енерґічним і поворотним, а що найважнійше, щоби мав на оці добро населеня, та був прихильником тих мас поселенців та їх стремлїнь, що замешкують провінцію Манітобу. Таким чоловіком є власне Dr. Montague.

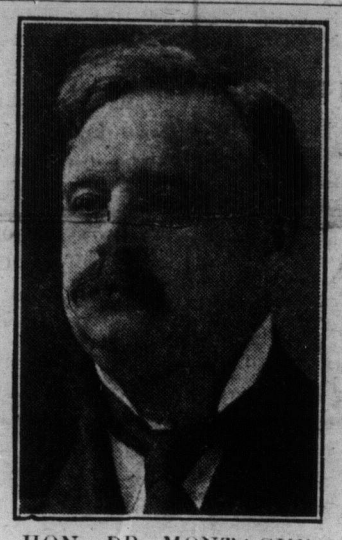

HON. DR. MONTAGUE
Кандидат до манітобського парляменту з округа Kildonan & St. Andrews.

Він опирає ся на плятформі, проголошеній представителем консервативного ряду в Манітобі, премієром Реблїном, значить ся, стоїть за двомовною системою шкіл в Манітобі. Він є власне за тим, щоби Русини та прочі народности мали право користувати ся рідною мовою, та в тій мові могли учити своїх дітий.

В короткім часі відбудуть ся доповняючі вибори в окрузї Kildonan і St. Andrews і власне Dr. Montague буде кандидатом на посла з рамени партії консервативної в сім окрузї. — Обовязком проте кождого Русина та взагалї чужинця, що мешкає в сім окрузї, є — віддати свій голос на Dr-a Montague, если хоче, щоби його дитина мала право учити ся рідної мови.

Всї Русини та прочі народности повинні рівночасно знати се, що провідник лїбералів Norris, заявив недавно, що лїберальна партія принципіяльно є противною двомовній шкільній системі, а се значить, що колиб лїберали здобули силу в нашій провінції, то вони позамикали всї двомовні школи, до яких учащають наші дїти. **Тому анї один руський голос не повинен впасти на кандидата партії лїберальної!**

Мендель Бейліс їде до Америки.

Мендель Бейліс, против котрого покінчив ся перед кількома днями процес о замордоване хрістіянського хлопця, покине Росію та виїде з Київа до Сп. Держав і осяде в місті Ст Пауль. Бейліс іменно боїть ся, що його можуть знов увязнити, а навіть замордувати — через те хоче поселити ся в Америці, де може зажити безпечно, не лякаючись о своє житє. В Америці знайде він певно безпечне пристановище, як найшло вже богато його краянів, які були приневолені, з причини переслїдувань, утікати з Росії.

Самовбійство з страху.

Словак, Мрах Никола, мав вертати до Европи. Чекаючи на корабель мешкав він в еміґраційнім австрійскім домі в Ню Йорку, де між іншими найшло приміщене кільканайцять розбитків з "Вольтурна". Мрах наслухав ся оповідань про катастрофу і так ними зворушив ся, що найправдоподібнійше дістав хвилеве помішане розуму. Огортав його великий і непереможний страх на гадку про поворот і зі своїм страхом звіряв ся товаришам. Коли врешті надійшов день відїзду, підійшов Мрах до отвореного вікна і заки хто міг завважати, скочив з четвертого поверха на брук улиці. Смерть наступила сейчас. При небіщику найдено карту їзди і 55 центів готівки.

Землетрясенє в Месині.

Місточко Месину, на острові Сицилії, на полудне від Італії, навістило в неділю землетрясенє, яке повторило ся кілька разів. Землетрясенє було слабе і не спричинило поважнійших шкід, викликало однак великий переполох і занепокоєнє між місцевим населенем. Се є трете з ряду землетрясенє в Мессині, яке повторилось в сім році. Доколичні мешканці обавляють ся, щоби не прийшло до більшої катастрофи.

Незгода між цісарями.

Німецькі часописи, які суть поінформовані з достовірних жерел, доносять, що між німецьким цісарем Вільгельмом, а австрійським, Франц Йосифом прийшло до непорозуміня з причини послїдних антиеміґраційних заряджень, які австрійський ряд починив на підставі діяльности Canadian Pacific та других корабельних компаній.

Австрійські іменно суди підозрівають, що в Німеччині мусїли знати дуже добре про ту масу еміґрантів з Галичини та Угорщини, які переїздили через німецькі порти, головно Гамбурґ і Бремен, до Америки і Канади, однак помимо того німецькі круги не остерегли австрійського ряду, а через се власне австрійська держава стратила велике число людий приналежних до війська, а тим самим ослабила ся військова сила цілої держави.

Продав своє тіло.

Чікаґо, Ілл.

Генри Спенсцир, убійник, що сидить тут в вязници, ожидаючи кари смерти, продав своє тіло за доляра одному купцеви з міста НюОрлінс, що виробляє непромакаючі одяги. Купець сей мав винайти спосіб старинного бальсамованя, якого уживали давні Египтяни. Після того, як тіло напустить ся масою, винайденою через згаданого купця, воно скамінїє.

Продаючи тіло сказав Спенцир до купця і вязничих сторожів: „Чому не мав би я продати свойого тіла? Що прийде менї з него опісля, коли мене повісять. А так, за одержані гроші, накупимо собі циґарів і виноградного соку, щоб мати при чім провести сї нудні хвилї житя, які менї ще остали".

Гуерта не уступить.

Телеґрами доносять, що Гуерта не уступить з президентури і хоче позістати диктатором, себто господарним паном в Мексіко.

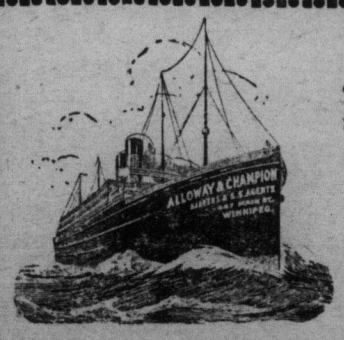

ШІФКАРТИ ДО КРАЮ!

КРАЯНИ:—
Як їдете до краю сеї осени, не забудьте прийти до нас по шіфкарту. У нас можна купити шіфкарту до краю на всї Лінії і також можна їхати через Канаду або НюЙорк.

Ми продаємо шіфкарти по слїдуючих цїнах, які є найтанші можливі.

Шіфкарта з Вінніпеґу до Кракова коштує		$69.05
,, ,, ,, Львова ,,		71.45
,, ,, ,, Черновець ,,		72.95
,, ,, ,, Тарнополя ,,		72.30

Як маєте гроші і хочете тут зміняти, то ми вам зміняємо і беремо лише **два центи від доляра зміннного**; се є знижена цїна для тих людий, що у нас беруть шіфкарти.

Як нехочете везти гроший з собою, то ми вам пішлемо, так, що самі відберете як приїдете до краю.

Наша спілка вже провадить інтерес 34 роки і тепер зістала інкорпорована, так що є одна з найбезпечнійших офісів в Канаді. —— **Наш офіс отворений від 9 рано до 9 вечером що дня.**

ALLOWAY & CHAMPION, LTD. 667 Main Street Winnipeg, Man.
C. GENIK, Управитель загр. відділу.