עשמאק און ריין

"SALADA" TEA

ווערט געהאלטען געשמאקפול פריש אין פעסט פארמאכטע אלומינום פעקלאך. קיינמאל ניט לוז. פרובירט עס.

— די — זינדיגע טאכטער

א ראמאן פון ענגליש - אידישען לעבען,
באארבייט לויט פאסירטע פאקטען
פון דר. מאריסאן.

עני האט גלייך ערקלערט וואס צי ווילען פון איהם און עס האט ניט גענומען קיין פינף סעקונדען איז שוין די טיר געווען אפען. די דיענסט האט מורא געהאט אריינגעהן, אבער עני איז גלייך אריינגעגאנגען און איז געווארען א פארציטערטע ווען זי האט דערזעהן, אז דאס צימער איז ליידיג, זי האט א שעקליכען געשריי ארויסגעלאזט, און האט זיך אנידערגעזעצט טראכטען וואס

ציהט זיך אויס!
בעסטער אפפיהרונגס מיטעל,
„קאסקארעטס" 10 ס.

ליידט ניט פון קיין קאפ־וועהטאג, שווינדעל־גייס, קראנקהייט. קיין זאך פארלייכטערט ניט דעם איבעל און פארשטאפונג אזוי גוט ווי די ערגני עקזעכיע "קאסקארעטס". נעהמט איין נעם אדער צוויי פון דיזע אנגענעהמעע אפפיהר־טאבלעטען צו זיך דער צייט, פאר צארטער סטימולירונג פון אייער לעבער און אויסרייניגען אייערע באועלס. נאכדעם וועט איהר זיך פיהלען גוט. אייער טאפ ווערט קלאהר, דער מאגען זיס, דער צונג פינף, די הויט ראזאווע.

"קאסקארעטס" רייניגט צארט און דערפרישט די אינוועניגסטע סיסטעמע. ניי דריקען קיינמאל ניט, ארבייטען ניט איבער אדער פארשלאפען. דירעקציעס פאר מענער, פרויען און קינדער אויף יעדען באקס, ביי יעדער דראג־סטאר.

פארקויפט איהר מילך פראדוקטען?

„נעקויפט פאר $100.000 ווערט, סעז, דורך לאנג דיסטענס. עס פאר־קויפט איננאנצען דורך לאנג דיסטענס

איינער שטימע דורך לאנג דיסטענס
קען פארענדיגען א סך סיילס.

THE BELL TELEPHONE COMPANY OF CANADA

האב.
עדמאנד בריסטאלס

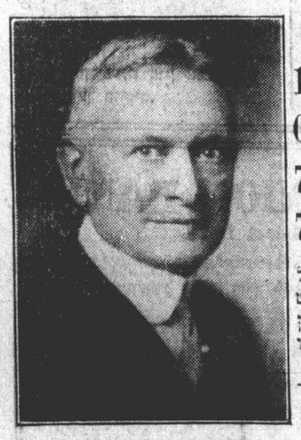

קאמיטע רומס זענען אין:
420 יאנג סט. עדק. 1083
246 קארלטאן רעג. 0992
236 קינג איסט מיין 7014
358 קוויז איסט מיין 7563

האנארייבעל עדמאנד בריסטאל בעט אלע אידען וועלכע זעגען ניט אויפ'ן וואוטערס ליסט, צו געדענקען אז מארגען איז דער לעצטער טאג צו ראטעזיען אייער וואוט.

רעדזשיסטרירט זיך אין 58 קארל־טאן סטריט.

קויפט אייערע קוילען פון
יאנאווער בראדערס
וואו איהר באקומט בלויז גוטע ראדזשערס קוילען.
268½ קווין סט. וועסט. רעזידענץ טרינידי 8781. אפיס טעל. עדלייד 8766

עשמאק און ריין

"SALADA" TEA

ווערט געהאלטען געשמאקפול פריש אין פעסט פארמאכטע אלומינום פעקלאך. קיינמאל ניט לוז. פרובירט עס.

— די — זינדיגע טאכטער

א ראמאן פון ענגליש - אידישען לעבען,
באארבייט לויט פאסירטע פאקטען
פון דר. מאריסאן.

עני האט גלייך ערקלערט וואס צי ווילען פון איהם און עס האט ניט גענומען קיין פינף סעקונדען איז שוין די טיר געווען אפען. די דיענסט האט מורא געהאט אריינגעהן, אבער עני איז גלייך אריינגעגאנגען און איז געווארען א פארציטערטע ווען זי האט דערזעהן, אז דאס צימער איז ליידיג, זי האט א שעקליכען געשריי ארויסגעלאזט, און האט זיך אנידערגעזעצט טראכטען וואס

ציהט זיך אויס!
בעסטער אפפיהרונגס מיטעל,
„קאסקארעטס" 10 ס.

ליידט ניט פון קיין קאפ־וועהטאג, שווינדעל־גייס, קראנקהייט. קיין זאך פארלייכטערט ניט דעם איבעל און פארשטאפונג אזוי גוט ווי די ערגני עקזעכיע "קאסקארעטס". נעהמט איין נעם אדער צוויי פון דיזע אנגענעהמעע אפפיהר־טאבלעטען צו זיך דער צייט, פאר צארטער סטימולירונג פון אייער לעבער און אויסרייניגען אייערע באועלס. נאכדעם וועט איהר זיך פיהלען גוט. אייער טאפ ווערט קלאהר, דער מאגען זיס, דער צונג פינף, די הויט ראזאווע.

"קאסקארעטס" רייניגט צארט און דערפרישט די אינוועניגסטע סיסטעמע. ניי דריקען קיינמאל ניט, ארבייטען ניט איבער אדער פארשלאפען. דירעקציעס פאר מענער, פרויען און קינדער אויף יעדען באקס, ביי יעדער דראג־סטאר.

פארקויפט איהר מילך פראדוקטען?

„נעקויפט פאר $100.000 ווערט, סעז, דורך לאנג דיסטענס. עס פאר־קויפט איננאנצען דורך לאנג דיסטענס

איינער שטימע דורך לאנג דיסטענס
קען פארענדיגען א סך סיילס.

THE BELL TELEPHONE COMPANY OF CANADA

האב.
עדמאנד בריסטאלס

קאמיטע רומס זענען אין:
420 יאנג סט. עדק. 1083
246 קארלטאן רעג. 0992
236 קינג איסט מיין 7014
358 קוויז איסט מיין 7563

האנארייבעל עדמאנד בריסטאל בעט אלע אידען וועלכע זעגען ניט אויפ'ן וואוטערס ליסט, צו געדענקען אז מארגען איז דער לעצטער טאג צו ראטעזיען אייער וואוט.

רעדזשיסטרירט זיך אין 58 קארל־טאן סטריט.

קויפט אייערע קוילען פון
יאנאווער בראדערס
וואו איהר באקומט בלויז גוטע ראדזשערס קוילען.
268½ קווין סט. וועסט. רעזידענץ טרינידי 8781. אפיס טעל. עדלייד 8766

איז דא? וואו קען זי זיין?

אבער דער אמער פון פלאראן האט זי ניט געלאזען איינזיצען.

— געהט באלד, — האט זי געזאגט צו פלאראן — און ברענגט אהער לארד פרענסיס דארענטאן, אבער זאגט איהם גארניט, דערצעהלט איהם קיין מעשיות ניט.

מיט עטליכע מינוט שפעטער איז לארד פרענסיס דארענטאן, דעם אלטען באראנ'ס געזעצליכער יורש, אריינגעפר־מען אין צימער, און ווען עני האט איהם אלעס דערצעהלט איז ער געבליבען שטעהן מעהר פארוואונדערט ווי עני.

— וואס רעדט איהר? עס קען ניט זיין! וואהין וועט זי אוועק? און ווארום? עס איז אונמעגליך! — האט ער אויסגערופען?

אן איבעראשונג וועגען די צוויי בריעף

עני האט באמערקט אויפ'ן טיש צוויי בריעף, זי האט איבערגעלעזען די קאנווערטען און האט געזעהן ווי איין בריעף איז אדרעסירט צום פאטער, און איינער צו לארד אסבורן, צום חתן.

— וואס זאל מען יעצט טאן? — האט זי געפרעגט לארד פרענסיס, צייגענדיג איהם די בריעף. דיזע בריעף זענען שוין געווים א סימן אז זי איז אוועק! וואס טוט מען?...

— איהר שווייגט דערווייל, — האט לארד דארענטאן געזאגט, קוקענדיג אויף די אורעסען. — איך וועל זעהן זעהן דעם אלטען.

דאס הארץ האט איהם געקלאפט ווי אן אומרוה, ווען ער איז אריינגעגאנגען מיט צום אלטען אין צימער. דער גרייז גרויער לארד האט א קוק געטאן אויף איהם מיט א לוסטיגען שמייכעל.

— איז שוין אלעס פארטיג? — האט ער איהם געפרעגט, — איך האב מורא מיר וועלען זיין צו שפעט. וואס שפעטיגט זיך דארטען רייזעלע? וואס מיט זי?

לארד דארענטאן איז צוגעגאנגען צו זיין קרוב אין האט ארויסגעלייגט די האנט אויף זיינע פלייצעס.

— איך האב מורא. — האט ער גע־לאסען געזאגט. — אז איך קום צו אייך יעצט מיט שלעכטע נייעס.

— שלעכטע נייעס? — האט דער אלטער לארד אויסגעשריען דערשראקען.

— ווארום? וואס מיינסטו? וואס פאר א נייעס? פרייגק! די טארסט ניט קו־מען צו מיר מיט שלעכטע נייעס. ווען ביי מיר איז אזא שמחה. אין טאג פון רייזעלע'ס חופה וויל איך קיין שלעכטע בשורות ניט הערען!

— ליעבער לארד, איך האב מורא אז מיר וועלען הייגט אין גאנצען קיין חופה ניט האבען. לעזט זייט מוחל אי־בער דיזען בריעף.

דעם אלטען'ס געזיכט איז באלד פארענדערט געווארען גלייך ווי ער האט דערקענט רייזעלע'ס האנטשריפט.

— א בריעף פון רייזעלען? — האט ער געזאגט פארוואונדערט. — וואס קאן דאס באדייטען?

ער איז געווארען בלאס ווי קרייד און די הענט האבען איהם שרעקליך גע־ציטערט ווען ער האט זיך גענומען עפע־נען דעם קאנווערט.

— איך וואלט וועלען אייך פארבאר־רייטען, — האט לארד דארענטאן גע־זאגט, — אבער איך ווייס ניט ווי אזוי. ראזע'ס חופה וועט הייגט ניט זיין ווייל ראזע איז ניטא.

— ניטא, — האט דער לארד מע־כאניש ווידערהאלט.

ער האט געעפענט דעם בריעף און האט איהם געלעזען. לארד דארענטאן האט געזעהן ווי ביים אלטען האבען זיך געשטעלט טרעהרען אין די אויגען.

— איך פארשטעה ניט, — האט דער אלטער געזאגט, — אזוי זאל מיר גאט העלפען, אז איך פארשטעה ניט. לעז עס דיר, פריינק!

לארד דארענטאן האט געלעזען:

„מיין טייערער פאטער! ווען דו וועסט דערהערען די שרעקליכע בשורה הייגט, זאלסטו געדענקען אז איך האב עס נעטאן ווייל איך האב געמוזט. ניט ווייל איך האב געוואלט. איך בין זיך מודה, און מיין שטראף וועט זיין א לעבענדיגער טויט. איך פארלאז מיין ליעבהאבער וועלכער האט געדארפט וועג־רען מיין מאן, איך האט פארלאזט דיך, מיין טייערער פאטער, און וועל דיך שוין אין מיין לעבען קיינמאל ניט זעהן. פאר־צייהע מיר אויב דו קענסט, פארגעס אז מיר; זאל זיך דיר איסווייזען, אז איך בין קיינמאל ניט געבוירען געווארען.

דיין אומגליקליכע טאכטער".

וואס טוט זיך דא?

— וואס מיינט עס?- איך פאר־שטעה ניט! — האט דער אלטער אויס־געריפען און האט געציטערט מיט'ן גאנ־צען קערפער ווי א בלאט.

— איך פארשטעה אויך ניט, — האט לארד דארענטאן געזאגט.

— „אונגליקליכע טאכטער", — האט דער אלטער געזאגט. — ווארום איז זי אונגליקליך? בריינק, דא מוז זיין א שרעקליכע געהיימניס! וואס פאר א שרעקליכע בשורה וועל איך הייגט הע־רען? צי מיינט דאס די בשורה פון איהר אנטלייפען, אדער עפעס נאך אז אומגליק? איך וועל עס ניט אריבער־טראגען!... וואס טוט זיך דא, רבונו של עולם?

— עס וואונדערט מיך אויך אזוי ווי אייך, אבער איין זאך איז זיכער — ראזע איז פארשוואונדען, און די חופה וועט הייגט ניט זיין.

דער אלטער האט פארדעקט זיין גע־זיכט מיט די הענט און האט זיך צע־וויינט אויפ'ן קול.

— וואס זאגסטו פריינק?! וואס רעדסטו? וואס הייסט זי איז אוועק און קיין חופה וועט ניט זיין!? אלע געסט זענען שוין דא, די קערעדזשעס שטעהען און וואר־טען, די חופה־וועטעשערע איז שוין פארטיג, דער פאסטער שטעהט שוין ביים אלטאר גרייט, דער חתן וואר־טט נע־בען טעמפעל! וואס הייסט די חופה וועט ניט זיין? פריינק, זאג איך בעט דיך, וואס פאר אן אומגליק האט דא פאסירט?

(ווערט פארנעזעצט)

בעז וועלש אין לאו'ס טעאטער

אין לאו'ס טעאטער איז הייגטיגע וואך דער חויפט אטרעקשאן בען וועלש.

פאר די אידישע וועלט איז באזונ־דערס ווערט צו וויסען, אז בען וועלש איז א איד, איז דורך א צופאל בלייבן גע־וואר־ען און דאך ניט אויפגעגעבען זיין קאריערע פון דער ביהנע, וואו ער מאכט נאך אלץ גרויס ערפאלג.

בען וועלש זעלבסט דערצעהלט פון זיינע צרות. אין דער צייט ווען ער זעלבסט אנדערע צו לאכען, טרייערט ער זעלבסט אויף זיין גורל, ווייסענדיג די לאנג אין וועלכער ער געפינט זיך.

אלס טעאטער אטרעקשאן רעכענט מען זיך שטארק מיט איהם, און זיין רע־פוטאציע אויף דער ביהנע איז גוט גענוג אנצוהאלטען געפאקטע הייזער.

ער ערוואר־טעט הייגטיגע וואך פיע־לע אידישע באזוכער אין לאו'ס טעאטער.

פינקסטליך און ראיעל

ווען איהר זעגט געזונדס אדער חלילה קראנק

בעגנס דראג סטאר
375 ספעריינע עוועניו
(2 טיהרען פון סיפעל סטריט)
וועט אייך ריכטיג באדיענען.
די בעסטע ארטיקלען וואס איהר דארפט נור אין א דראג סטאר.

פרעסקריפשאנס
ווערען פארזיכטיג געמאכט און אפגעשיקט אהיים.
טעלעפאן טריניטי 2643

LEON BENN, Phm. B.
Prescription Specialist

אינשורענס פאר.
פייער, בארגלערי פלייט גלאסס
עקסידענט און סיקנעס אטאמאביל, לייף
קענס איהר באקומען דורך
הזן קאפלאן און זוהן
ספעשעל רעפרעזענטאטיוס פאר די
קראון לייף אינשורענס קאמפאני
11 קאלבארן סט.
טעלעפאן עלגין 5893
וואוינונג 458 בראנזוויק עוו.
טעלעפאן הילקרעסט 8332

פארלוירען שבת ביינאכט ביים רבין אין שוהל אויף סיסעל סטריט א פאר טשאטקעס. דאס באלאנגט צו א ארעמער פרוי און דער געפינער וועט האבען א גרויסע מצוה עס אומצוקעהרען. נאכפרעגען 78 פאליווען סטריט.
8331)

צו אלע אידען!
Hon. James MURDOCK

בעט אלע אידען, וועלכע זעגען ניט אויפ'ן וואוטערס ליסט צו געדענקען, אז

מארגען איז דער לעצטער טאג

צו ראטעזיען דעם וואוט
רעדזשיסטרירט זיך אין:
2850 דאנדעס וו.
געדענקט עס!

האב. דזשיימס
סויידאק
מיניסטער פון ארבייט
ליבעראלער קאנדידאט
בעט די אידישע וועהלער פונ'ם
היי-פארק ריידינג
צו שטימען און ערוועהלען איהם אלס זייער מיטגליעד פאר'ן געסעטען פארלאמענט.

צו פארענטען.
To Let

צו פארענטען א הויז אויף דיארק־סטריט, אלע קאנווייניענס. פרעגען 360 קווין וועסט.
337-10-13)

צו פארענטען א גראסערי סטאר מיט פענסרי דריי רומס און עלעקטריק באהיי צוגג 36 פהיבי סטריט. נאכפרעגען סטאלבערג.
8352-10-14)

צו פארענטען אן 8 רומיגע בריק הויז, גרענדזש שעפען, פוירנים, עלעק־טריק, ביי דעקאריטס. 39 דאלאר א מאנ־נאט. פרעגען מר. שווארץ טרינידי 2511.
8342)

3 רומס צו פארענטען אלע קאנ־וויניענס טעלעפאן 54 בראנזוויק עוועניו.
8333)

צו פארענטען א פלעט פון 4 רומס ביי דעקאריטעט, עלעקטריק פיקטשורס, אלע קאנווייניענס, סינק פרעגען 42 הענרי סטריט.
8338-10-18)

צו פארענטען א שעהנע פארנישט הויז דאנדסטערד מיט אדער אהן באדד. פרעגען 2 היקארי סטריט. ערשטע סטריט וועסט פון דעניסאן עוועניו.
364-10-14)

צו פארענטען א שעהן הויז אויף מיקאל סטריט ניער גרענדזש ראד און א הויז אויף בראנזוויק עוו. ניער קאלעדזש אלע קאנווייניענס הארדוואר פלארס האט־וואטער היטינג. בייליג פרעגען עדלייד 4605.
8347-10115)

צו פארענטען 2 זעהר שעהנע פאר־נישט רומס מיט אלע קאנווייניענס, וואר־ים טעלעפאן צום נוצען. טעלעפאר טרינידי J 9577 25 ראם סטריט.
358-10-13)

ראזענס הייז קלעס דעליקאטעסען און לאנטש רום איבערגעגעבען, א שעהן פלאץ קאן ניט אטענרען אויף א פעקטארי צו פארענטען אין זעלבען פלאץ פרעגען 376 קאלעדזש סטריט.
360-10-13)

צו פארענטען א פלעט פון 3 רומס מיט אלע קאנווייניענס סוגס און קיטשען עלעקטריק, טעלעפאן 163 בארדען סטריט נעבען טעקניקעל סקול.
362-10-14)

זעהט! 212 מאנטהאן ביי קאלעדזש 8 רומס, סאליד בריק הויז מיט אלע פלארס הארדוואיס, אויך 3 שטיק ווייסע ענעמעל באט, אלע גוטע סייז רומס, האט א לאט 18 ביי 110, צו א פרייוואטע לעען קוכיע און זעהט דיזען באר־גיין. איינגע־מוכער וועט עס אייך צייגען, מען פאר־קויפט וגראנ, וועט נעהמען $5800 מיט טויזענט דאלאר קעש. בליינדס און טייל עלעקטריק פיקטשורס געהען מיט דיזער פראפערטי פאר דעם פרייז.

Wellwood & Company
וועלוואוד און קאמפאני,
קענווואוד 1498.
364-10-13)

6 רומיגע הויז צו פארענטען אויף 75 קלינטאן נארט אף קאלעדזש אלע קאנווייניענס, פעפערעט גען סינק אפ־מטעלין פרענען 806 קאלעדזש סטריט. לאמפארד 4395
8334-10-15)

3 פיינער סאליד בריק נארדשעס צו פארענטען אלע קאנווייניעס 36 הענרי סטריט
839-10-15)

צו פארענטען בייליג א שעהנע ליב־טיגע וואר־מע הויז אלע קאנווייניענס 2 סינקס אנדחל טאבס, נייער פוירנים, שליסעל 37 מיידזשאר סטריט
8350)

צו פארענטען א 10 רומיגע הויז אין 62 בעווערלי סטריט דער אפגעהמער האט גוטען שאנס ארויסצונעהמען די רענט ווייל 5 רומס זאגען פארענט און ברענ־גען אריין, 60 דאלאר א מאנאט און 5 רומס פאר זיך
834910-15)

צו פארענטען אויף סיסעל סטריט אן 8 רומיגע הויז מיט א גארדזש מיט אלע קאנווייניענס, שעהן דעקאריטס, גרויסער יארד און וואר־ענדע, טעלעפאן טרינידי 7545.
834810-14

טעות אויסבעסערונג

איז די קוויטירונג פון מאונט סיני האספיטאל איז פארבייטען געווארען דער נאמען פון מר. סינגער אלס מר. סנינ.

די 7 דאלאר פון מר. באלטער זענע, געזאמעלט געווארען ביי א ברית ביי מר. און מרס. סלוצקי אין 171 וולקיר עוו.

ווערן געזוכט

אלע די יענגע וועלבע האבען גע־זעהן דעם עקסירענט פרייטאג 6.15 אוועגט, קארנער דאנדעס און בעווערלי סטריט, רון מום באדעשטיין, וועלבע א קאר האט צובראכען א פוס, ווערען גע־בעטען זיך צו מעלדען אין 35 הענרי סטריט אלס עדזת.
8346)

סויפען און פערסויפען

צו פארקויפען א גראסערי, סיגאר און קאנדעקשאנערי פארנער סטאר, מוז צלייך פארקויפט ווערען אורזאכע קראנק־הייט, טוט גוטע ביזנעס. אירעש און קריסטליכער טרייד. פרעגען 272 קווין וועסט.
349-10-14)

צו פארענטען 2 רומס מיט אלע קאנווייניענס, טעלעפאן צו נוצען. אויך א גאראדזש. פרעגען 234 יוקליד עוועניו.
8330-10-13)

איבערצונעבען א גוט געהענדיגע ביזנעס מיט אדער אהן סטאק אדער א טייל אדער די פיקטשורס. בייליג רענט, גוטע וואוינונג. אורזאכע נעהט אין האלי־סייל ביזנעס. פרעגען א. קאהען 292 קווין וועסט, עדלייד 2660.
8325-10-13)

צו פארקויפען א קליינינג און פרעס־סינג סטאר נאכפרעגען 5. ווייס און סאמס 135 סענט פעטריק סטריט.
359-10-13)

5500 הונדערט סאליד בריק 8 גרויס־סע ליכטיגע רומס טרו האל אוק פלארס, 3 פיס ווייס ענעמאל באד 2 מאנטעלס ווייסע לאנדרי טאבס בעסטע קאנדישאן 8 הונדערט קעש. 7 טויזענט האט מען געאפערט פאר דיזער חויז. אפאינטמענט ביים טעלעפאן דוש. ר. דיין, לאמבארד 4181.
370)

צו פארקויפען שאו קייסעס וואל קייסעס און פעקטארי העמסטטשער סער־דזשער, 2 סאינג מאשינען מיט טייבעלס, האלב הארספאוער סענטשורי מאטאר מוז פארקויפט ווערען ביז צוהן טעג. איינגע־טימער געהט ארויס פון ביזנעס.
פרעגען 2215 דאנפארט עוועניו.
8345-10-15)

ווען פארקויפען בייליג א זומער הויס אין איילענד. פרעגען 1 אנניארא עוועניו סענטער איילענד. שיפען געהען אלע שטונדע.
8336)

צו פארקויפען אן אייז קרים פארלאר פארען פלאץ פאר גראסערי סטאר אין גר־טען אידישען נעגענד, גרויסער בארגיין אורזאכע פארלאזט טארנטא. טעלעפאן טרינידי J 3431.
365?10-15

א גרויסער בארגיין. צו פארקויפען א הויז אין 152 פיינווארד עוועניו 7 רומס סאליד בריק סייד דרייוו און גאראדזש, האוזוואוד דורכאויס. קויפען צו איבער־נעהמען מארטגייידזש. זעהט דיזעזע הייס און רעדט עס איבער מיט לאיער ביזנע־בוים קווין און בעי. טויזענט דאלאר ריי־דאשאן צום ריכטיגען פערזאן.
8343-10-15)

דעווענפארט ראאד ספעשעל

7500 — דיטעטשד, 8 גרויסע רומס, סאליד בריק, א פלייט דאך, א האל דורך אויס, הארדוואוד פלארס, הייסע וואסער היטינג, 3 שטיקער באד, שטיינערנער קעלער, ווארענדע און באלקאני, 6 גא־ראזשעס, אלע גוט פארדונגען. טערמס אראנזשירט. בארגיין.

WIGLEY
49 סטראטמאר בילדינג
דזשיראדד 9767
8341-10-14)

לואיס ווייגער
דער אידישער יוניטן
סייל פיינטער
פון 74 דאנדעס וועסט
האט נעמומען נאך 559 בעי סט.
נעבען דאנדעס.
טעלעפאן עדלייד 8369

באקאנטמאכונג
מיר זענען פארבייטען צו באזארגען פאר אייך
קויהלען ארדערס
שנעל און ראיעל פון
ענס, סטאוו, נאט, פי און קאוק
גוטע און הארטע קויהלען.
United Coal Co.
Ft. of Berkeley St
טעלעפאנס 7278 | מעין 7279

מיידלאד און ווייבלאד
ארדערס אייערע יום טוב סוטס און דרעסעס ביי דער באוואוסטער דרעס־מאכערין
מרס. גלאסמאן
די בעסטע ווארע און די גייעסטע סטייל, צו די בילינגסטע פרייזען.
איהר קענט אויך ארדערען מיט אייערע ווארע נעמאכט גוט און בילינג.
מרס. גלאסמאן
16 בעלוויו עוועניו
טעלעפאן טרינידי J 0538
7062-9-24)

נעלט צו אנטלייען
אויב איהר דארפט געלט אויף ערש־טע, צווייטע אדער דריטע מארט־גיידזשעס סעקיוריטי, טעלעפאנירט אדער זעהט מיר.
מ. קאבלענס
A 20 פארליל סטריט.
טעלעפאן טריניטי M 3003

פארלאנגט
פארלאנגט א יונגע מיידעל צו לייכטע הויז ארבייט. קיינע קינדער. דארף קענען קאכען, ווי אויך ריידען ענגליש פרעגען ביי טעלעפאן עדלייד 3967 מר. ווייגברג.

פארלאנגט א מיידעל פאר הויז ארבייט, גוט געצאהלט אין א גוטע היים ביי א קליינער פאמיליע. פרע־גען ביי טעלעפאן דושענקשאן 2018.

פלאסטערין ריפיירינג פון אלע זאכען. הארקאן 2736.
8284)

פארלאנגט א ווייטער אדער ווייטערין צו גאלדבערגס רעסטאראן. פרעגען 462 בעי סטריט.
8298-10-14)

פארלאנגט א מיידעל אלס באטען האל טעקער, עקספיריענס אדער צו לערנען. פרעגען ס. בלום 261 קווין סט. וועסט, ערשטער פלאר.
8340-10-14)

פארלאנגט אן אנשטענדיגע פרוי פאר איין וואך צייט צו אטענדען א 17 מאנאט־ליכע בייבי פרעגען 317 שאה סטריט.
8337-10-14)
8337)

פארלאנגט א מיידעל אדער פרוי פאר הויז ארבייט קליינע פאמיליע. טע־לעפאן הילקרעסט G 7678 נאך 6 אוועגנס
8335-10-14)

פארלאנגט צו קויפען סקרעפ אוטא טייערס העכסטע פריינען בעצאהלט, 24 מערסער סטריט.
8332-10-14)

פארלאנגט אן עקספיריענסד קלערק צו מענס קלאדינג סטאר פרעגען 61 קווין וועסט.
367)

פארלאנגט א קעכין וועלכע קען ריי־דען ענגליש בעסטע באצאהלונג פרעגען מרס. מילער 2 טשעסטנאט פארק נעבען יאנג סטריט
366-10-14)

פארלאנגט אן אפערייטאר צו קאוטס זאל אויף זיין גוט אויף סילקענע דרעסעס פרעגען 802 סענט קלעיד וועסט.
368

פארלאנגט א מיידעל אדער א פרוי צו הויז ארבייט א גוטע היים גוט באר־צאהלט. פרעגען 104 ביטרייס סטריט.
372-10-15)

עקספיריענסד פאר קאטער פאר־לאנגט פרעגען קאנסאן פאר קאמפאניע 158 דושאהן סטריט.
371)

פארלאנגט א יונגע מיידעל פאר לייכטע הויז ארבייט און צו אטענדען א ביבי מוז זיין עקספיריענס. פרעגען 195 בעווערלי. טעלעפאן טריניטי W 7310
8351

פארט טיים בוקיפינג פאזישאנס פארלאנגט, וועט עפענען גייע עפעס בי־בער פאר קליינע קאנסערנס ארבייט וועט געטאן ווערען ביי מענשען וואס האר־בען פיעלע יאהרען עקספיריענס.
שרייבט זשורנאל באקס 924.
834410-14)

פאטראניזיט די אינצינגע אידי־שע ווינדאו סלינינג מאמפאני

מיר אטענדען צו אלערהאנד הויז, פענסטערס, אפיסעס און סטאר קליינינג בעסטע ארבייט צו די בילינגסטע פריי זען. מיר מאכען קאנטראקטען מיט־נאטליך און יעהר־ליך. 422 בעי סטריט. טעלעפאן ארדעלייד 8087.

NEW YORK WINDOW CLEANING CO
422 BAY ST

פייפער הענינינג און פיינטינג
איך מאך די בעסטע דזשאב אין פיינטינג און פייפער הענינג. גוט און בילינג. בעסטע צופריעדענהייט. טעלעפאנ־ניט גלייך. טריניטי F 8316.
מ. קירשענבוים, 100 דענינסאן עוו.
7157-9-23)

פארקויפט אן ראיעל
ווען איהר זעגט געזונדס אדער חלילה קראנק
בענגס דראג סטאר
375 ספעריינע עוועניו
(2 טיהרען פון סיפעל סטריט)
וועט אייך ריכטיג באדיענען.
די בעסטע ארטיקלען וואס איהר דארפט נור אין א דראג סטאר.

פרעסקריפשאנס
ווערען פארזיכטיג געמאכט און אפגעשיקט אהיים.
טעלעפאן טריניטי 2643

LEON BENN, Phm. B.
Prescription Specialist

אינשורענס פאר.
פייער, בארגלערי פלייט גלאסס
עקסידענט און סיקנעס אטאמאביל, לייף
קענס איהר באקומען דורך
הזן קאפלאן און זוהן
ספעשעל רעפרעזענטאטיוס פאר די
קראון לייף אינשורענס קאמפאני
11 קאלבארן סט.
טעלעפאן עלגין 5893
וואוינונג 458 בראנזוויק עוו.
טעלעפאן הילקרעסט 8332

פארלוירען שבת ביינאכט ביים רבין אין שוהל אויף סיסעל סטריט א פאר טשאטקעס. דאס באלאנגט צו א ארעמער פרוי און דער געפינער וועט האבען א גרויסע מצוה עס אומצוקעהרען. נאכפרע־גען 78 פאליווען סטריט.
8331)

צו אלע אידען!
Hon. James MURDOCK

בעט אלע אידען, וועלכע זעגען ניט אויפ'ן וואוטערס ליסט צו געדענקען, אז

מארגען איז דער לעצטער טאג

צו ראטעזיען דעם וואוט
רעדזשיסטרירט זיך אין:
2850 דאנדעס וו.
געדענקט עס!

האב. דזשיימס
סויידאק
מיניסטער פון ארבייט
ליבעראלער קאנדידאט
בעט די אידישע וועהלער פונ'ם
היי-פארק ריידינג
צו שטימען און ערוועהלען איהם אלס זייער מיטגליעד פאר'ן געסעטען פארלאמענט.

צו פארענטען.
To Let

צו פארענטען א הויז אויף דיארק־סטריט, אלע קאנווייניענס. פרעגען 360 קווין וועסט.
337-10-13)

צו פארענטען א גראסערי סטאר מיט פענסרי דריי רומס און עלעקטריק באהיי צוגג 36 פהיבי סטריט. נאכפרעגען סטאלבערג.
8352-10-14)

צו פארענטען אן 8 רומיגע בריק הויז, גרענדזש שעפען, פוירנים, עלעק־טריק, ביי דעקאריטס. 39 דאלאר א מאנ־נאט. פרעגען מר. שווארץ טרינידי 2511.
8342)

3 רומס צו פארענטען אלע קאנ־וויניענס טעלעפאן 54 בראנזוויק עוועניו.
8333)

צו פארענטען א פלעט פון 4 רומס ביי דעקאריטעט, עלעקטריק פיקטשורס, אלע קאנווייניענס, סינק פרעגען 42 הענרי סטריט.
8338-10-18)

צו פארענטען א שעהנע פארנישט הויז דאנדסטערד מיט אדער אהן באדד. פרעגען 2 היקארי סטריט. ערשטע סטריט וועסט פון דעניסאן עוועניו.
364-10-14)

צו פארענטען א שעהן הויז אויף מיקאל סטריט ניער גרענדזש ראד און א הויז אויף בראנזוויק עוו. ניער קאלעדזש אלע קאנווייניענס הארדוואר פלארס האט־וואטער היטינג. בייליג פרעגען עדלייד 4605.
8347-10115)

צו פארענטען 2 זעהר שעהנע פאר־נישט רומס מיט אלע קאנווייניענס, וואר־ים טעלעפאן צום נוצען. טעלעפאר טרינידי J 9577 25 ראם סטריט.
358-10-13)

ראזענס הייז קלעס דעליקאטעסען און לאנטש רום איבערגעגעבען, א שעהן פלאץ קאן ניט אטענרען אויף א פעקטארי צו פארענטען אין זעלבען פלאץ פרעגען 376 קאלעדזש סטריט.
360-10-13)

צו פארענטען א פלעט פון 3 רומס מיט אלע קאנווייניענס סוגס און קיטשען עלעקטריק, טעלעפאן 163 בארדען סטריט נעבען טעקניקעל סקול.
362-10-14)

זעהט! 212 מאנטהאן ביי קאלעדזש 8 רומס, סאליד בריק הויז מיט אלע פלארס הארדוואיס, אויך 3 שטיק ווייסע ענעמעל באט, אלע גוטע סייז רומס, האט א לאט 18 ביי 110, צו א פרייוואטע לעען קוכיע און זעהט דיזען באר־גיין. איינגע־מוכער וועט עס אייך צייגען, מען פאר־קויפט וגראנ, וועט נעהמען $5800 מיט טויזענט דאלאר קעש. בליינדס און טייל עלעקטריק פיקטשורס געהען מיט דיזער פראפערטי פאר דעם פרייז.

Wellwood & Company
וועלוואוד און קאמפאני,
קענווואוד 1498.
364-10-13)

6 רומיגע הויז צו פארענטען אויף 75 קלינטאן נארט אף קאלעדזש אלע קאנווייניענס, פעפערעט גען סינק אפ־מטעלין פרענען 806 קאלעדזש סטריט. לאמפארד 4395
8334-10-15)

3 פיינער סאליד בריק נארדשעס צו פארענטען אלע קאנווייניעס 36 הענרי סטריט
839-10-15)

צו פארענטען בייליג א שעהנע ליב־טיגע וואר־מע הויז אלע קאנווייניענס 2 סינקס אנדחל טאבס, נייער פוירנים, שליסעל 37 מיידזשאר סטריט
8350)

צו פארענטען א 10 רומיגע הויז אין 62 בעווערלי סטריט דער אפגעהמער האט גוטען שאנס ארויסצונעהמען די רענט ווייל 5 רומס זאגען פארענט און ברענ־גען אריין, 60 דאלאר א מאנאט און 5 רומס פאר זיך
834910-15)

צו פארענטען אויף סיסעל סטריט אן 8 רומיגע הויז מיט א גארדזש מיט אלע קאנווייניענס, שעהן דעקאריטס, גרויסער יארד און וואר־ענדע, טעלעפאן טרינידי 7545.
834810-14

טעות אויסבעסערונג

איז די קוויטירונג פון מאונט סיני האספיטאל איז פארבייטען געווארען דער נאמען פון מר. סינגער אלס מר. סנינ.

די 7 דאלאר פון מר. באלטער זענע, געזאמעלט געווארען ביי א ברית ביי מר. און מרס. סלוצקי אין 171 וולקיר עוו.

ווערן געזוכט

אלע די יענגע וועלבע האבען גע־זעהן דעם עקסירענט פרייטאג 6.15 אוועגט, קארנער דאנדעס און בעווערלי סטריט, רון מום באדעשטיין, וועלבע א קאר האט צובראכען א פוס, ווערען גע־בעטען זיך צו מעלדען אין 35 הענרי סטריט אלס עדזת.
8346)

נעלט צו אנטלייען
אויב איהר דארפט געלט אויף ערש־טע, צווייטע אדער דריטע מארט־גיידזשעס סעקיוריטי, טעלעפאנירט אדער זעהט מיר.
מ. קאבלענס
A 20 פארליל סטריט.
טעלעפאן טריניטי M 3003

פארלאנגט
פארלאנגט א יונגע מיידעל צו לייכטע הויז ארבייט. קיינע קינדער. דארף קענען קאכען, ווי אויך ריידען ענגליש פרע־גען ביי טעלעפאן עדלייד 3967 מר. ווייגברג.

פארלאנגט א מיידעל פאר הויז ארבייט, גוט געצאהלט אין א גוטע היים בי