談橫縱

北京辯論「智力投資」問題

歐陽雨

最近在北京召開「人大」、「政協」會議期間，各界代表發言相當熱烈，據說所提意見佔四分之一是有關發展教育和智力投資問題，許多代表對「國務院」的教育開支方案提出尖銳的批評，迫使中共當局不得不重新檢討當前輕視智力投資的方針政策。

大陸著名社會學家費孝通教授在「政協會」的講話中，呼籲中共當局重視智力開發，提高智力投資，實行初等義務教育。他要求在規定國家預算時，應把教育經費的比例，首先按需要固定下來，然後有餘力才搞別的事業。他表示，在當前世界各國，教育經費的比例在國家預算中均佔百分之十五以上；而以一九八二年來說，中國只佔百分之十。他問道：「教育經費比例不能提高，是不是由於其他項目的投資比例壓不下來所致呢？」費孝通還指出，據去年人口普查，全國文盲和半文盲的人數竟達到二億三千五百萬，幾乎四個人中有一個不識字或不大識字的人。這是個驚心動魄的數字！我們一定要有點臥薪嘗膽的精神，不消滅這個數目寢食不安。我們寧願節衣縮食，也要下決心使我們的民族一代比一代強。他的意見得到了委員們的熱烈支持。這反映了中國大陸千萬人的心聲。

雖然大陸在校學生有二億人，但是目前大陸中小學教育和大學教育都趕不上時代的要求。小學雖說普及率達百分之九十三，但能讀到畢業的只有六、七成，半途輟學的便變成文盲或半文盲。初中畢業生有一半不能升學；高中畢業生只有百分之五可以升上大學。去年在校大學生爲一三〇萬人。按人口平均計算，大陸在校大學生，每萬人中只有十三人，比印度還不如。因此學有專長的知識分子在人口比例中甚低。據八二年人口普查資料，在大陸二十九個省、市、自治區中，具有大學文化程度的知識分子只有五百九十九萬人，僅佔總人口的百分之零點六，在二十五歲以上人口中約佔百分之零點九。一百個人中還沒有一個大學畢業生，這是很少很少的比例。聯合國科教文組織年鑒記載，受過高等教育的在二十五歲以上的人口總數中所佔的比例，日本一九七〇年是百分之五點五，一九八〇年達百分之十四以上；美國一九七〇年是百分之二十一點一，一九七九年達百分之三十一點一；蘇聯的統計是，佔二十歲以上人口總數的比例，一九七〇年爲百分之七點二。相比之下，中國文化落後面貌一清二楚。難怪大陸有識之士大聲疾呼，要加快智力投資了。

盡管中共當局說，近年對智力投資已相當重視，在這方面的開支已比過去大增，八二年比八一年增加了二十五億元，但是，跟工農業的投資相比，文化教育的投資仍然遜色。在去年舉行的中共第十二次黨大會，曾把發展農業、交通能源、智力投資列爲「經濟建設三大戰略重點」。稍後「五屆人代會」通過第六個五年計劃中，又提高文化教育事業的開支比例。然而，總的來說，這個重點仍然不夠份量。例如，在新五年計劃中，整個智力投資（包括教育、科學、文化、衛生、體育等的費用）只佔財政總支出的百分之十五點九，在基本建設投資中，能源投資近六百億，交通投資近三百億，農業一百四十一億，非重點的輕紡工業、冶金工業、化生世界政治的影響。

八億農民的技術、文化和科學水平仍還低得不能令人滿意。目前中國農村絕大部分的勞動仍靠人力來完成；高效率的國營農場、肥料、農葯和合理生產方法的知識甚至還不具備。但是，同其他社會主義國家經濟管理者不同的是：中國官員和經濟專家們公開談論這些情況，並公開地進行爭論。

可以認爲，今天在中國農村正在進行的，是一場「靜悄悄的革命」。它既是對同樣自稱爲社會主義的「蘇聯型」體制國家提出了新的意識形態挑戰；對其他發展中國家來說，也將成爲一個值得注意的範例。從中期的觀點看，也將發

譯文

中國大陸農村戲劇性變化

西德「法蘭克福評論報」吳定節譯

近年來，中國農村發生了眞正的戲劇性變化。在過去兩年裡，國家的經濟組織直接同農戶訂立生產與價格的合同，把家庭成員加上去有着八億人口的農民向國家收購公司和管理部門提供一定數量的各種產品，換回現金並可自由支配盈餘。

然而這種情況跟以往完全不同。過去，中國農村存在的結構，是使已經成爲農業工人的單個農民失去了對本身勞動的興趣，以致他們不管實際收成如何坐在庄稼地裡混過必須的八小時，最後的生產和收益要少于在合理分工情況下不需花多大力氣就能得到的東西。這種農村結構，現在已不復存在了。在今天的新制度下，農民的相對解放帶來了生產的躍進，出現了簡直是過于豐富的市場以及農民生活水平的迅速提高。

不過，中國的經濟計劃人員當然也知道

皇室村

售價由七萬二千五元起

三睡房城市屋及兩睡房或三睡房花園柏文・設備包括：全新三件頭GE牌電器用具，不同顏色觀地氈，磚砌火爐，室內游泳池及蒸氣浴，地下停車場及官庭式文娛中心。

Tudor Village

Priced from $72,500

3-bdrm. townhouse & 2 & 3-bdrm. garden apts. FEATURES: 3 new G.E. appliances, colour co-ordinated plush carpet throughout, brick wood-burning fireplace, indoor pool & saunas, U/G parking. Tudor Inn Rec. Centre.

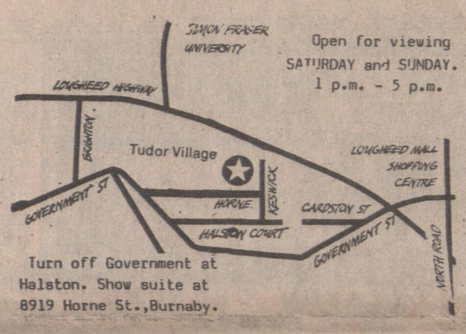

Open for viewing SATURDAY and SUNDAY. 1 p.m. - 5 p.m.

Turn off Government at Halston. Show suite at 8919 Horne St., Burnaby.

Office 421-7708 or 689-4033 after 5 p.m. 521-3034

陳宗怡 ANDY C. CHAN

百信實業有限公司 Perfection Realty Ltd.

213-119 W. PENDER ST. VANCOUVER B. C.

公司電話：684-8025　住家：298-8555

七月新盤

唐人街建派亞街相連兩條地吉▲合共平理文▲柏新▲價尺，二萬收一四▲物方兩▲九人八一▲二，尺年▲價新柏▲合，吉▲
十可之孖孖新、油漆，自住出租價錢屋十八組一區一流柏項睡地管房位，制，，位，內一十開外組三街兩街夾睡房屋組。一睡小街只，及本尚主尺兩乃磨。學庫廳十九，位全機十可街之派亞街或四組，價錢屋條
百廣廚廁所各自門戶，出租睡房、全部廚房、廁所，上下各兩
百萬餘
千萬交通士一四千修單通，五，十廳十九，位全機十可街之派亞街或四組，價錢屋條
萬餘
千萬交通士一四千修單通，五，十廳十九，位全機十可街之派亞街或四組，價錢屋條
萬餘
千萬交通士一四千修單通，五，十廳十九，位全機十可街之派亞街或四組，價錢屋條
萬餘
千萬交通士一四千修單通，五，十廳十九，位全機十可街之派亞街或四組，價錢屋條
萬餘
千萬交通士一四千修單通，五，十廳十九，位全機十可街之派亞街或四組，價錢屋條
萬餘
千萬交通士一四千修單通，五，十廳十九，位全機十可街之派亞街或四組，價錢屋條
萬餘
千萬交通士一四千修單通，五，十廳十九，位全機十可街之派亞街或四組，價錢屋條
萬餘
千萬交通士一四千修單通，五，十廳十九，位全機十可街之派亞街或四組，價錢屋條
萬餘
千萬交通士一四千修單通，五，十廳十九，位全機十可街之派亞街或四組，價錢屋條
萬餘
千萬交通士一四千修單通，五，十廳十九，位全機十可街之派亞街或四組，價錢屋條
萬餘
千萬交通士一四千修單通，五，十廳十九，位全機十可街之派亞街或四組，價錢屋條
萬餘
千萬交通士一四千修單通，五，十廳十九，位全機十可街之派亞街或四組，價錢屋條
萬餘

DOGWOOD RLTY 多活實業公司

胡鶴洲 KEN WU

公司電話：876-8841　住家電話：420-1851　420-4962

商業樓

8. 商業兩舖位，樓上觀住家，四年新磚樓，急賣廿四萬，可開餐室，右鄰快速車站。
9. 戰士街商業樓兩層十五萬
△東區柏文十組17年新，年入四萬，交通便，四十四萬。
△京士威商業樓兩層，樓上住家廿五萬抵買。
△柏文廿四組，每組四萬余。

生意

5. 旺區大雜碎館四舖位，租平年期長，百余座位有酒牌，特價九萬元。
6. 喜士定46位兩個舖位，租期好日營三百余，特價五萬
7. 喜士定牛扒西餐館，七十二位有酒牌，地旺租期好，七萬元
△果舖連屋三層九房，另有舖一間，日營三百，讓十四萬九
△六年新城市屋，兩層三房兩廳，屋內美觀，七萬五。
△近BNE新屋，土庫完成，十四萬二。
△七街東二四三二石米屋，有四房，連土庫，平整足辣，好地點，交通便，十萬九千。
△新屋兩間剛完成，土庫有兩房東28街，3139號近蘭夫街口取價特平十六萬五千元每日下午開放。
△新屋乃磨夾八街，土庫完成，風景美，交通便，十七萬。
△京士威乃磨五房，兩廳，西人保養如新，交通便，十二萬七

UNITED REALTY LTD.

3879 OAK ST. VAN.

公司：736-3831

Richard Ning 任先生

傳呼機687-7711 #7575

△唐番餐館，京士威夾會拔，五十個座位，開價四萬五。
△唐人街　屋地，37尺，可代建。
△近唐人埠，兩房一廳，土庫完成，地細，開價八萬余。
△西區　屋，有土庫，收千二元租。
△唐人街屋，租地，三房一廳，有土庫完成開價八萬九。
△唐人街五睡房，土庫完成，兩單位，大部份翻新，廿五尺地，有後巷。
◎免費估價，代建新屋

柯其毅 KEN AW

Dogwood Realty

公司：876-8841

住宅：327-1689

中文留話：872-3955

△▲MINSTER 降價急賣，面積大，有滑雪區，三睡房，單位，價八萬，免費估價。歡迎電話詢問。
△▲二近五桑拿浴室，裝修月賺五千，面積百餘，尺，急賣價五萬餘，一流，月租只。
△▲西廁所，環境優美，價九萬餘。正層，三睡房，有三睡房，
△▲本爾比城市房。BLENTON
△▲唯一市中心長期顧客，有發前途，生意好。
△▲文商場，會價，管理麻煩，對正列治，投資好。
△▲列治文商業舖位，出售，全部新、油漆，自住出租，
△▲睡房、廚房、廁所，各自門戶，
△▲域多利夾佐治街，上下各兩

大成產業有限公司 GRAND FORTUNE REALTY LTD.

206-200 E. PENDER ST. VAN. B.C.

◀經營一切房地產買賣生意▶

湯天豪 Howe G. Tong

公司電話：687-7979

住家電話：325-0527

★本公司免費代客估價一切物業★

▼出售，並有定價巴士來到唐人乘二業主廚校睡房，一層，十萬九千元。埠，〇三近地六十二
▼新風景式大廳上層有三睡房，位素里區，可看到菲利沙河本學
▼租，好客前好途，租一五商業樓，位士共三間，鋪位，，面寬七十尺乘
▼收，賣地價。收入約可三改千元高樓零售，價十途二萬九千元，二近尺唐人埠商營樓零售，價十途二萬九千元，
▼水道本經拿比鹿湖區新屋，近京士威夾帝國約總面積套，
▼廁平劃則師特別設計，建築，
▼最適合重建新屋，出售，價十二萬九千元。
▼乘一合貳〇大現租每月約七百元。
▼廳觀屋位乃街夾廿八一睡房，
▼廳，下層有一街，上層二睡房五十一二
▼開窗，價八萬九千元設備，近學校，交通，玻璃，窗，樓下二睡房一廳二
▼上每月收租共八廳百九十元，鋁質玻璃廳，樓上三睡房一廳二
▼好入息存屋，位菲里沙街及京士威一
▼層三睡房二廳，下層有二睡房一廳，
▼一，減價出售廿四萬九千元。
▼二邊廳，二出租另一邊，
▼二邊廳，二套水廁，
▼全新存屋，百貨公司高土庫，每邊有三睡房自己住
▼五街，共交通學校商場近樣域多利方便街，夾開價十一廳二
▼廳，三年新屋雙層玻璃窗，樓上三睡房有廁所下二睡房一廳二
▼，，開價十盛市區九千人元山人海前途極好
▼十中型萬元士多生銷售出售蔬菜生菓，每年營業額約六

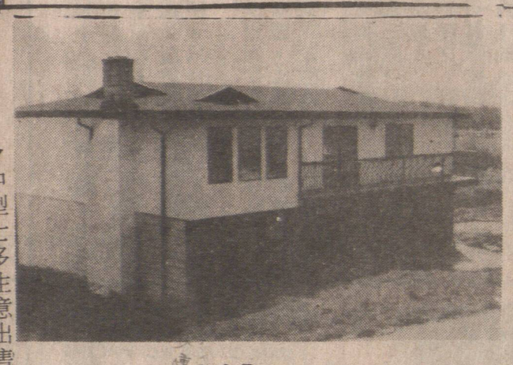

業主減價廉售

從十九萬減爲十七萬元

三年新屋，位本拿比南邊，地六十乘一七七，近公園，風景秀麗，上層有三睡房二廳，約一千五百平方呎，樓下有二睡房二廳，及大廚房，共三套水廁，減價十七萬元。

林文和 MICHAEL LIM

Res. 274-7278（住宅）

United Realty Ltd.

3879 OAK STREET, VAN, B.C.

Office: 736-3831

1250 SQ.FT. 2YRS OLD $136,000

3 BEDROOMS & BSMT $99,900

40' LOT-$169,000

13 STE BLDG-$595,000

房屋買賣　免費估價　738-5797

本報廣告效力特大出租出售見報生效　685-8941　685-8812