中原興雜貨藥材行

Jong Yuen Hing Co. 112-114 Pender St. E Vancnuver B. C. Phone Sey. 4425

本號貨品 極至價平
絲苗白米 出自增城
新花萱占 十足磅秤
油糖海味 樣樣鮮明
藥材地道 泡製工精
膏丹丸散 字號眞正
接理滙兌 快捷當然
貴客光顧 一律歡迎

經理 著名各項丸散 皇冠化學公司應驗療痔丸

醫士容月池先生方脈廣內

司理馬恒兆啟

▲香港五洲滙兌有限公司廣告

本公司專做滙兌附貯按揭生意如各梓里有銀戾寄由本公司轉交家中者香港總行每百元取回用銀一元另附回鄉送到府上帶工一元紙水若干照時價如數奉還倘有不測本公司當照數賠償決不令各梓里稍有一失

▲歡迎▲ 三個月期週息叁釐 六個月期週息四釐 一年期週息五釐

▲貯蓄▲

香港 Wu Chow 行 The Receiving Agoncy Ltd 38 Bonham St, E. Hong Kong China

支行在白沙台城省城副理馬持隆同啟 三合赤坎總理馬策廷同啟

祖國新聞一

陝中災設人市販賣妻女之苦

▲當場出售人販評貨作價

▲輾轉運送奸商獲利頗豐

西安訊 陝西連年荒歉 道饉相望 老弱轉於溝壑 丁壯散之四方 惟哀哀無告之少婦幼女 被奸商視爲謀利之無上商品興平武功醴泉扶風鳳翔鄠縣等縣 竟設有人市 夫携其妻 父帶其女入市求售 人販評貨作價 買之一空 僅能賣四五元之婦女 繼以獲利頗厚 人販麕集 價漲至四五拾元 七八拾元不等 以汽車運之山西運城 展轉相售 每一婦女可得洋四五百元 獲利之厚 莫之與京 馮總司令玉祥囘陝目擊心傷 諭令潼關官吏 嚴加扣禁 凡販人過潼關者 經查出 杖責三百 婦女均予扣留 三日之間 被扣婦女七百餘名之多 報載西安東倉門帝君廟巷有程某者 原係賣酒小商 今以販賣人口 獲利已達三千餘元 劉治洲曾函省賑會主席鄂長耀 謂聞省垣有賣婦女機關拾餘處 請飭查禁云云 販賣婦女之多 已可見矣 自潼關嚴行扣留婦女後 人販多由三河口渡河 現賑會已電華陰縣 在三河口嚴行查禁 並函省垣公安局派警密查 前壹星期已查扣被賣婦女貳百餘名 送入收容所留養 人謂三輔男多女少 實將來地廣人稀之預徵

特區法院定期焚燬烟土

▲七月三十日上午拾時

上海函 江蘇上海特區地方法院 定於本月三拾日 將所有沒收之烟土焚燬 昨特分函各機關及各團體 請屆時派員蒞臨監視 以示大公 茲將原函照錄如下 逕啟者 查敝院自四月一號成立起至六月三拾日止 現已屆滿三個月 所有贓物庫內判決沒收之雅片及供吸食或製造雅片之器具 照章應卽焚燬 茲定於七月三十日上午拾時 在北浙江路本院隣右保安堂義塚隙地舉行 除呈報及分函布告外 相應函請查照 派員屆時蒞臨 監視焚燬 以昭愼重

搜獲大宗金條

▲價值五十萬兩

上海訊江海關關員在坎拿大皇后輪船查獲私運金條赴日之華人多名 在其身上搜獲價值五十万兩之金條 此項金條暗藏於特製之背心中 但卒爲關員所察出 現上海華人乘金漲風潮不絕 購金條鎔成飾物 往日本圖利 又訊江海關查獲加拿大皇后輪運港金條三百餘根 似五十餘萬兩 聞海關決悉數沒收招標拍賣

◎雲埠金然棧唯一 腊味

（注意）本廠醫官常駐化驗包合衛生 各貨委辦無論何國何省均合法律

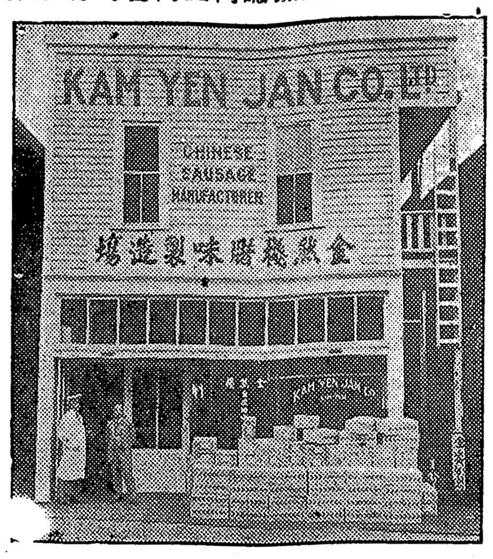

Cable Address "Kamyenco"
KAM YEN JAN CO., LTD.
278 Pender St. E. Vancouver B. C.
Phone Douglas 5570

本號專做油糖什貨京菓海味磁器竹器絲髮藥材正字號膏丹丸散及著名餅師精製各色餅食每壹百價銀壹元三毛五僑胞賜顧仰祈留意價目印便函索即寄 本號主人啟

利埠 記堯利源 域多

Yuen Lee Yew Kee
546 Fisgard St.
P.O. Box 1492 Victoria, B.C

雲哥華 啟新書林

抱歉殊深計尚須整理數天當可將顧取各件清理發付并奉送價目表矣現運到大多新書籍起卸在卽志在廣宣文化格外克己廉價統祈留意通訊請照下列西字無誤

Kai Sun Stationery Co.
433 Gore Avenue, P.O. Box 753 Vancouver B.C.

本書林改組現遷哥街四百叁拾三號門牌開張近因搬遷事忙奉復光顧諸君子不免延滯

各注意界 龔貞廣告信

●大帮●消夏友已到

加拿大雲高華埠哥林亞北衛四二
聯貞信總報局總經理上海文華書報
KUNG CHING SUN & CO
422 COLUMBIA AVE.
VANCOUVER, B. C. CANADA

近因夏熱。各同僑每於休暇。遊觀 乘涼。時間。輒購各畫報隨行。稱爲消夏良友。現時龔貞信總報局。特應時向省。港 京。滬。南洋。辦到大帮美術畫報。以供各界遨遊作伴之需求。計有。少年。時代。良友。民衆生活。全國運動。非非。文華。蝴蝶。湖社。北京。大亞。疏肝 攝影。中國學生。今代婦女。青年友。紅玫瑰。真美善。新嘉坡等報。皆應時而出。都爲名貴作品 異常悅目。讀者皆欣賞其大有價值云。男女僑胞……如蒙一次買齊。請惠三元妥也。

◎維城達權總社收到坎問頓達權社十八年年捐芳名列

林偉英 李偉贊 李扶 麥強 陳邦 關相
任森 陳靈 梁光益 伍于郁 李均 廖瑞廷
鍾德 梁百榮 李祥礽 梁光洽 李雲麟 司徒有植
伍華帝 曾邦 麥卓垣 簡納 麥其 張德
楊等 廖女 陳明 凌毛 鄭良 司徒盛松
羅祥 梁如山 林偉 張炎 麥求宗 林德源
李芬 譚希偉

廣州市保生產科婦兒科專門醫學校畢業

內外全科 生醫 黃慎余

統理男女童孩內外全科花柳雜症

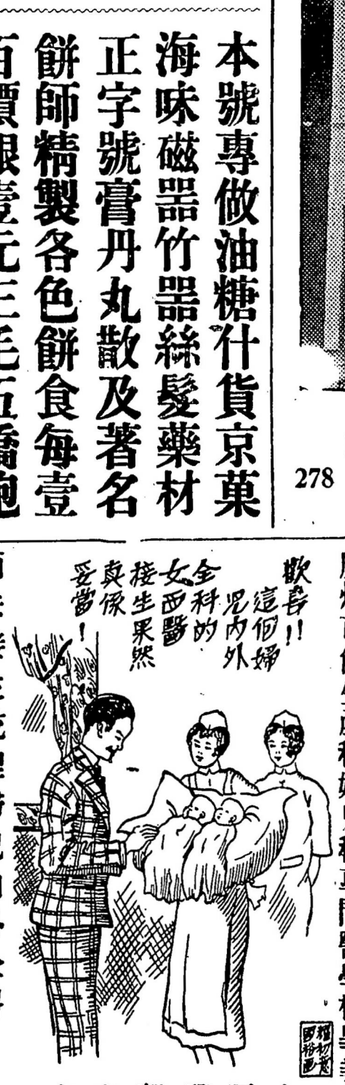

女西醫鄭素志

西法接生統理婦兒內外全科

敢者本藥房自開設以來所自秘製各種藥丸藥水等屢施屢效百發百中久蒙僑胞贊許如有外埠僑胞染有症者不能親臨療治可將病原書述其詳賜來則本醫生依症施治定然妥當仰祈垂顧爲

◎眞有華陀之術 雲埠神農大藥房啓

弟染邪毒入骨痛苦難堪手足不能舉動幾乎成爲廢人中西醫生屢醫無效幸得友人介紹請 黃愼余先生醫治於是三日止痛十五日痊癒近日更服 黃先生自製之三鞭强種丸及固腎補精生血丸精神百倍深感先生之大德故特誌數言以表謝忱俾同病者知所問津焉 雲高華吳鏡明恭頌

◎日久虛濁丸第一功

敢者弟前染有花柳白濁之症即往見西醫生及食各著名之藥汁藥丸依然罔效後請中醫生醫治則誤食寒凉之藥太多不能清其濕毒以至早晚流虛濁不勝其煩心常憂之如是者數年於茲幸友人介紹往神農藥房購買日久虛濁固歛丸二盒服之十餘天果然痊愈隨購參茸三鞭强種丸依法服之現今身體無異十八廿二歲時之强健可謂良醫良藥良方誠爲日久虛濁第一功之聖藥也謹登數言以頌黃醫生之大德 雲高華埠陳卓庵恭頌

◎夜夢遺精首屈一指

弟因先天不足後天失調少年來加更以水土寒冷致染有夢無夢遺精腰骨刺痛頭暈眼花面如土色行動無力曾見中西醫生及食各家著名藥汁藥丸不但無效反日甚一日心常憂矣幸閱各報載有神農藥房自製夜夢遺精丸故托友往買一盒照方服食果見奇效再親往購買一盒及固腎補精生血丸相繼服用僅星期之久精神勝舊身體日强確係神農藥房之夜夢遺精丸及固腎補精生血丸之功也均感黃醫生之大德無以爲報謹誌數言聊申謝忱 雲高華李灼貴敬頌

花柳清毒丸每罇三圓 花柳入骨搜毒丸每盒五圓 搜毒丸每盒五圓 白濁止痛卽愈丸每盒三圓 久戰快樂藥精每盒壹圓五 骨痛 風流鴛鴦散每盒壹圓五 尋花保險丹每盒貳圓 痕癢一掃光每盒壹圓五 夜夢遺精丸每盒五圓 固腎補精生血丸每盒五圓 參茸三鞭强種丸每盒五圓 福建少林寺跌打丸每只壹圓 肇慶鼎湖寺跌打酒每罇二元

●外埠寄費貴客自理

代理處 滿地可臣洲公司 AH CHEW Co. 10 Lagauchetier St W. Montreal QUE

SUN NOON YORK FONG 113 Pender St. E. Vancouver B.C. Phone Sey. 6413

花柳濁內續跌白 瘡扯內入 風打傷刀骨 癰筋駭疔 脚氣咳瘡 瘡濕喉傷 風瘧嗽骨 脚瘡瘡瘡 各症限日全愈

◎精配眼鏡

良好工作 招待週到

本公司精配眼鏡。價錢相宜。倘照本公司辦法。無別家裝配眼鏡能少過本公司所定之價錢。又無別家能如本公司兩配眼鏡專家工夫之週到。本公司所配售之眼鏡。俱爲德國著名璽士崩咭打路玻璃鏡。貴客光顧。請移玉至希士定街西壹一八號爲幸

朵力眼鏡公司謹啟

再者本公司之眼鏡專家俱已註冊

Toric Optical Company
Ophthalmic Opticians
118 Hasting st. W. Vancouver B.C.

◎駐美國紐約南北美洲洪門總部通告

爲通告事南北美洲洪門懇親會公選出曹懋森君爲南北美洲宣傳員宣傳洪門進行各要務現曹君已出發仰各埠洪門機關於其到日召集大會接洽一切可也 此佈