中文電視金馬獎

當前盛況　免費收睇

中文電視隆重推出1988年度金馬獎電影頒獎典禮。將東南亞影壇盛事，各位得獎人物，電影，免費獻上

凡羅渣士及韶士有線電視公司之基本客戶均可安坐家中細心欣賞。

日期：1988年十一月廿五、廿六日（星期五、六）

時間：晚上八時零五分至十時十五分

線路：中文電視卅二台

費用：全免

一流節目　不容錯過

藝術品拍賣籌募善款

資助患絕症病童留醫費用

（溫哥華訊）十二月三日（星期六）下午五時至十時，位於溫尼亞公園雲埠音樂學院高加拿演奏音樂大會堂，將舉行藝術品公開拍賣會，由羅傑斯有線電視現場播映，雲埠及其他低陸平原社區均可收看。

此公開拍賣之藝術品均為華裔美術家周理文等之名畫作品，該拍賣委員會亦由周君親自主持。全部收入捐給朗奴麥當奴大厦，作病童留醫善款。

該機構為非牟利卑詩兒童家庭大厦協會組織，病童在醫院留醫，其家人可自外埠到來居住就近照顧病童，而該等兒童亦多患癌症等嚴重病症。該音樂學院為非牟利機構。

卑詩省區發展廳長維治表示

卑詩首屆設計業展會

體現設計業健康成長

（溫哥華訊）卑詩省區發展廳長伊活維治稱：第一屆卑詩省設計展覽會甚為成功，體現出卑詩設計工業的健康成長。

今年十月廿一日至卅一日期間內，卑詩低陸平原舉辦五十八項慶會，有三千人參加，包括為期一天在溫哥華埠笠臣廣場新聞傳播媒介中心舉行的研討會。此為美國洛杉磯設計行政管理商業諮詢顧問及兩名多倫多電腦技術出版印刷專家主持。

會中所展出的社會設計人士在工業設備、傢俬、時裝、建築、電腦軟件及交通運輸等方面設計，在卑詩省可達到世界級水準。

此次展覽會，是由溫哥華設計協會舉辦。該會是一家非牟利社團，宗旨是增加卑詩省社會設計人士在加國及國際上的影響和利益。下次展覽會，準備在一九九〇年二月舉行。

法律教育學會

福利條例講座

（溫哥華訊）法律教育學會與中華文化中心，將在十一月廿八日繼續舉辦粵語法律講座，講題為「卑詩省福利金條例」。

時間在晚上七時半至九時半，在中華文化中心，片打東街五十號舉行。由省政府福利部官員EVA ZEN主講。內容包括：福利金領取資格、申請步驟、可以領取多少及上訴等。

查詢電話：六八八・二五六五與陳雅莊女士接洽。

雲中自由黨省黨部

召開年會提候選人

（溫哥華訊）雲中區自由黨卑詩省黨部，定於一九八九年一月十六日（星期一）下午七時，在雲埠保頓街一〇一九號哥頓街坊會召開年會暨提名自由黨雲中區省黨部省議員候選人大會。

會議七時開始註冊登記，七時半開會，請自由黨員屆時攜備黨員證及身份證明文件依時到會。

有意提名為候選雲中區省黨部執行委員者，請電話：六八四・六四三七與提名主席艾倫摩亞；或六八三・二九九五與董事基易史倫治查詢。欲知詳情，電話：七三一・六九三二與主席華達多聖接洽。

雲埠糧食銀行

澄清捐善款事

（溫哥華訊）雲埠糧食銀行行政主任素維亞羅秀稱，有人向該糧食銀行報告，謂有人打電話給他們勸捐。其實大溫哥華糧食銀行，一向完全未有發電話募捐善款，此舉實為不實。

任何善長仁翁熱心人士如有意捐出糧食或善款，請到該糧食銀行辦事處，或將支票交到該辦事處。其地址為雲埠古壁街一六五〇號；電話：六八九－FOOD（三六六三）。

西方戰綫

藝術展覽

（溫哥華訊）第七屆西方戰綫藝術展覽會，定期於十二月四日（星期日）下午一時至六時，在雲埠八街東三〇三號舉行。

展出藝術作品繁多，包括各項美術、繪畫、雕刻、玻璃、紡織、首飾、珠寶等藝術品。

華埠天地播

並介紹追討人士

況情稅頭人

日週本例法居分婚離

（雲訊）羅渣士電視公司第四台免費提供多個電視節目給大溫哥華的觀衆。為了服務華人社區，該台於多年前製作了「華埠天地」中文電視節目，以便提供最新的本地動向及各種常識給大溫哥華的華人。該節目近期播映的「移民條例」，「稅務與您」，「汽車意外保險賠償」等特輯均受到觀衆的熱烈支持，紛紛致電現場向嘉賓查詢有關問題。

該節目今個月的題目將會講解B・C・省的離婚及分居法例，屆時將會現場訪問溫哥華的執業律師，並歡迎觀衆致電現場七三四－四六一一查詢有關婚姻的法例。

近年來，由於B・C・省於一九八五年放鬆了離婚法例以及其他各種社會因素以致離婚人數日益增加。「華埠天地」有鑑於此，特別邀請律師於十一月二十七日（星期日）晚九時正在第四台詳細解述離婚及分居的手續，財產分配，子女撫養權，贍養費，離婚後的心理及就業輔導，如何適應離婚後的生活等等。希望觀衆屆時留意收看並致電現場詢問問題或提出對於離婚的看法及意見。

另外該晚的節目並會介紹最近在溫哥華舉行的「追討華人人頭稅研討會」的詳細情形。

睡房傢俬均以硬木雕刻，手工鑲嵌・

歐洲傢俬 EUROPA FURNITURE (Wholesale To You)

1612 Ingleton Ave.（界限街以東兩個街口與第一街交界）

電話：(604)291・9022

營業時間：星期一至四及星期六　上午9:30至下午6:00
星期五上午9:30至下午8:00
星期日下午1:00至5:00

（批發價，益買家）

入口傢俬專門店（1975年創立）
以相宜的價錢，出售精選意大利
古典式入口傢俬，信譽良好，街知巷聞！
是意大利精美傢俬的最大規模入口商，

光臨本店，你可以批發價錢，隨意選購最新款式的餐廳，睡房及大廳傢俬，古典風格，現代設計，應有盡有・

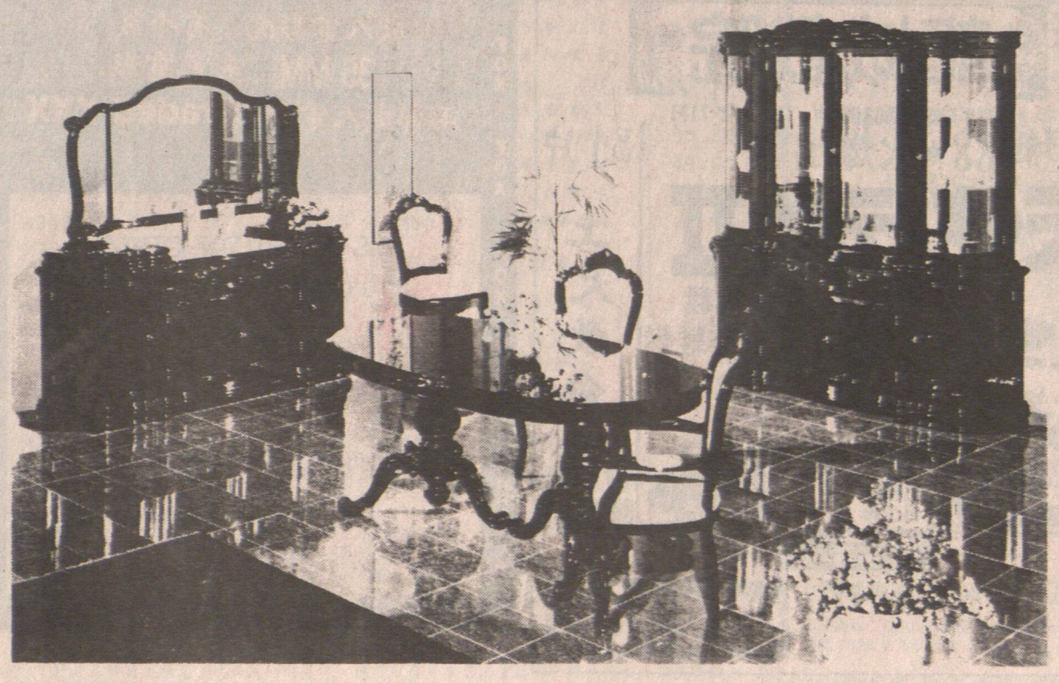

木框水晶玻璃面餐枱，
連餐椅一套九件，
精美意大利手工，
值得購買作永久
投資・

特製 Barocco 客廳
三件組梳化 十 雙座位梳化
十 扶手椅
多款座墊　顏色可供選擇
$1,595.00

三件頭皮質組合
梳化 十 兩張扶手椅
$1,890.00

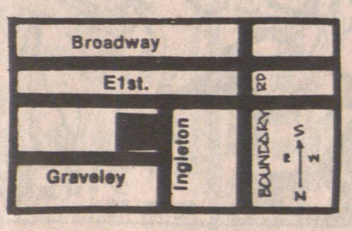

EUROPA FURNITURE
[2 Blocks East of Boundary—off 1st Ave.]

HOURS:
Monday to Thursday & Saturday: 9:30 to 6:00
Friday: 9:30 to 8, Sunday 1:00 to 5

Importer MADE IN ITALY Since 1975