中原興雜貨藥材蘇杭發行

香港總行住址
Jong Yuen Hing Co
152 Wing Lok St. W.
Hong Kong China

雲埠支行住址
Jong Yuen Hing Co
112-114 Pender St. E. Phone Sey. 4425
Vancouver B. C.

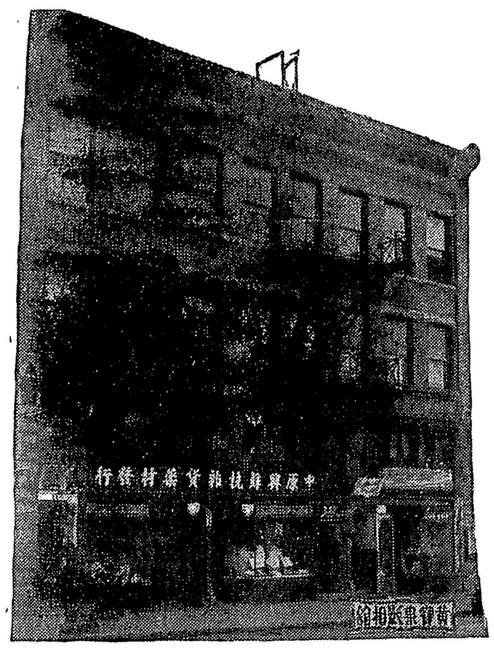

新到大帮

特發樣日地油足祖新增
城靚國味茶道用樣行別
絲萱鮮咸海藥品齊零相
苗占貨魚味材物備沽宜

▲經理各項丸散
▲著名化學公司應驗療痔丸
▲皇冠公司
▲提督輪船公司
接洽

香港滙兌本總行見票立即照交
自滙自收快捷無悞
醫生　容月池寓內

雲埠支行中原興司理馬恒兆
香港總行中原興司理馬兼存馬樞俊
同啓

▼◎▲香港文咸街五洲滙兌有限公司廣告

本公司專做滙兌附貯按揭生意如各梓里有銀信寄由本公司轉交家中者香港總行每百元取回用銀壹元另附回鄉送到府上帶工壹元紙水若干照時價如數奉還倘有不測本公司當照數賠償決不令各梓里稍有損失

歡迎貯蓄三個月期週息三釐　六個月期週息五釐
壹年期週息六釐

香港滙行
The Wu Chow Receiving Agency Ltd.
38 Bonham St. E. Hong Kong China
支行在白沙台城三合赤坎省城
總理馬持隆
副理馬策廷同啟

祖國新聞二

券　舌敝唇焦　勉成巨數　未及一月而又踵門勸募公債　似覺難於啟齒但自來水亟須創辦　吾人盼望尤殷若招外省商人承辦　坐令利權外溢弊竇叢生　亦所反對　繼由顧子才王湘泉諸君先後發言　擬議集股方法項　㈠發行有獎債券　㈡徵加房捐一成（即於原有房捐外再徵一成）㈢就杭市保險各戶帶募股欵　衆以爲然　其詳細辦法　當俟報告市政府後再行計議

漳厦共黨之滋擾

▲捕獲嫌疑共党

厦門通信　共黨在廣州失敗後　即傳多轉入閩南　兩月來漳屬各縣城鄉常發現共黨標語　陰曆年關時　漳州南較場　忽聚匪百餘人謀舉事　爲漳泉留守處偵悉　立調陸戰隊　分三路包圍驅散　同夜中山公園發現共黨標語　張貼幾遍　至廿二晨始發覺　留守處即下令大索共黨　得疑似者數人均無實據　並押新應募入偵探隊者數人　春節後始漸平靜　惟四鄉及附城匪患仍烈　二十五日石碼又發現共黨標語　遍貼市內電桿　石碼公安分局派偵探查捕　獲嫌疑者三人　留守處乃佈告懸賞購緝　有人報告確知何人爲共黨　因而捕獲者　賞洋百元報告破獲共黨機關者　賞洋五百元龍溪（即漳州）縣黨部亦發表告誡各界勿爲共產黨所惑之佈告　至厦門方面則二十四日鼓浪嶼發現共黨四單兩種　壹爲中國共產黨福建省執行委員會　與中國共產青年團福建執行委員會者　題爲「爲列寗逝世四週年告農工兵書」中均反對國民黨及鼓吹農工暴動革命語及口號　一爲中國共產黨福建省厦門市執行委員會者　題爲「列寗逝世四週年告厦門工人」措詞攻擊厦門市黨部及總工會　三十一晚公安局第三署捕獲張克敏　易名炳煌　張有共黨疑嫌　在張寓內搜獲用密碼通信之函件數起　共產黨書籍二十餘本

寧府任郭汝棟爲軍長

二十軍軍長楊森　包藏吳佩孚　寗府明令免職查辦　所部暫交劉湘節制　現又議決任命郭汝棟爲該軍軍長　茲覺得致劉湘電錄下　雲南無線電台轉重慶劉總指揮湘鑒　楊森業經免職所遺第二十軍軍長職　已任命郭汝棟充任　仍歸第六路總指揮節制　關於整理該軍事宜　即着該總指揮軍長妥速處理　總須求能盡力於黨國也　除另頒任命狀外　仰即遵照　并轉行該軍長遵照　此令　國民政府沁印

▼◎▲企雲運打寧達權社十吉年職員表

社長　陳球　馬德
議長　李賞　黃若農
名譽交際　胡忠瑤　馬焯球
外交　關圖强　謝郁洲
理財　司徒尚柏　鍾磯如
中文書記　鍾葆恒　鄧解
監督　雷宜穩　黃榮安
核數　○繼明　黃穩富
宣傳　李灼南　伍梧
調查　呂就榮　黃梅友　阮　胡華甫　馬焯彬
幹事　劉寶珊　陳日昇　林舉錦　李祐炯
徵收　鍾瑞連　鄭華紀　李栽祥　阿悅
庶務　陳崧　許柏　鍾其　蔡樹　鍾認
總幹事　駐雲埠　馬放山
外交　李衰卿
理財　羅子良
中文書記　何發
徵收　李奕瑞
議員　廖偉治　胡順天　黃耀傳　劉明月　馬月樓
陳龍　吳應早　李煥圻　馬昌協　梁述祖　梁滄
陳陶　林强　馬財　關穩成　黃勝祐
黃標世　梁球　關國秋　馬光　梁明
李西林　馬日昇　雷法權　湯祐喜
梁藹　陳光明　劉維義　潘榮　關旋烈
林信秩　伍培堯

▼◎▲城都達權社十吉年職員一覽表

社長　劉子賢
議長　李雲策
名譽交際　鄧鶴樓　張聘南
外交　張雲谷　黃壽如
理財　張樞炳　陳霖君
中文書記　鄭德湘　張瑞沾
監督　鄭日明　吳鉅君
理數　林德源　李頌初
核數　李扶君　司徒發榆
宣傳　黃德樞　張錫瑞
調查　鄧潤君　吳奕亨
庶務　黃壽如　李扶
議員　◎雲漢　李世超
來　梁　廖○惠
潘銳學　聶榮光　湯義積
林東有　林道潤　劉周佑　張友梅
劉兆棟　溫奕贊　黃殿秀　阮澤南
區日君　張黏君　劉滾君　黎錦君
陳安君　呂壽君　伍歡君　呂瑞君
林鈞君　關華君　司徒柏君　宋勤君
◎世超　林德焯　廖崇惠　李雲漢
廖光源　吳培旺　廖根君　伍景芳
劉永福

▼◎▲寓客注意

敢者本旅館開設有年各界人士旅寄者咸稱利便因與華人街接近內有房百間每間有冷熱水洗濯另有電話利用現定每客一宿收銀一元以上至平者收銀一元每定住一星期取價由五元以上此佈

喊線詩磨九四〇一
HOTEL WEST
444 Carrall St.
Phone Sey. 9401
Vancouver, B. C.
雲埠委市旅館主人啟

▼◎▲心田織造公司

本公司在雲高華開張織造男女各款最好羊毛搾結工夫精良久爲僑胞歡迎蓋本公司所織造之搾結專取合中國人身材尺度適合非比西人所造之衫有袖長及不襯身之憾而且價極廉平

兼售各種勞動衣物額外克己

定搾結尺度法

（衫領罅）

由胸前橫量至背後書明若干英寸付來無悞

▲茲將各欵羊毛衫價目列左

疊領衫銀拾元
藝領衫銀九元二五
唐女銀衫九元
開胸夾仔銀八元二五
五色旗夾仔銀六元二五
密胸夾仔銀五元五
罅領衫銀九元二五
以上超等紗線

疊領衫銀八元五
藝領衫銀八元
唐女衫銀八元
開胸夾仔銀五元五
五色旗夾仔銀五元五
密胸夾仔銀四元七五
罅領衫銀八元
以上上等紗線

倘由本公司所購之衫不合意者勿穿污殘可來函述明轉換以昭大信或歸國僑胞欲定造合意之衫四十八點鐘能有貨交上

▲現有各種彩色羊毛線辦超等十二種上等二十二種　諸君欲看線辦函索即寄

心田織造公司
W. Samtien CO
436 Columbia Ave
Vancouver B C

國光公司
KUO KONG SILK CO.
27 Pender St. E.
Vancouver B. C. Can.　Phone Sey. 4918

絲髮　絲髮
絲髮　絲髮

（買客注意）
在加拿大各埠僑胞購貨如先來銀本公司包支郵費若由C.O.D.交易車費買客自備

華人最完備之衣裳店
中國絲髮綾羅綢緞
中西婦女衣裳中國絲小衫
厨房用衣　做工衣服

本公司專辦中國絲髮綾羅綢緞顧綉絲巾男女絲襪男女緞鞋及專造時裝中西婦女衣裳中國絲小衫各款工衣厨房用衣應有盡有僑胞光顧不拘發行與零沽俱表歡迎

雲埠國光公司啟

最靚企檯褸仔每打二拾元零五毛
有反領企領軍裝背心式元青羽紗褸仔每件四元貳五出外及企檯均合用
柳條番褲每條一元
白帆布番褲每條一元七五
一號斜紋企圍每打五元八
一號斜紋方圍身每打四元七
各色絲辦製便
函索即奉

利華　隆昌英　坦尹

YingChongLungCo. Ltd.
Phone 1236　P. O. Box 1516
547-9-5 Cormorant St. Victoria B.C.

注意

本號辦到絲苗萱占白米合時生菓水貨各江日用品物零沽批發特別相宜

德國反老還補片每盒二員五

茲特減價沽發買一盒送壹盒
由元月至二月拾號止此補丸
功效甚大馳名五大州欲補身
者請爲留意勿失機會爲盼

總司理李進啟

中華百貨商店
雲高華
加拿大
輔行雜貨公司
新辦到

水仙花頭　乾食牧乾
雞頭嚴茶　食菓糖羔
中國麻糖　江西瓷器
福州漆器　上海鋼器
精細竹器　福建木器
宜興坭器　籐椅梳私
男女曉鞋　長短絲襪
絲髮綢巾
各種玩具

本公司具資分設支行在香港派伴專司搜辦中國南北貨品大帮運來以應此間僑商就近採辦嘉客惠顧可以選配任意不拘委附快車慢車定必周旋無誤斷不致負所托焉敢竭鄙誠佇候明教

司理李日如啟

FOO HUNG COMPANY
127 129 PENDER ST. E.
VANCOUVER B. C.
PHONE SEY. 3440

環球鐵銅公司行
慕九培題

（電話）（磨詩）
四九九四
Phone
Sey. 4994

8

本公司現辦到大帮民且罅包線。特殊平賣。無論任何西人發行價格。總不及本公司包綫批價之平。細查便知。

薯仔包線

WANCOW CO. LTD. HARDWARE
137 Pender St. E. Vancouver, B. C.

張開號七卅百一牌門（下樓堂總紫金馬）東街打片埠華高雲大拿加在鋪