TAI HON KONG BO LTD:

THE CHINESE TIMES

PUBLISHED DAILY EXCEPT SUNDAY, AT

443-445 CARRALL STREET VANCOUVER, B. C.

Vlume o 27, No. 9
Twelve Six-column Pages
$9.75 Per Year

ENTERED AT THE POST OFFICE AT VANCOUVER, B. C., AS SECOND CLASS MATTER

Phone Seymour 7092 (WEDNESSDAY.) JULY 30 1924 P. O. Box 260

價目表

本報價目本埠派到每月收銀七毫五若派不到貼郵票寄上每月收銀壹元英屬各埠及美國每年收英金九元七毫五半年五元叁個月貳元七五壹月壹元中國及外國每年收英金拾五元除禮拜日外皆按日呈閱無論取閱久暫報資均先惠空函定閱恕不奉呈

本報司理部啟

中華民國十三年七月三十號

夏曆歲次甲子六月三十日

漢公報

芸卷(星期叁)九號

本館論說

僑胞宜即謀改良中華醫院（建武）

本埠中華會館之中華醫院。最近被市當局干涉。限令拾四日停閉矣。考該院位置。前在中華會館貳樓。湫隘闇汚。壹九壹九年經衛生局指謫。始由當年董值。賃屋徙之新埠。月租拾元。去秋記者曾壹往參觀。見爲一數椽老屋。前臨大街。并無空地。門首玻璃窓。或汚或毀。其內則臥床密邇。窗少氣窒。又無土庫。地墁穢濕。醫院用具。悉付闕如。診症、配藥、剖割、等室。亦均未有。坐臥院中者。斑白老人七八名也。院中本聘定門羅醫生。年俸貳百五十元。惟非每日必至。須電招之方來。比來也以無吾人通譯。乏器具藥物可用。又無看護婦帮忙。遇有危急症。實難施其巧。惟祇可如中醫之來。開單卽去耳。院之後方。雜草蒙茸。廢物重叠。又無門戶通後巷。院之內容外觀。腐敗如是。與前之在中華會館二樓者。其簡陋相同。或且過之。則今之被干涉。固其宜也。然雲埠我萬餘僑衆。果力不能保此小醫院。任令被干涉而停閉耶。抑將乘機。合集全力。以改良之耶。夫以積弊已久之中華醫院。不能先自整理之。召他人之一再干涉。是吾人乏向上及求進步之精神。言之已可愧。若既被干涉矣。猶不因愧而奮勵。由奮勵而益改良之。是惰性不除。劣點愈暴。不將爲市當局所輕視嘲侮。爲別埠華僑所竊笑者哉。此改善中華醫院之宜急勿容緩也。

顧或以爲本埠已有西人公醫院。設備至完美。吾僑不幸遘疾。儘可留治其中。中華醫院似無設立之必要。抑知旅客罹病已可憐。羈人之窮而疾恙者尤可憐。進西人公醫院。每日須費三四金。貧者焉有此財力。不將坐以待斃耶。且中國人有等疾病。非西醫所諳治者。須賴中醫中藥以療之。非有中華醫院。實至不便利。故中華醫院云者。即完全爲贈醫施藥局。而利濟貧病人之慈善機關也。夫滿堂飲酒。一人向隅而泣。則全座爲之不歡。君子民胞物與。兼善天下。故吾人已身康健愉樂。可不爲貧病之僑胞壹設想。宏善量以新立醫院。俾其得壽而安也哉。查域埠中華醫院。前歲發起改建。該埠僑民踴躍佽助。今已煥然壹新矣。又如大埠之籌建東華醫院。僑民助欵之熱誠。爲曩昔所未有。現在巨欵集成。鳩工建築。大規模之華人醫院。行將屹立於三藩市矣。凡此可見僑民有建設醫院之必要。而雲埠同僑不容漠視此中華醫院明矣。

▼坎關雲埠 加拿大遠東酒業有限公司廣告

啟者本公司在雲高華埠創辦蒸釀及承辦出入口各種華洒事業各項手續已妥經章定章程積極進行並設辦事處於喜士定街東端一拾六號四樓爲臨時辦事關機蓋因近來許多僑胞問取閱章程故特載數言於報章俾衆同情者到來取閱章程及面商壹切有志斯業者祈留意焉

anadian Oriental Wine & Liquor Co.-Ltd 416-417 Holden Building, 16 Hasting Street East Phone Sey. 1168 Vancouver, B C

辦事人 廖鴻翔 黃錦成 黃寄生 馬觀仝 趙養義 黃壽南 啟

雲高 片打街東 萬源昌 華埠 門牌一百廿五

MAN YUEN CHONG CO.,

125 Pender St. E. Phone Sey. 8657 Vancouver. B. C.

本公司厚集巨資專辦祖國大帮油糖茶米京菓海味蘇杭雜貨顧綉美術品最靚五格八花蘇雀牌男女欵裝鞋襪發行取價從廉以圖久遠交易如蒙惠顧格外歡迎並接理香港正鋪萬源隆省港各埠滙兌快捷妥當無悞

貨價行情單卽便函索當卽奉上

喊線(詩麼)八六五七

司理人 張華勳 張炳堅 張培沂 張懿培

北京樓

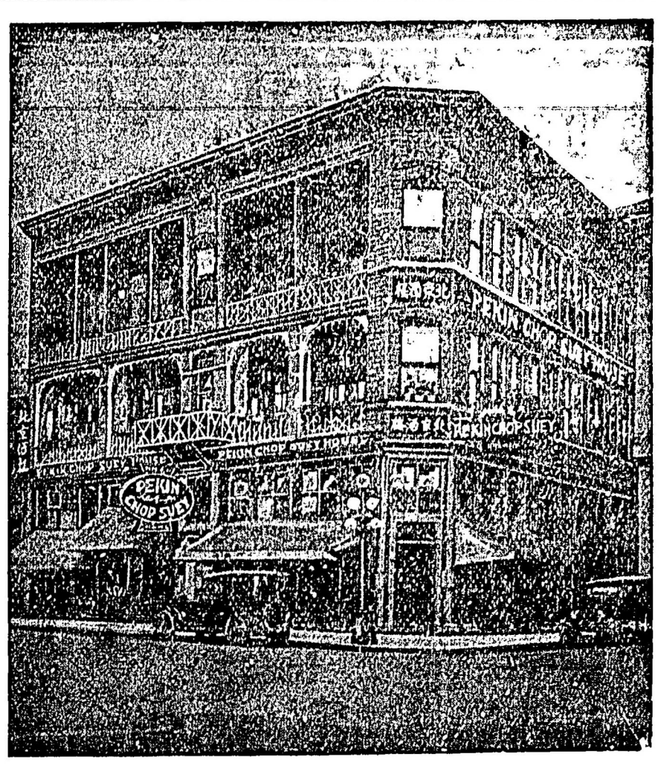

英屬加拿大雲高華埠

門牌第五號 片打街西

電話詩毛 七六三四

PEKIN CHOP SUEY

5 PENDER ST. W. VANCOUVER B. C.

▲維城致公總堂通告

爲通告事加屬各分堂繳交金門總堂年捐証書兩項向歸本總堂代收今因事務繁多不能兼理自佈告後仰各分堂所徵收金門總堂年捐証書公費請直行繳交金門總堂收受以免轉接之勞可也 此佈

七月三號佈

委路愼雙靴鋪

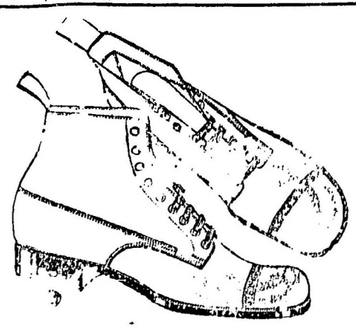

新春夏名靴各式男子靴由四元四毛五起女子光皮與緞面靴七元五毛另各式靴由五元起請來賜顧

WILSONS SHOE STORE

157 159 Hastings Street West NearCambie Street,

香港求是週報。第廿二。廿三。廿四。廿五期已到。僑胞欲知粵局。請速購閱。

本報啟

葉茂求

代理詩丕亞鐵路車紙

諸君入埠請到永生接洽

詩丕亞輪船公司

拾四日到上海

拾陸日到香港

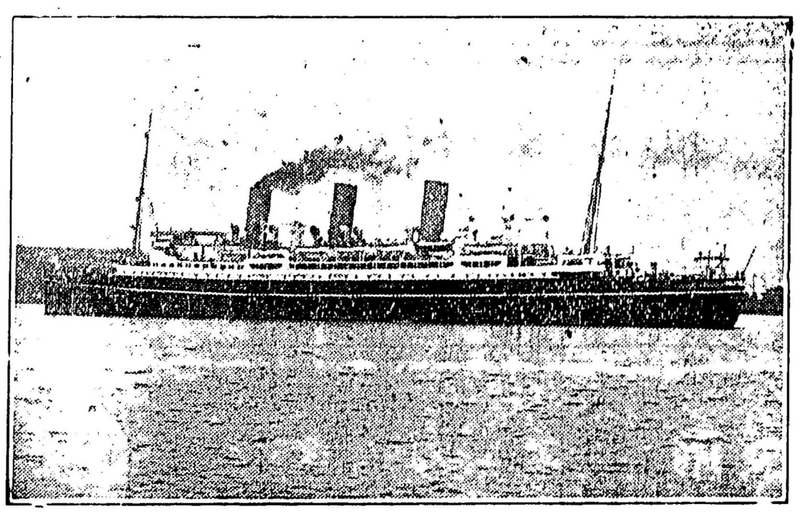

亞洲俄國兩國直輪往香港後往小呂宋

特別佈告

亞洲皇后與俄國皇后直埋上海碼頭以便搭客上岸遊覽此佈

僑胞旋唐注意

由雲高華啟行日期

亞洲皇后 七月卅一號

加拿大皇后 八月十四日

俄國皇后 八月廿八日

澳大利皇后 九月十一日

東亞客務總司理司徒旋佈

司徒旋通信住址

SETO MORE
Asiatic Passenger Agent.
Canadian Pacific Rly.
VANCOUVER, B. C.

客務總司理火士打

J. J. FORSTER
General Agent
Ocean Traffic
VANCOUVER, B. C.