

Page Agricole

LE CHAULAGE DES TERRES

L'analyse des échantillons de terre envoyés aux laboratoires d'Ottawa et de S. Hyacinthe nous révèle que les quatre-cinquièmes des terres de la Province sont acides, c'est-à-dire qu'elles ne contiennent pas la quantité de chaux suffisante pour l'obtention de grosses récoltes.

SUR QUELLES CULTURES APPLIQUER LA CHAUX

1—En terre forte, si on a l'habitude de labourer deux ans le même terrain, la chaux doit être appliquée de préférence sur le labour de première année. Elle convient donc avec les cultures de choux de siam, de betteraves, de pois, de fourrage vert et d'avoine. On doit faire aussi une forte application de fumier de ferme avec les plantes-acines et une application modérée avec les fourrages-verts.

2—En terre légère, la chaux sera appliquée à l'automne pour les cultures de céréales avec 300 livres de superphosphate ou 400 livres de phosphate Thomas, au printemps, ainsi qu'un mélange de 15 à 18 livres de graines de trèfle et de mil.

3—Avec la culture des pommes de terre, la chaux convient bien l'année qui suit cette culture avec une application modérée de 1000 à 1,200 livres, à l'arpent.

L'application de pierre à chaux a pour but principal d'assurer une grosse récolte de foin de trèfle.

METHODE D'APPLICATION

Tous ceux qui ont épandu de la pierre à chaux à l'aide d'une pelle admettront facilement les désavantages de cette méthode; car c'est un travail pénible, qui requiert beaucoup de temps et de plus la chaux n'est pas épandue aussi uniformément à la main qu'à la machine. Il se vend des machines qui fonctionnent bien et dont le prix varie de \$65.00 à \$95.00.

Il y a deux ans, la Société d'Agriculture du comté de Kamouraska a organisé l'achat des épancheurs à chaux de la manière suivante: Un cultivateur dans chaque paroisse du comté a acheté une machine au prix de \$90.00; la Société s'est engagée à remettre à l'acheteur \$25.00 par année pendant quatre ans. Les membres du cercle agricole paient 25 sous par jour pour l'usage de la machine; en retour l'acheteur est tenu d'entretenir l'épancheur en bon ordre et à la remettre sous un abri convenable. Cette petite organisation fonctionne à la satisfaction de tous les intéressés du comté.

On se sert aussi très avantageusement de cette machine pour épandre le phosphate Thomas.

TEMPS D'APPLICATION

Il y a de nombreux avantages à épandre la pierre à chaux, l'automne. D'abord les chemins et les champs sont généralement en meilleures conditions que le printemps; il y a aussi moins de travaux pressants à l'automne qu'en temps de semences. L'action de la chaux sur le sol est plus facile et par suite la récolte en bénéficie. Il n'y a pas d'inconvénients à appliquer la chaux sur la terre gelée ou recouverte d'une faible couche

MANIERE DE L'ACHETER

Il suffit de demander à son agronome un permis de livraison en lui indiquant le nombre de chaux que l'on veut acheter et la quantité de tonnes par char qui peut varier de 30 à 48. L'acheteur garde la copie du permis de livraison qui est sur papier bleu et envoie celle qui est sur papier blanc avec sa commande. Cette année, La Deschambault Quarry Corporation, 52, rue St-Paul, Québec livrait la pierre à chaux en sac de 125 livres à un prix uniforme à toutes les gares d'un même comté, à raison de \$3.30, la tonne, pour le comté de l'Islet, \$3.35 pour celui de Kamouraska. La Compagnie paie le fret et donne un mois pour acquitter la facture et retourner les sacs vides qui sont chargés à 10 sous quand ils ne sont pas retournés. Il faut ajouter à ce prix le coût de fret pour le retour des poches qui varie de 05 à 10 sous la tonne.

N'oubliez pas que les trois piliers de la fertilité du sol sont l'azote, l'acide phosphorique et la potasse, mais la base sur laquelle reposent ces trois piliers est la chaux.

F. X. JEAN, ptr.

LISEZ LES ANNONCES ET ENCOURAGEZ TOUS NOS ANNONCEURS

TOUT RHUME EST DANGEREUX— COMMENCEZ IMMEDIATEMENT PAR PRENDRE FATHER JOHN'S MEDICINE

SAINT-FRANÇOIS

—Les statistiques de la paroisse pour 1929 sont comme suit: 52 baptêmes, 2 mariages, 27 décès.

—Le 1er janvier après-midi eut lieu dans notre église le mariage de M. Pius Pelletier de Connors avec Mlle Alphina Millard, fille de M. Victor Millard aussi de Connors. Après la bénédiction les nouveaux époux se rendirent au Lac-Baker chez les parents du marié.

—Nos étudiants et étudiantes et nos institutrices sont retournés à leur classe depuis mardi dernier.

—M. Antoine Richard est parti ces jours derniers pour une promenade dans le comté de Kent.

—M. Adrien Cyr, barbier à Edmundston, est venu passer les Fêtes chez ses parents M. et Mme Cyrille Cyr.

—M. Laurent Landry est parti le 2 janvier pour aller passer quelques mois à Boston.

—M. Adolphe Boutot de Lac-Baker était de passage à Ledges dimanche dernier.

—M. Tommy Michaud d'Edmundston est venu passer le jour de Noël chez M. Emile Nadeau.

—Est née à M. et Mme Phydime Alibert, le 24 décembre, une fille baptisée sous les noms de Marie, Jeannette, Parrain et marraine M. et Mme Alphée Gagné, oncle et tante de l'enfant.

—Le 20 est né à M. et Mme Alphée Cyr, un fils baptisé sous les noms de Carmel, Albert, Parrain et marraine M. et Mme Patrick Emond, grands-parents de l'enfant.

LES MARCHES Pour les Ventes

Table of market prices for various goods including eggs, butter, chickens, and hogs.

COMBIEN? vaut votre dollar

Ces Prix d'Economie Pour des Aliments de QUALITE. Vous assurez une valeur exceptionnelle pour chaque dollar que vous dépensez.

Advertisement for T. Eaton's featuring various food items and their prices, including asparagus, cream, soups, and biscuits.

Commencez la Nouvelle Année

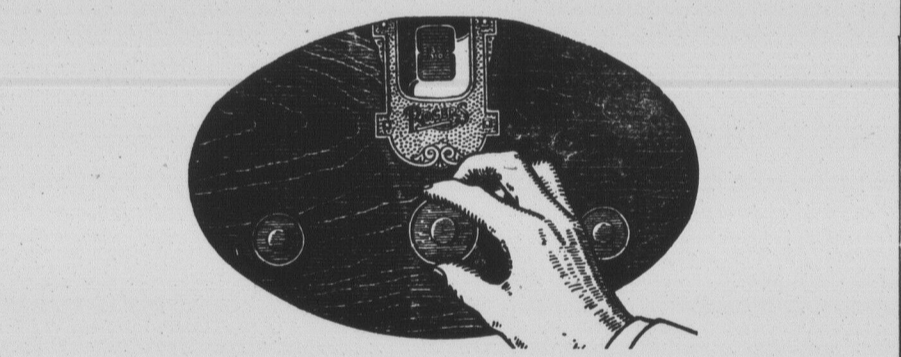

au Cadran d'un Nouveau et Plus Beau Radio... un vrai ROGERS!

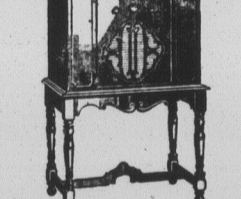

Rogers "540" Highboy maintenant réduit à \$218. Complet avec tubes garantis.

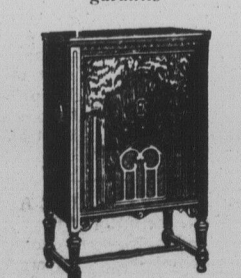

Le Nouveau Rogers "Phonoclectro" Radio et phonographe combinés \$295. Complet avec tubes garantis.

Une autre année d'écoulée et Rogers apparaît encore suprême... le premier radio sans batteries dans le monde... conçu, développé, perfectionné droit au Canada... maintenant dans sa cinquième année de performance prouvée.

A ceux qui n'ont pas encore possédé leur premier radio, Rogers offre une PERFORMANCE GARANTIE — éprouvée pendant les derniers cinq ans dans des milliers de foyers canadiens.

Un Petit Montant Comptant Placera un Rogers Chez-Vous pour 1930. Au nouveau bas prix, maintenant en force, il est facile de posséder un Rogers.

ROGERS RADIO The Original BATTERYLESS RADIO

Denis M. MARTIN, Rue Victoria, EDMUNDSTON, N. B.

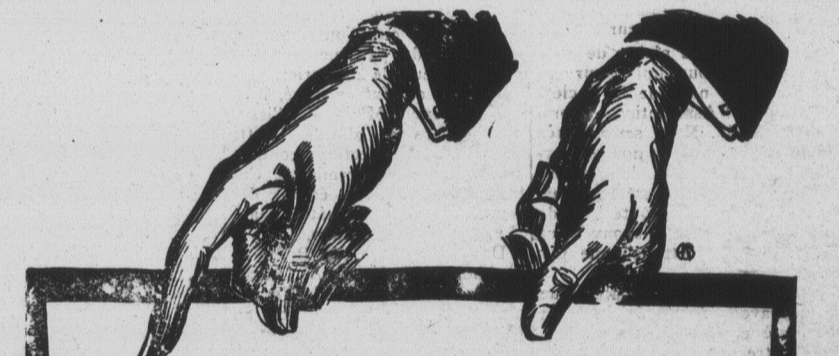

A NOTRE Comptoir de Papeterie POUR LES ECOLIERS

Cahiers à l'encre 5c, 10c, 15c et 25c. Cahiers au plomb, "Mammoth" 5c et 10c. Valises d'écoliers, bonne qualité \$1.00. Sacs d'écoliers en canvas 40c.

LE MADAWASKA RUE DE L'EGLISE. Téléphone 75. Edmundston, N.-B.