The Chinese Times, Entered at Vancouver Post Office as Second Class Matter

Friday, November 28 1941

The Chinese Times

Vol. 3 No. 178

THE CHINESE TIMES, PUBLISHERS
1 PENDER STREET EAST
P. O. Box 339 Phone MArine 8941
VANCOUVER, B. C.

中華民國三十年十一月廿八號（星期五）新聞紙第三卷第一百七十八號

大漢公報

孔子二千四百九十二年　夏歷歲次辛巳年十月初十日

本報價目表
本埠派到每月收銀九毫，若派不到者，郵寄寄上，每個月收銀壹圓一五，英屬及美國，每年收英金十一圓四，半年五圓八五，每季三圓，每月壹圓一，中國及外國，壹年收英金拾三圓八，每月壹元一五，除星期日外，皆按日呈閱，無論取閱久暫，報費均要先惠，空函定閱，恕不奉呈。
百理部啓

◎譯論◎

美日難免一戰（三）

同時美國的艦隊必須要駛達新加坡。因爲在遠東。除了日本以外。是沒有一處有可容壹萬噸的巨艦修理設備的乾船塢。

同時日本潛艇卽沿日本直至南海間的鍊帶般的島嶼出沒。使美國的艦隊無法接近馬來亞。台灣以及中國海岸。在這鍊帶般的島嶼間。都有極危險的礁石及不少已經由日本佈放水雷。

日本人想着。假如他們能將美國的太平洋艦隊予以嚴重的毀壞的話。美國必能接受日本的和平條件。因爲美國得要保護他西部太平洋海岸的安全計而出此。美國方面苟能擊潰日本的艦隊。對給予日本人民嘗試一下他在四年來給予中國人轟炸的滋味。破壞了日本的工業中心。美日將用潛水艇切斷了由日本到中國間的軍隊運輸供給線。這時的中國軍隊將同時發動。把日本的軍隊驅逐到海裏去。

這是一個日美戰的輪廓。這也是日來使日本人腦中反覆思慮的事情。日本在這樣一場戰爭中。假若萬一獲勝了。他在土地上及資源上都可以獲得廣大的膨脹。他將可以佔有了中國沿海各省。越南的全部。泰國。馬來亞。荷屬東印度及菲律濱羣島。假如日本是失敗了。將會喪失了他的領土及威信。同時日本人民對於軍閥的信心。將會完全喪失。而東亞的眞正和平的局面因之得以維持。

（完）

▲▲重要電報▼▼

●倭使來栖進退兩難

美京廿七日電。日使來栖野村。是午會見記者。謂與羅斯福總統談話時。「感情甚洽」。但不知將繼續交涉抑否。據來栖對記者稱。未奉令返回日本。外長赫爾則更不肯發表意見。有人問其將再見日使抑否。彼答謂「未有預約」云。

美京廿七日電。觀察家謂美總統今日接見日使來栖。其意義等於與來栖握別云。

▲美海軍員談美日談判之困難

芝城日新報登美京電。日本加入德意軸心。對付英美。反足自累。無能向馬來亞及荷印等處。取得各等需要原料。英美兩國。亦與日本斷絕經濟關係。此係美海軍將官士朵連發表其個人之意見。士氏乃爲駐揚子江流域美艦隊將官。現正回美。行抵芝城。對訪員發表此段談話。又謂此次美日談判。相信難有效果。因日本要求條件太奢。查日本最急需要者。爲汽油。鋼鐵。及橡膠等原料。以爲製造軍用品。惟美英不允放鬆。致日本原料。極度缺乏。由此或迫日本以武力奪取。如是。或引起美日戰禍。亦未可定。惟美與日戰。軍事上有多少困難。蓋日本位在亞洲。而美國祇以海軍參戰。至日本艦隊。料不出離其領海範圍外。美海軍達到遠東。作六七千海里之長征。未免有點困難。倘日軍尚未侵入安南。談判各事。希望解決。或更易一步。因現在談判不止中國問題。且日軍已入安南。更欲奪佔泰國及荷印等問題。包括在內。但今要日軍由安南退出。此事實難解決。蓋若日軍退縮。必引起其國民反對政府。發生亂事。至美國曾迭次聲明。協助中國。斷不能食言。極其量祇暫承認滿洲獨立。而日軍應須由中國撤退。將北平。南京。上海等處政權。交還中國。然後日本與中國政府。商訂議和條件。倘中國允以原料。及何等權利讓於日本。係屬中日之事。同時日軍亦須退出安南。若能達到此等境地。非兩年時期不可。

●開封天主教徒被殺

香港廿八日電。此間天主教總部稱。近獲消息。開封教監巴魯斯。暨意大利教士三名。業被賊匪謀殺。

●舍路舉行防空演習

舍路廿八日電。本埠定於是星期三晚。舉行防空演習。動員二萬人。操練救火救人等工作云。

●美倭談話勢成僵持

馬尼拉廿八日電。美倭話談。勢成僵持。此間美軍各長官。是晚與菲律濱總統奎愼及美國駐菲專員西雅氏。卽開重要會議。

●俄京危險確已增加

英京廿八日電。莫斯科電台是日消息。謂德軍在俄京南北兩面之攻勢。確有進展俄京危險。確已增加云

●倭國會有一種運動

東京廿八日電政治觀察家稱。日國會現有一種運動。以恢復多數政黨爲目的。而取消現時之一黨專政制度。

●法國近來監犯日多

委持廿八日電。法國近來監犯日多。人數將及三萬四千人。當局爲應付急需。業下令將舊監三處復開。

●英坦克車皆油白色

紐約廿八日電。英國電台是日稱。英國坦克車赴莫斯科前綫作戰。皆油白色。使與冰雪難以辨別云。

國信有限公司

中國絲髮爲冬節送禮華貴之品送者愛國受者歡心小號各種絲髮甚多下圖其一耳

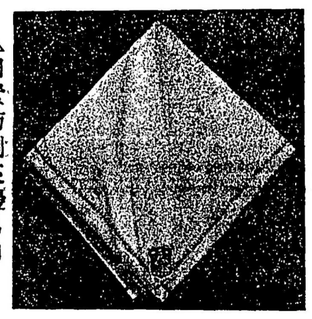

△白素紡綢夾邊男巾
K6 十七寸 每打三元三毫
K6a十八寸 每打三元五毫
K7 二十寸 每打三元六毫
K8 廿四寸 每打五元四毫
K9 廿七寸 每打 六元
K10三十寸 每打七元三毫

KUO SEUN COMPANY LTD.
130 E. Pender Vancouver, B.C.

加拿大 金利源興記 雲高華
GIM LEE YUEN HING KEE
75 Pender St. E. Vancouver, B.C.

新到祖國名貴貨品
新槐枝乾　新糯枝乾
錦盒茗茶　磁盅蜜薑
瓦盅蜜薑　彩盒糖薑
男女絲巾　時款頸巾
顧綉檯布　夏布檯布
顧綉彩畫　福州木畫
江西瓷瓶　織錦茶具
油米雜貨　蘇杭藥材
合時水貨　鮮明鹹魚
發行零沽　特別相宜

KUO KONG SILK CO
27 PENDER ST E　國光絲髮公司　VANCOUVER BC

★送禮品最完備之商店

際茲戰事時期來貨不便市上百貨多感不備惟本店不避艱難仍能大量購進如絲髮布疋絲小衫男女衣裳顧繡檯布琴布床布絲巾搭巾男女鞋襪顧綉名畫水松鏡畫宮灯古玩化粧香品應有盡有諸君可樂意向小店交易因爲小店貨品大帮款式新穎可以隨意所欲且貨到看明有不滿意又可以原銀奉還也（絲辦目錄承索卽奉）

國貨最齊備者
國絲最大帮者

各色文華綢女搭巾

F135 上等文華綢吼邊單搭巾每條壹元九五
F135 上等文華綢吼邊雙搭巾每條三元七五
F135X上等文華綢球襚單搭巾每條二元二五
F135X上等文華綢球襚雙搭巾每條四元二五

F135X

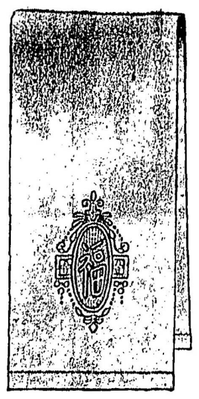

No. D

上圖是雪白雙幅文華綢吼邊繡福字男裝搭巾漂亮異常刺繡精緻爲送禮之佳品每條三元半 14X50

上圖是上等文華花綢搭巾花樣新穎色艷質美有桃紅粉紅橙紅灰色湖水嫩綠寶藍白色金黃等色 尺度 13X50 價錢列下

F138各色鷄皮綢吼邊單搭巾每條九毛五 仝上雙幅壹元七五
F138X仝上 球襚雙幅每條一元一五 仝上雙幅壹元九五
F136超等白小花文華綢吼邊單搭巾二元半 仝上雙幅四元五
F136X仝上 球襚單幅每條二元七五 仝上雙幅五元二五
F141加重白大紡吼邊單搭巾每條壹元七五 仝上雙幅三元五
F141X仝上球襚單搭巾每條壹元九五 仝上雙幅四元四五

F142

上圖是廣州文華綢繡花球襚搭巾13x65有粉紅湖水白色桃菓嫩綠等色 每條三元七五

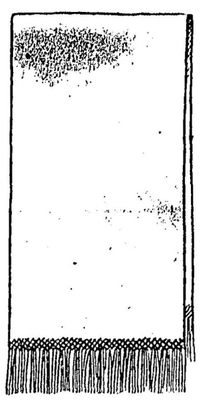

F139X

上圖各色綢底光身緞球襚男女通用搭巾各色均有單幅每條壹元七五 仝上雙幅每條三元二五

THE ROYAL BANK OF CANADA
Head Office - - Montreal, Canada

(三)保險箱

物之有價值者：有時可買燕梳：而有時不能：如物之因價情作用而有價值者：不可以買燕梳者也：而其價值：每每千金不換：爰是應在賚路銀行租賃保險箱以藏之：此等保險箱：每日租錢：常不及壹個仙：且可嚴守秘密：除租賃者或租賃者特委之人外：無得預問：

賚路銀行

▲餐館廉價出售

本餐館位在起市定街東門牌二四二號開張經有十年向來生意暢旺今因各件志圖別業願將生意及傢私全盤出賣取價從廉如有僑胞欲營斯業者請移玉步到來接洽或函商均由尊便可也

本館仝人啟

NEW STAR CAFE
242 Hastings Street E.
Vancouver, B.C.

華埠 雲高 中原興
JONG YUEN HING CO.
112 PENDER ST. E.
VANCOUVER, B. C.
PAcific 9942

中國雜貨參茸藥材羊毛搾結發客

最新款七燈胆收音機包能接聽重慶中央電台聲音玲瓏清楚每只價銀九十九元九毛五仙
外埠購買現銀交易包支附費

◎常有各種收音機電器具電燈胆平沽
接理修整收音機兼裝電火判工包料
特別相宜如蒙惠顧隨時應命「電話」
九九四二 馬開錫啟

黃一平醫生專醫

外感傳裏　傷寒百病
久年胃痛　久年心痛
久年胆石　久年風濕
骨節疼痛　寒積熱積
氣積血積　瘰癧陰疽
陰陽惡瘡　久年頑癬
皮膚濕毒　歷節諸風
虫行蟻咬　內外各症
婦人調經　胎前產後
兒童各症　無不全愈
愛男生男　愛女生女
來函問症　筆金二元
空函不答　諸君見諒
外埠買藥　郵費自理

◁自製▷

久年胃病丸　每盒五元
內消陰疽丸　每盒五元
特效糖尿丸　每盒五元
補血藥水　每樽二元
神效眼藥水　每樽壹元
內消痔漏丸　每盒叁元
久年風濕劑　每包壹元
丈夫還少丸　每盒五元
佛心丸　每盒二元
風濕藥水、每樽二元
珠珀犀黃抗毒丹　每盒五元
特效皮膚濕毒藥膏　每盒二元
腎虛夜尿劑　每包壹元二五
立止牙痛藥水　每樽五毛
特效皮膚止癢藥膏　每盒二元
特效燙火傷藥膏　每盒壹元
脫痣藥水　每樽五毛
〔藥品詳解印備函索卽寄〕

醫務所設在片打街西門牌二十一號（廣東街口對面）電話孖噠三九二五
Chinese Herbal Dispensary, 21 W. Pender St., Vancouver, B.C.