中泰興雜貨藥材行

Jong Yuen Hing Co. 112-114 Pender St. E Vancnuver B. C. Phone Sey. 4425

本號貨品 極至價平
絲苗白米 出自增城
新花萱占 十足磅秤
油糖海味 樣樣鮮明
藥材地道 泡製工精
膏丹丸散 字號眞正
貴客光顧 一律歡迎
接理滙兌 快捷當然

經理
著名各項丸散
皇冠化學公司應驗療痔丸

醫士容月池先生方脈廣內
司理馬恒兆敬

市政府通令所屬壹體使用國貨

上海訊 市政府以金價暴漲 洋貨日昂 在此時機 正宜鼓勵人民 提倡國貨 以抵漏巵 並爲率先倡導轉移風氣起見 特由社會局擬具使用國貨辦法十餘條 呈經市政會議討論通過 業於昨日通令所屬壹體遵照 茲錄其實施辦法如下 上海市政府提倡國貨使用實施辦法 (甲)關於使用方面者 (一)本府暨所屬各局 自民國拾九年七月一日起 在辦公時間 無論職員公役 壹律服用國貨服裝 凡從前購置之外貨 以服用至殘敝爲止 不得再有新置 可示表率 由主管長官嚴密查禁 列爲考成 (二)本府暨附屬各機關 日需文具紙張器皿什物陳設化裝消耗奢侈等品 飭知各該庶務人員 凡有國貨可購者 絕對不得購用外貨 (三)凡無國貨可以替代之外貨 苟能屏絕不用 固屬最佳 如果必不得已 亦宜格外撙節購用 (四)宴會除款待外賓外 一律取用國貨筵席 并不得購用外國貨之烟酒等物 (五)凡公務人員 新置服裝 除外交官外 一律服用國貨 並由社會局暨國貨陳列館 切實調查西裝替代品 以資應用 (六)本府所屬員役 對於家庭 應負隨時督促 對於宗族親戚鄰里鄉黨朋友 隨時勸導 對於壹般民衆 隨時宣傳 提倡服用國貨之責 (七)應由教育局轉飭市區各學校 自民國十九年秋季開學始 在校員生 一律服用國貨服裝 校用物品及學生課業用品 均須儘量購用國貨 對於學生 尤宜養成樂用國貨觀念 (八)應由本府檢附本辦法 分別函令市區各機關團體 切實宣傳提倡服用國貨 (未完)

北京市捕獲共黨

北京訊 昨八一紀念軍警大刀隊手槍隊偵探等在街市梭巡 又將青年男犯四女犯一由軍警押送車站 交津警備部歸案訊辦中

昨一日夜北京師範大學之左傾學生約三百名 聚集壹處 手執「打倒汪精衛」行市中 被官廳偵悉 卽派多數軍警馳往該校逮捕首領五十名 附和者一律驅散 此外左傾分子 以昨日之國際赤色日爲期 計畫一大活動 亦於事前被軍警探知 午后四時 多數軍警 直襲其本部 捕四拾餘名 其中有少數女學生共產幹部 幾被壹網打盡 黨羽半潛逃 北京市得以無事

美人捐款保全北京古物

北京訊 美國之軍陸少將高路沙氏現已退職 其夫人現通知北京之市政府 謂彼等願捐助款項 以重修紫禁城南部兩城隅之塔 藉以保全古蹟云

香港 五洲滙兌有限公司 廣告

本公司專做滙兌附貯按揭生意如各梓里有銀戾寄由本公司轉交家中者香港總行每百元取回用銀一元另附回鄉送到府上帶工一元紙水若干照時價如數奉還倘有不測本公司當照數賠償決不令各梓里稍有一失

▲▲歡迎▲▲ 三個月期週息參釐
▲▲貯蓄▲▲ 六個月期週息四釐
一年期週息五釐

香港 華發行 The Wu Chow Receiving Agoncy Ltd 38 Bonham St, E. Hong Kong China

支行在白沙台城副持隆 三合赤坎省城總理馬策廷同啟

祖國新聞一

市政府通令所屬壹體使用國貨

上海訊 市政府以金價暴漲 洋貨日昂 在此時機 正宜鼓勵人民 提倡國貨 以抵漏巵 並爲率先倡導轉移風氣起見 特由社會局擬具使用國貨辦法十餘條 呈經市政會議討論通過 業於昨日通令所屬壹體遵照 茲錄其實施辦法如下 上海市政府提倡國貨使用實施辦法 (甲)關於使用方面者 (一)本府暨所屬各局 自民國拾九年七月一日起 在辦公時間 無論職員公役 壹律服用國貨服裝 凡從前購置之外貨 以服用至殘敝爲止 不得再有新置 可示表率 由主管長官嚴密查禁 列爲考成 (二)本府暨附屬各機關 日需文具紙張器皿什物陳設化裝消耗奢侈等品 飭知各該庶務人員 凡有國貨可購者 絕對不得購用外貨 (三)凡無國貨可以替代之外貨 苟能屏絕不用 固屬最佳 如果必不得已 亦宜格外撙節購用 (四)宴會除款待外賓外 一律取用國貨筵席 并不得購用外國貨之烟酒等物 (五)凡公務人員 新置服裝 除外交官外 一律服用國貨 並由社會局暨國貨陳列館 切實調查西裝替代品 以資應用 (六)本府所屬員役 對於家庭 應負隨時督促 對於宗族親戚鄰里鄉黨朋友 隨時勸導 對於壹般民衆 隨時宣傳 提倡服用國貨之責 (七)應由教育局轉飭市區各學校 自民國十九年秋季開學始 在校員生 一律服用國貨服裝 校用物品及學生課業用品 均須儘量購用國貨 對於學生 尤宜養成樂用國貨觀念 (八)應由本府檢附本辦法 分別函令市區各機關團體 切實宣傳提倡服用國貨 (未完)

北京市捕獲共黨

北京訊 昨八一紀念軍警大刀隊手槍隊偵探等在街市梭巡 又將青年男犯四女犯一由軍警押送車站 交津警備部歸案訊辦中

昨一日夜北京師範大學之左傾學生約三百名 聚集壹處 手執「打倒汪精衛」行市中 被官廳偵悉 卽派多數軍警馳往該校逮捕首領五十名 附和者一律驅散 此外左傾分子 以昨日之國際赤色日爲期 計畫一大活動 亦於事前被軍警探知 午后四時 多數軍警 直襲其本部 捕四拾餘名 其中有少數女學生共產幹部 幾被壹網打盡 黨羽半潛逃 北京市得以無事

美人捐款保全北京古物

北京訊 美國之軍陸少將高路沙氏現已退職 其夫人現通知北京之市政府 謂彼等願捐助款項 以重修紫禁城南部兩城隅之塔 藉以保全古蹟云

〔注〕本廠醫官常駐化驗包合衛生
意：各貨委辦無論何國何省均合法律

(C) 雲哥華金然棧啤一牌明

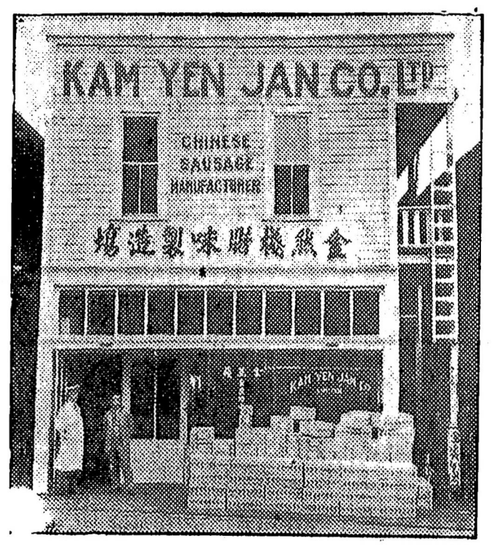

Cable Address "Kamyenco"
KAM YEN JAN CO., LTD.
278 Pender St. E. Vancouver B. C.
Phone Douglas 5570

域多利埠 源利堯記
Yuen Lee Yew Kee
546 Fisgard St.
P.O. Box 1492 Victoria, B.C.

本號專做油糖什貨京菓海味磁器竹器絲髮藥材正字號膏丹丸散及著名餅師精製各色餅食每壹百價銀壹元三毛五僑胞賜顧仰祈留意價目印便函索卽寄 本號主人啟

雲哥華 啟新書林

◎新到 白鵝畫刊貳毛 性雜誌 三毛 圖廿四孝毛半 和尙娶妻三毛

經濟理論之基礎知識八毛 帝國主義之基礎知識四毛 明史通俗演義每十册盒裝二元二毛

社會問題之基礎知識五毛 國際政治之基礎知識五毛 中俄關係史略每一毛

Kai Sun Stationery Co
433 Gore Avenue, P-O- Box 753 Vancouver E-C-

●●●●●●各界男女僑胞●●●●●●有禮有禮●●
▲敬請你們趕快妥買的平到極平的畫報睇呀！
上海時代畫報第三至七期每期二毛買五期一元另送疏肝小報銀晶大報各一天：香港非非畫報第十第十一期每期三毛兩期四毛另送北京畫報大光日報各一天：上海文華畫報第十第十一期每期二毛五期共二元
新報各一天：上海青年友雜誌第壹至六期每期毛五買六期五毛另送湖社畫報壹毛買五期四毛送申報壹天：上海中華畫報第壹期貳毛五期四毛送申報壹天：上海中華畫報第壹期貳毛：各送疏肝壹瓶：

加拿大 中華百貨商店 輔行雜貨公司
新辦到
雲高華

本公司具資分設支行在香港派伴專司搜辦中國南北貨品大幫運來以應此間僑商就近採辦嘉客惠顧可以選配任意不拘委附快車慢車定必周旋無誤斷不致負所托焉敢竭鄙誠佇候明教

司理李日如啟

FOO HUNG COMPAN
127 129 PENDER ST. E.
VANCOUVER B. C.
PHONE SEY. 3440

義泰泰泰公司

書籍 衣裳 500 Main & 208 Pender St. E. Vancouver B. C. Phone Sey. 3729

時事影眞 琳瑯滿目 良友畫報文華畫報 每期各三毛五半年二元全年三元七五
非非畫報三毛 新嘉坡畫報每期二毛五五期共一元
東方雜誌二毛五 小說月報二毛五 新寰雜誌一毛五
上海申報壹毛 香港循環日報二張壹毛五 戲劇月刊四毛
民衆生活壹毛 民鐸雜誌貳毛五 教育雜誌貳毛五

隋宮艷史 迷樓秘記四毛 唐宮艷史 控鶴監五毛

中國歷史上的皇族、有兩個荒淫不名譽的男女、男卽隋煬帝、女卽武則天是也、這部「迷樓秘記」卽隋煬帝的荒淫秘史、「控鶴監」亦爲武則天荒淫秘史、二書均屬秘本、世罕經見、而文字嚴麗、不流于褻、讀過之後、當視「性

少林寺奇俠傳原價三元二毛 現減賣二元二五

袁製骨痛精每瓶壹元壹

專治瘋濕骨痛骨節酸楚筋絡牽痛邪瘋酒瘋鶴膝瘋及壹切筋骨疼痛疑難各症服之立效

立止咳嗽杏仁精每瓶壹元半

專治傷風咳嗽鼻塞喉癢音啞氣喘痰壅咯血肺炎肺癆氣急哮喘肝胃氣痛心痛腹痛等症服之神效

袁製解毒精藥力偉大・藥性和平・清血解毒・功效如神

患花柳者速服・立奏奇功・每罐壹元二五包支寄費

新到大幫 正增城絲苗米 靚增城絲苗米 一號上絲苗米 一號新花萱粘 各江油糖海味 合時各等水貨 行情目錄印便 函索立卽奉上 關祝華謹啟

城利埠 裕綸號
Yee Lun Ark Kee & Co
534 Fisgard St. P. O. Box 1514 Victoria, B.C

TELEPHONE 2180

◎精配眼鏡

良好工作 招待週到

本公司精配眼鏡。價錢相宜。倘照本公司辦法。無別家裝配眼鏡能少過本公司所定之價錢。又無別家能如本公司兩配眼鏡專家工夫之週到。本公司所配售之眼鏡。俱爲德國著名璽士崩咭打路玻璃鏡。貴客光顧。請移玉至

希士定街西壹一八號爲幸

朵力眼鏡公司謹啟

再者本公司之眼鏡專家俱已註冊

Optic Optical Company
Ophthalmic Opticians
118 Hasting st. W. Vancouver B.C.

◎卡城名義堂啟事

公啟者本堂現已成立于卡城乃聯絡我昆仲之感情起見經上月招集就近諸昆仲議決通過集款組織竟告功成可見我四姓昆仲聯貫一氣萬事易舉也惟加中範圍廣濶我昆仲散處各埠實繁有徒誠恐未及週知特開會公推關君禮堂爲遊埠專員通傳堂務仰各埠昆仲候關君到埠歡迎接洽報名註册以固團体可也特此佈告

駐加中卡忌利埠四姓名義堂謹啟