Aus dem Weizenpool

Die „U. F. A.", welche seit einigen Jahren als das offizielle Organ der Vereinigten Farmer von Alberta herausgegeben wurde und auch künftighin als solches herausgegeben wird ist zugleich das offizielle Organ des Alberta Weizenpool, des Viehpool, des Molkereipool und des Geflügelpool geworden. Ein Teil von jeder Ausgabe des Blattes wird den verschiedenen Organisationen zur Verfügung gestellt und unter ihrer Kontrolle stehen.

Der Albertapool gibt neue Mitgliederlisten zur Verwendung in den einzelnen Subdistrikten heraus. Besondere Beachtung verdient die Feststellung, daß eigens 50 Seiten gedruckt werden mußten, um alle neu hinzukommenden Namen von jenen Mitgliedern aufzunehmen, welche dem Pool beigetreten sind, seitdem die Mitgliederliste vor einem Jahre zusammengestellt worden ist. Mit dieser Liste wird eine Abstimmungskarte für jedes Poolmitglied versandt, die zur Wahl der Delegaten für die Jahresversammlung verwendet wird. Alle Wahlzettel müssen in der Hauptgeschäftsstelle in Calgary spätestens am 21. Juni eintreffen. Die Wahlzettel werden bis 29. Juni gezählt und die Liste der erwählten Delegaten wird kurz darauf veröffentlicht werden.

Saskatoon und Umgegend

Von unserm Spezialkorrespondenten.

Wandern, ach wandern!

Das Frühlingswetter mit seiner milden Luft und seinem Sonnenschein läßt das Blut in den Adern rascher fließen und erregt im Menschen eine Ruhelosigkeit, die er nicht anders loswerden kann, als daß er dem Trieb der Natur nachgibt. Nicht nur Erwachsene erliegen diesem Locken der Jahreszeit, sondern auch kleine Kinder. Die vierjährige Marie Peters wurde von dieser mächtigen Drange in's Weite ergriffen und verließ die väterliche Farm und folgte der Wanderlust, bis sie, nachdem sie etwa 5 bis 6 Meilen gelaufen war, in Mennon aufgefunden wurde und ihren Eltern wieder zugestellt wurde.

Oelpassagierwagen.

Am 10. ds. Mts. beginnt eine neue Zugverbindung zwischen hier und Edmonton. Hierzu sind zwei Diesel-elektrische Cars eingestellt. Sie sind 60 Fuß lang und haben Sitze für 57 Personen und führen einen Anhängewagen, der weiteren 60 Personen Platz bietet. Außerdem enthält jede Car noch einen Raum für Gepäck und Expreßsendungen. Außer der Ersparnis an Feuerung, da Oel bedeutend billiger ist wie Kohle, wird noch an Lohn erspart, da nur drei Mann das Zugpersonal bilden, nämlich: Maschinist, Kondukteur und Gepäckträger. Seit mehreren Jahren bemühen sich die Städte, die durch den so schnellen (?) „Mennoniten-Expreß" bedient werden — zweimal die Woche fährt dieser „Schnellzug" zwischen hier und Carlton — eine tägliche Verbindung durch eine solche Motorverbindung zu erhalten. Es steht nun zu hoffen, daß, wenn sich diese neuen Wagen bewähren, die Lairdor usw. in einigen Jahren ihren Wunsch erfüllt sehen.

Wheat Pool setzt Preis aus.

Der Saskatchewan Wheat Pool hat für die diesjährige Ausstellung einen Preisschild für den besten ausgestellten Weizen, der von einem Poolmitglied gezogen wurde, gestiftet. Hoffentlich beteiligen sich auch deutsche Farmer in diesem Zweige der Ausstellung und einer derselben gewinnt diesen Ehrenpreis.

Keine Regel ohne Ausnahme.

Das Sprichwort sagt: Durch Schaden wird man klug; doch scheint M. Caza, der bei Kelvington wohnt, diese Binsenwahrheit nicht begriffen zu haben. Zweimal hat er schon Feuerschaden erlitten, und doch sparte er die paar Dollar, die eine Versicherungspolice kostet. Nun hat er den dritten Feuerschaden an Möbeln und Haus erlitten. Größer wäre der Verlust geworden, hätte Caza nicht den Brand dadurch erstickt, daß er zehn Gallonen Milch opferte und sie auf die Flammen goß.

In Duck Lake brannte die alte Indianerschule ab.

Kind vergiftet.

Von Lanigan kommt eine traurige Botschaft. Dort hatte Joh. Klaßen, ein Mennonit, der im vorigen Jahr hier ankam, eine Farm übernommen mit allem, was dazu und zum Hause gehörte. Unter den Sachen, die sich im Hause befanden, war eine feuerfortfte Flasche, die mit einem weißen Pulver gefüllt war. Klaßen und seine Frau wußten nicht, was diese Flasche enthielt, dennoch erlaubten sie, daß ihr dreijähriger Sohn mit derselben spielte. Dieser Tage jedoch zerbrach die Flasche beim Spiel und der Junge aß wahrscheinlich von dem Pulver. Bald darauf schrie der Kleine vor Schmerzen und als die Mutter herbeieilte, fand sie ihn in Krämpfen sich windend vor. Sie holte Hilfe herbei und als ihr Nachbar erschien, erklärte dieser, daß das Pulver Strychnin und ein sehr starkes Gift sei. Alles Mögliche, das sie wußten, um die Wirkung des Giftes zu neutralisieren, wurde angewandt, jedoch leider ohne Erfolg. Sehr bald erlag der Junge dem starken Gifte. Unser herzlichstes Beileid den betrübten Eltern.

KAUFMAN STATE BANK
Chicago, Illinois

Geldsendungen
Unter voller Garantie per
Post und Kabel
nach Deutschland, Oesterreich, Ungarn, Ebecho-Slowakei, Rußland usw., usw.
zu billigen Preisen
oder in Dollars.
Darlehen, Hypotheken
3% **Sparreinlagen** 3%
!!! Aufgepaßt !!!
Wir verkaufen
Schiffskarten
von und nach Europa zu Originalbedingungen der Schiffsgesellschaften, auf allen Dampferlinien.
Rundreisetickets
von New York nach

Hamburg oder Bremen	$175.00
Budapest und zurück	$192.00
Wien und zurück	$187.00
Prag und zurück	$190.00
Agram und zurück	$198.00
Bukarest und zurück	$199.00

Rußland
von Moskau, Kharkow oder Saratow nach Montreal, Canada $162.50
In Verbindung mit der
Aufwertung
deutscher öffentlicher Anleihen und Industrie-Obligationen stellen wir unseren Rat und Hilfe für die Anmeldung von Ansprüchen und den Umtausch gegen Ablösungsanleihen kostenlos zur Verfügung.
Wir bezahlen die besten
Barpreise
Deutsche Munizipal- und Industrie-Bonds
— alle Ausgaben —
Quotierungen auf Ihre Bondbesitzungen mit Freude zugesandt.
Anfragen und Offerten erbeten.

Canadian Pacific
arrangiert Ihre
Ueberseereise
nach Grossbritannien und Kontinental-Europa
durch irgendeine Dampfschiffslinie
Plant frühzeitig
Volle Auskunft gegeben von allen C.P.R.-Agenten
G. D. Brophy, Distrikt Passenger Agent,
Canadian Pacific Railway, Regina, Sask.

Bekanntmachung an Autobesitzer

Neue "ALL RISK" Versicherung

Diese Polize bietet reduzierte Kosten und erhöhten Schutz

MERCHANTS CASUALTY INSURANCE COMPANY
Waterloo, Ontario Haupt-Büro

Gruppe Nr. 1. $35 per Auto. (Autos bewertet bis zu $1,500)
Nr. 2. $50 per Auto. (Autos nicht über $2,500)
Nr. 3. $50 per Auto. (Autos nicht über $3,000)
Nr. 4. $60 per Auto. (Autos nicht über $4,500)
Nr. 5. $75 per Auto. (Autos nicht über $6,000)

Wir schützen Sie gegen
(A) Ihre gesetzliche Verpflichtungen für:
(1) Verletzungen oder Tod einer oder mehrerer Personen. Bis zu $10,000.
(2) Anrichten von Schaden am Eigentum anderer. Bis zu $10,000.
(B) Schaden oder Verlust von Ihrem eigenen Auto, entstehend durch:
(1) Zusammenstoß od. Umwerfen. $25 abgerechnet an Autos bewertet bis zu $2,500. $50 abgerechnet an Autos bewertet über $2,500.
(1) Feuer, für den vollen Wert.
(3) Diebstahl, für d. vollen Wert.

Das Abbestellungsrecht
Wenn das Auto nicht im Gebrauch ist, ist eine pro Rata Abbestellung an der Deckung nicht notwendig.

Dies ist die erste Polize ihrer Art, die dem canadischen Volke jemals angeboten worden ist.

C. F. HERBERT
General-Agent.
35 Canada Life Bldg. — Regina, Sask.
Wir haben die Rate für Automobil-Versicherung in Regina heruntergebracht.
Telephoniert 2714 um volle Auskunft

LOKAL-AGENTEN
C. F. Herbert, J. E. Walker und Gordon MacDonald, 35 Canada Life Bldg. Phone 2714.
Powles & Co. Ltd., 25 Canada Life Bldg. Phone 2070
Boys & Battell, 220 Hammond Bldg. Phone 4101.

WHITE STAR LINE CANADIAN SERVICE

Senden Sie Geld an Ihre Verwandten in Europa?

Wenn ja, dann gehen Sie in eine White Star Line Büro und kaufen Sie eine Money Order, zahlbar in Dollars. Es ist bequemlichste und einfachste Weg. Es kostet sehr wenig; schützt Sie gegen Verlust und wird überall in Europa zu vollem Werte angenommen.

Wenn Ihre Freunde oder Bekannte nach Canada kommen wollen, dann kaufen Sie die portofreiheit Tickets bei der White Star Line Office in Ihrer Nähe. Sie garantieren Ihre Leute bei Ankunft durch einen unserer Büros in Europa, direkt an deren Verwandten.

Wir sind behilflich auf jede mögliche Weise beim Erlangen der Einwanderungsdokumente, verkaufen Ihnen zum Lok. Billigst arrangieren die Fahrpreise, gute Betten und Verpflegung so zum niedrigsten Preisen.

Um gute Auskunft spreche man vor oder schreibe an:

White Star Line Canadian Service, Red Star Line
224 Portage Ave., Winnipeg, Man.
Land Building, Calgary, Alta.
Geo. J. Trodes, Travelling Passenger Agent., 10275—101st. St., Edmonton, Alta.

Nachruf

Dapin, Sask., 10. Mai.

Werter Courier! Meine Mutter, Christina Materi, welche seit einem Jahr, 6 Monaten und, vier Tagen schwer an einem Schlaganfall gelitten hat, ist am 8. Mai um 3 Uhr nachmittags gestorben. Die verstorbene Mutter war 76 Jahre, 2 Monate und 16 Tage alt. Ihr Gatte ist 10 Jahre vor ihr in die Ewigkeit eingegangen. Sie hinterließ zwei Söhne und vier Töchter, alle verheiratet. Die Söhne sind Romuald und Eugen Materi, die Töchter Thekla Schäffer, Katharina Diewold, Anna Deringer und Magdalena Baumann. Sie stammen aus der Kolonie Marienthal, Südrußland. Die Verstorbene wird am 11. Mai in der St. Josephskolonie bei Balgonie beerdigt. Hochw. Herr Pfarrer Heinrich wird den Leichnam der Erde übergeben. (Das herzlichste Beileid des Courier!)

Grüße den „Courier" und alle Freunde und Leser.

Romuald Materi.

Todesanzeige

P.O. Mikado, Sask., 8. Mai.

Am 17. April ist unsere liebe Mutter und Großmutter, Auguste Genick nach längerem Leiden sanft entschlafen. Sie hat ein langes und schweres Dasein durchlebt und ist 84 Jahre, 7 Monate und 26 Tage alt geworden. Sie war annähernd 40 Jahre lang fast blind, konnte nichts mehr tun und Vater hat sie mit vieler Mühe und großer Geduld gepflegt. Vater lebt noch und ist 75 Jahre alt, aber noch rüstig. Wir wären wohl kaum in Canada, wenn nicht wiederum das Schicksal es so gefügt hätte. Am 26. Juni 1911 ist der älteste Sohn Wilhelm Genick (36 Jahre alt) im White Sand River ertrunken. Er hatte eine Heimstätte aufgenommen neben meiner und Vater war der Erbe. Um aber die Heimstätte nicht zu verlieren, hatten sich die alten Leute mit Tochter und Schwiegersohn entschlossen, die Bedingungen der Heimstätte zu erfüllen und es sind jetzt 14 Jahre her, daß sie hier auf des Bruders Heimstätte sind und sie haben sich trotz ihres hohen Alters ganz und gar an die neuen Verhältnisse gewöhnt. Dann kam der fürchterliche Krieg mit all seinem Elend, und wieder war es gut, daß sie sich trotz ihres hohen Alters noch entschlossen hatten, nach Canada zu kommen. Mutter war zweimal verheiratet, lebte mit ihrem ersten Mann nur etwa 9 Jahre, heiratete ein Jahr später wieder und lebte 52 volle Jahre mit ihrem jetzigen Manne. Am 2. Februar 1924 feierten wir die goldene Hochzeit im Beisein aller hiesigen Verwandten, Bekannten und Nachbarn. Sie wurde Dienstag, 20. April, beerdigt und Herr Pastor Huget von Runnymede hielt eine kurze, aber kräftige Grabrede: „Bestelle dein Haus; denn du mußt sterben." Er mußte sich leider kurz fassen, weil uns der Regen überraschte. So möge sie in Frieden ruhen! Wir alle müssen ihr einst folgen. Unsern herzlichsten Dank an alle Teilnehmenden. (Herzlichstes Beileid des Courier.)

Mit freundlichem Gruß
Louis Genick Jr.

Angebote für Kohlen.

Verfügbare Angebote, adressiert an den Purchasing Agent, Department of Public Works Ottawa, werden entgegengenommen in seinem Büro bis 12 Uhr mittags (Daylight Saving) Mittwoch, den 2. Juni 1926, für die Lieferung von Kohle für die Dominion Gebäuden und Experimentalfarmen und Stationen in den Provinzen Manitoba, Saskatchewan, Alberta und British Columbia, und in Kenora, Ont.

Angebotformulare mit Spezifikationen und Bedingungen können erhalten werden bei G. L. Damon, Purchasing Agent, Department of Public Works, Ottawa; J. E. Cor, Supt. of Dominion Buildings, Winnipeg, Man.; S. E. Matthews, District Resident Architect, Winnipeg, Man.; G. J. Stephenson, District Resident Architect, Regina, Sask.; J. M. Stevenson, District Resident Architect, Calgary, Alta.; J. C. Wright, Supt. of Dominion Buildings, Vancouver, B.C. and D. G. Brown, District Resident Architect, Victoria, B.C.

Angebote werden nicht berücksichtigt, wenn nicht auf den obengenannten Formularen gemacht.

Das Recht einen Deposit zu verlangen von nicht über 10% der Angebotsumme, dem erfolgreichen Angebotsteller ist vorbehalten, um rechte Ausführung des Kontrakts zu sichern.

By order,
E. L. O'Brien,
Sekretär.

Department of Public Works,
Ottawa, 6. Mai 1926.

SASKATCHEWAN WELL DRILLING CO.
W. T. Cowley.
Wir bohren Brunnen in allen Größen, irgend einer Tiefe und überall. Wir haben die neuesten wissenschaftlichen Instrumenten um unterirdische Ströme zu entdecken.
Phone 2282, 2450 Arkision Str., Regina, Sask.

Suche Arbeit auf Farm für alleinstehenden Mann, 25 Jahre alt, vor einigen Tagen aus Oesterreich angekommen. Anzutragen: Geo. Pahler, 1949 Montreal St., Regina.

Fred Robinson
Zieht weg von der South Railway Straße. Sein großer
Ausverkauf
beginnt am Donnerstag, 13. Mai.
Vergeßt es nicht.
1815 South Railway Str.

Der Getreidemarkt von Winnipeg

Eine Wochenübersicht von Fritz Bringmann, Geschäftsführer der Progressive Farmers Commission Co. Ltd., 208—222 Grain Exchange, Winnipeg.

(Im Lagerhaus Fort William oder Port Arthur.)

Mai 1926	Dien. 4.	Mitt. 5.	Donn. 6.	Freit. 7.	Sonn. 8.	Mon. 10.
No. 1 North. Weizen	152¼	153¼	155⅝	154⅛	155¼	.....
No. 2 North. Weizen	147½	148½	150¾	149½	150⅝	.....
No. 3 North. Weizen	142½	143½	145⅝	144⅝	145½	.....
No. 4 Weizen	136	137	139⅛	137⅞	139	.....
No. 5 Weizen	124	124⅝	125⅝	124½	126⅛	.....
No. 6 Weizen	111	111⅝	112⅝	111½	113⅛	.....
No. 2 C.W. Hafer	49⅜	49⅞	50¼	50⅛	50⅜	.....
No. 3 C.W. Hafer	45⅜	46⅛	46½	46⅜	46⅝	.....
No. 1 Futterhafer	42⅞	43⅜	43¾	43⅝	43⅞	.....
No. 3 C.W. Gerste	61⅞	61⅞	62⅛	62⅛	62⅛	.....
No. 4 C.W. Gerste	57⅜	57⅜	58⅞	59⅛	59⅛	.....
No. 1 Futtergerste	54⅝	55⅛	56⅜	56⅜	56⅜	.....
No. 1 N.W. Flachs	193	193	194½	193⅜	192⅝	.....
No. 2 C.W. Flachs	189	189	190½	189⅜	188⅝	.....
No. 2 C.W. Roggen	83¾	85	85⅞	84¾	86	.....

Zukunftsmarkt.

Weizen. — Mai	150½	151½	153⅝	152⅜	153½	.....
Weizen. — Juli	149	150⅝	151⅝	150½	152⅛	.....
Weizen. — Okt.	133⅜	134	134¾	133½	134¾	.....
Hafer. — Mai	47⅞	48⅜	48¾	48⅝	48⅞	.....
Hafer. — Juli	48⅛	48⅜	48⅞	48¾	48⅞	.....
Flachs. — Mai	61⅛	61⅞	62⅛	62⅛	62⅛	.....
Roggen. — Juli	62⅞	62⅞	64	63¾	63¾	.....
Roggen. — Mai	193	193	194½	193⅜	192⅝	.....
Gerste. — Juli	196¾	196¾	198⅜	196⅞	195¼	.....
Gerste. — Mai	83¾	85	85⅞	84¾	86	.....
Flachs. — Juli	86⅛	87½	88⅜	87⅛	88⅝	.....

Eine Frühjahrs-Reinigung ist sehr angebracht

Haben Sie nicht schon bemerkt, daß, wenn Sie eine Schnittwunde, eine zerquetschte oder verbrannt Stelle an sich haben, daß Sie dann immer diesen wunden Fleck gegen etwas anstoßen?

Es macht nichts aus, was Sie arbeiten, die wunde Stelle ist Ihnen immer im Wege. Es hält Sie zurück von der Arbeit — es tut weh wenn Sie etwas machen.

Die große Gefahr ist aber in den winzigen Krankheitskeimen, die in diese Oeffnung strömen und eine giftige Entzündung verursachen, wenn nicht Zam Buk aufgelegt wird. Zam Buk stillt den Schmerz sofort und schützt vor diesen gefährlichen Keimen. Man kann sich immer darauf verlassen, daß diese Salbe schnell und reinlich heilt und neue frische Haut bringt.

Jetzt beim Frühjahrsreinigen, mehr als zu irgend einer anderen Zeit, können Sie nicht ohne dieses wundervolle Zam-Buk sein.

Auch in Fällen von Eczema, Pusteln, Flechten, Impetigo, Ringwurm, Beulen, Geschwüren, Giftwunden usw. ist Zam-Buk schmerzstillend und unübertrefflich.

Ihr Apotheker hat dieses berühmte Heilmittel zu 50c die Schachtel, 3 für $1.25. Zam Buk Co., Toronto, verschickt gerne Proben auf Ersuchen gratis zu.

Zam-Buk
PREVENTS BLOOD-POISONING

Frederick J. O'Leary, B.Sc.
(McGill University)
Registrierter Architekt
Wildon Lodge — Regina, Sask.
John P. O'Leary, Superintendent
Phone 8208.

MY WARDROBE
1862 Hamilton Street,
Regina, Sask.
Dyers, Cleaners, Furriers
Ein Empfangsagent in jeder Stadt in Saskatchewan.

300,000 Besitzer von Essex

Sie kennen den zeiterprobten-Wert, ihre ruhige Arbeitsleistung, ihre Stärke und Oekonomie.

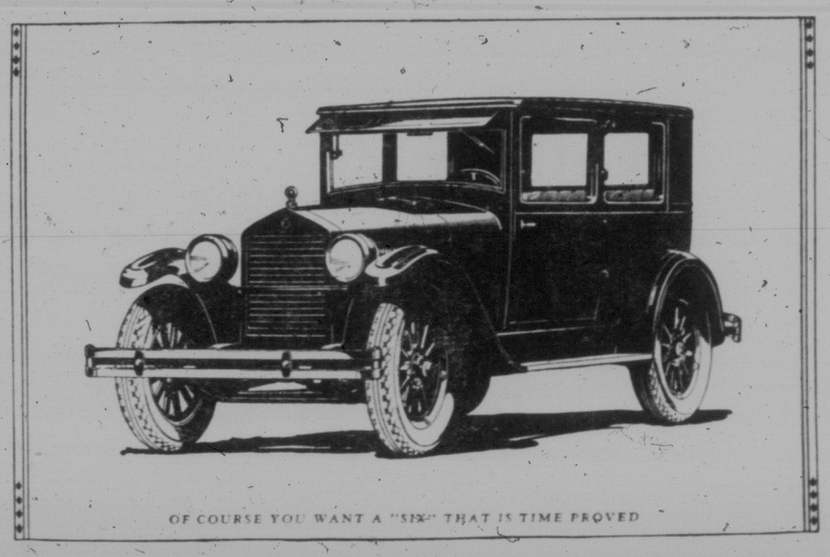

Essex hat bewiesen, daß alle eine „Sechs" haben wollen. Der niedrige Preis ist nicht die Ursache allein, weshalb 300,000 Besitzer sie so hoch preisen und ist auch dem Preis die Führerschaft im Verkauf, nicht allein zuzuschreiben. Von der zeitbewiesenen Qualität sprechen die Besitzer. Sie reden von der wenigen Aufmerksamkeit, die sie dem Essex zu schenken brauchen und von den seltenen und kleinen Auslagen.

Sie sprechen von Oekonomie in Gasolin, Oel und Reifen. Sie loben die Essex wegen ihrem ruhigen Laufen, ihrer Schnelligkeit und Kraft. Dies sind die größten Ueberzeugungen beim Essexverkauf.

Der Essex-Motor ist unter Super-Six Patent gebaut, das Qualität und Vorrang ausschließlich verleiht. Die riesige Produktion und immerwährende Verbesserung in Oekonomie und Pünktlichkeitsmethoden, haben es ermöglicht, dieses Auto für etwas mehr als das billigste Auto auf dem Markt herzustellen. Können Sie solche Tatsachen bei der Auswahl eines Autos übersehen?

$1115
At Your Door
With Nothing Else to Pay
including reduced duty, taxes, freight and the following equipment:
Front and Rear Bumpers; Automatic Windshield Cleaner; Rear View Mirror; Transmission Lock (built-in); Radiator Shutters; Moto-Meter; Combination Stop and Tail Light

NOW LOWEST PRICE IN HISTORY

Reduced Tariff Now Effective

The "A. Y. D."—At Your Door plan is hailed as an assured step in merchandising automobiles. All doubt is removed as to the price you pay for your car equipped and delivered at your door. It saves many dollars.

Bequeme und leichte Zahlungsbedingungen

HUDSON-ESSEX REGINA, LIMITED
Sherwood Building REGINA, SASK.