



J. E. ROY, Trés.
Cl. Villeray, No. 811.



M. Théodore Rocheleau,
Cl. De Lorimier No 112

TABLEAU D'HONNEUR

Noms des officiers et membres de cercles dont le travail de recrutement a été efficace durant le mois de mai 1913.

PROPOSEURS	CERCLES	No	Nombre
xJ. C. Roy, Cl. N.D. de Charny		370	20
J. E. Roy, Cl. Villeray		311	18
A. E. L'Ecuyer, Cl. St-Jean		72	11
T. Rocheleau, Cl. De Lorimier		112	6
xD. Morin, Cl. St-Lambert		121	4
xMde Florida Plante, Cl. Lafayette		381	4
Frank Pauzé, Cl. St-Jacques		13	3
L. A. Lavallée, Cl. St-Jacques		80	3
Raoul Choener, Cl. Pierreville		80	3
F. L. Demers, Cl. St-Eusèbe		114	3
J. E. Labrosse, Cl. Madeleine de Verchères		380	3
Nap. Vanasse, Cl. N.D. de Hull		64	2
Alfred Landry, Cl. Nicolet		91	2
E. Clermont, Cl. St-Eusèbe		114	2
Adélar Constant, Cl. St-Edouard		126	2
J. M. E. Larichelière, Cl. Bruchési		135	2
Armand Carrère, Cl. Frontenac		172	2
A. Lefrançois, Cl. Frontenac		172	2
P. I. Magnan, Cl. Plessisville		175	2
A. H. Denis, Cl. Papineau		177	2
Amédée Lagueux, Cl. St-Alphonse		186	2
J. O. Duquette, Cl. Lasalle		197	2
J. de Champlain, Cl. Restigouche		242	2
J. P. Beaucauge, Cl. Villeray		311	2
H. Cypihot, Cl. Préfontaine		339	2
Chs. St-Amand, Cl. Taschereau		374	2
Chs. Daunais, Cl. Sacré-Coeur		6	1
L. R. Bourbonnière, Cl. St-Pierre		8	1
Amédée Cédras, Cl. St-Charles		10	1
Omer Dupras, Cl. St-Henri		12	1
Isidore Lauzon, Cl. St-Jérôme		15	1
P. C. Graton, Cl. Ste-Thérèse		27	1
Raoul Sénécal, Cl. Hochelaga		29	1
J. H. Berthelet, Cl. St-Paul		36	1
J. B. E. Magnan, Cl. Maskinongé		39	1
L. A. D. Gauthier, Cl. St-Guillaume		50	1
Omer Labelle, Cl. Jeanne d'Arc		53	1
A. Larose, Cl. Maisonneuve		61	1
J. A. Doré, Cl. Charlemagne		73	1
Dr A. Rodrigue, Cl. Argenteuil		84	1
Jos. Darcy, Cl. St-Luc		90	1
J. Dallaire, Cl. Nicolet		91	1
Jos. Pinard			1
Pierre Déry, St-Raymond		96	1
P. Rancourt, Cl. St-Cyprien		107	1
Wilfrid Giguère, Cl. Champlain		114	1
T. Garneau, Cl. St-Eusèbe		114	1
A. Nantel			1

La photographie n'est pas arrivée en temps utile pour publication.

PROPOSEURS	CERCLES	No	Nombre	PROPOSEURS	CERCLES	No	Nombre
P. Gougeon, Cl. Garneau		118	1	T. Brault, Cl. St-Damien		375	1
H. Dubeau			1	C. L. Arcand, Cl. St-Damien		375	1
Omer Noël, Cl. Olier		127	1	Mde L. E. Desjardins, Cl. Jeanne-Mance			378
C. E. E. Authier			1	C. Hébert, Cl. Jeanne Mance		378	1
Alfred Forset, Cl. St-Pierre aux Lieux		145	1	J. A. Parenteau, Cl. La Fayette		381	1
J. A. Bigue, Cl. Ste-Thècle		147	1	Chs. H. Gouin, Cl. B. P. Batiscan		381	1
J. Lesieur, Cl. Leclerc		158	1	Art. Gullbault, Cl. St-Hermas		304	1
J. E. Labrosse, Cl. Béland		159	1				
C. Gosselin, Cl. Verdun		160	1				
T. G. Roy, Cl. St-Paul de G'Mère		165	1				
Alfred Desjardins, Cl. Lachenaye		166	1				
A. Castonguay, Cl. Léon XIII		170	1				
Albert Arnault, Cl. Frontenac		172	1				
N. E. Goulet, Cl. Plessisville		175	1				
J. G. Beaudoin, Cl. Ste-Cécile		181	1				
Eudore Frigon, Cl. St-Prosper		183	1				
Léonce Vermette, Cl. St-Alphonse		186	1				
Jos. Legendre, Cl. St-Alphonse		186	1				
O. Gilbert, Cl. St-Alphonse		186	1				
Louis Belle-Isle, Cl. N. D. de Cap.		196	1				
J. B. Morin, Cl. St-Stanislas d'A.		200	1				
Jos. Denis, Cl. Lafontaine		206	1				
T. Colette, Cl. Lafontaine		206	1				
Art. Rioux, Cl. de la Vallée		214	1				
Jos. Garou, Cl. Gravel		219	1				
A. C. Demers, Cl. d'Youville		233	1				
L. G. Pinaut, Cl. Restigouche		242	1				
Ls. Johnson, Cl. Laflamme		143	1				
F. L. Boulay, Cl. St-Edmond		248	1				
A. Gagner, Cl. Evangéline		259	1				
Mde M. J. Maggie Bald, Cl. Rivière à Pierre		265	1				
Jos. Rémillard, Cl. Rivière à Pierre		265	1				
P. Rolland, Cl. Callière		274	1				
P. E. Robert, Cl. St-Jovite		286	1				
Nap. Brouillette, Cl. Graton		289	1				
Moïse Allard, Cl. Graton		289	1				
J. A. Nault, Cl. St-Marc		308	1				
Alfred Touzin, Cl. St-Marc		308	1				
Damase Grégoire, Cl. St-Marc		308	1				
Avila Gauthier, Cl. Villeray		311	1				
F. Charbonneau, Cl. Villeray		320	1				
T. Dansereau, Cl. Duquette		320	1				
R. Millette, Cl. Duquette		320	1				
André Sénécal, Cl. Duquette		320	1				
W. L'Heureux, Cl. Duquette		320	1				
P. A. Grenier, Cl. Montmorency		326	1				
H. Robillard, Cl. Laporte		332	1				
Alex. Montbriand, Cl. St-Sacrement		349	1				
Art. Denault, Cl. N. D. de Stan-bridge		367	1				
P. Fontaine, N. D. de Charny		370	1				

UTILITE DE L'ETUDE DES LANGUES

On ne peut guère charger l'enfance de la connaissance de trop de langues, et il me semble que l'on devrait mettre toute son application à l'en instruire. elles sont utiles à toutes les conditions des hommes, et elles leur ouvrent également l'entrée ou à une profonde ou à une facile et agréable érudition. Si l'on remet cette étude si pénible à un âge un peu plus avancé et qu'on appelle la jeunesse, ou l'on n'a pas la force de l'embrasser par choix, ou l'on n'a pas celle d'y persévérer; et si l'on y persévère, c'est consumer à la recherche des langues le même temps qui est consacré à l'usage que l'on doit en faire. Un si grand fonds ne se peut bien faire que lorsque tout s'imprime dans l'âme naturellement et profondément, que la mémoire est neuve, prompte et fidèle. Je suis persuadé que le petit nombre d'habiles, ou le grand nombre de gens superficiels, vient de l'oubli de cette pratique.

LA BRUYERE.

REFLEXIONS DE LA ROCHEFOUCAULD

On n'est jamais si heureux, ni si malheureux, qu'on se l'imagine.

Pour s'établir dans le monde, on fait tout ce qu'on peut pour y paraître établi.

La vérité ne fait pas autant de bien dans le monde que ses apparences y font de mal.

Ceux qui s'appliquent trop aux petites choses deviennent ordinairement incapables des grandes.

Quelque différence qu'il paraisse entre les fortunes, il y a une certaine compensation de biens et de maux qui les rend égales.

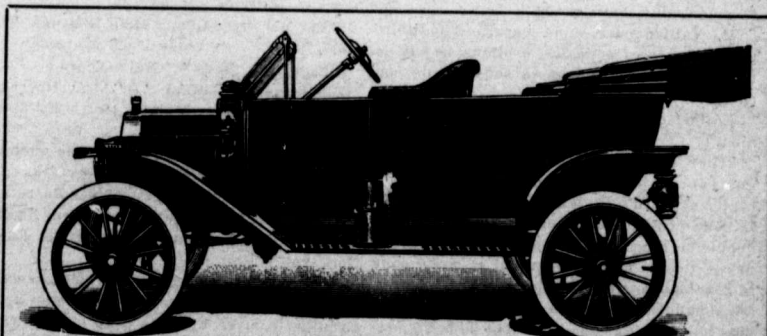

Il suffit de faire admettre un nouveau membre, UN SEUL, au cours de la présente année, pour participer au tirage de cette automobile. Mettez-vous sur les-rangs; la chance peut vous favoriser.