港來菁苔崔物人聞新
出演華東滿樂歡加參
伊人芳容無損細述當晚遇事經過

影消息視

自導自演．兼做武指
徐少强組兄弟班
穩打穩紮下經營

徐少强，唐偉成，錢月笙等人以兄弟班姿勢，組成金城影業公司，拍片，創業作「養鬼」已在上月中拉隊前往泰國拍外景。本港獨立公司已被大財團壟斷，而他們却在此際冒險攬兄弟班拍片，實行與大財團一較高下。徐少强表示：他們組兄弟班拍片，手足包括有導演，演員，武指，根本無須從外邊聘人手帮忙，且還可以賺回本身的片酬，但拍獨立公司的影片，片酬常被壓價，付出的勞力而得不到應得的代價。昨日，徐少强從泰國爲「養」片拍完外景返港，回抵本港機場，却因行李遺失阻碍出閘時間。徐少强在海關檢查行李時，因搭客衆多，秩序大亂，混亂間他的行李不翼而飛，在遍尋不獲之下，便向航空公司報失，交航空公司負責。他擬打算昨午回港後，當晚即飛台拍片，由於行李的遺失，導致他暫時無法離港，唯有等候尋回行李後，才啓程飛台。

前一陣，他應泰片商飛往當地演出一部「鑽石門玉器」的影片，被獲選今屆泰國電影節作爲觀摩性展出，他聞言後高興萬分。他說當地電影節主辦當局，是從七十多部影片中，選出廿多部影片，而他有份演出的影片入選，當然是值得高興的一回事啦。

新聞人物崔苔菁昨日應無錢之邀來港參加下週五「歡樂滿東華」的演出，除了左邊嘴角及在額上的小小傷痕外，崔苔菁芳容依舊，秀髮如雲，並不因爲日前的意外而減損美麗。

崔苔菁日前被傳出與台灣才子趙寧因爲十月份赴美慰問的二十五天演出中，朝夕相對以至生出一段特別情誼，才引發了這次返台後的被蓄意毀容。崔苔菁表示絕無其事，事件的發生只是在一刹那間，而是他們當天赴陽明山宵夜，也是因爲趙寧的弟弟趙怡回國才臨時決定的，生事者絕不可能預謀。

崔苔菁說：當晚他們一行三部車子宵夜後回台北，在陽明山和天母之間的一段路程中間，突然有一個黑黑的狀似醉漢的青年人向他們車子迎面走來，司機便自然的減低了車速，不料那個青年將一個空玻璃瓶向他們半開的車窗擲進車內，司機首當其衝，受傷嚴重，其次是趙寧，傷在兩條大動脈管內，血流滿面，崔苔菁則左額及左咀角爲碎玻璃所傷，縫了好幾針。

事發之後，大家所想到的是趕快到醫院搶救自己，並沒有下車向滋事者追究。談到[illegible]她剪掉了長髮，[illegible]說那全然是誤會[illegible]記者爲她拍照時[illegible]的頭髮束在腦後[illegible]是無準備下被拍了[illegible]所以一臉的茫然表情。

受傷後，因爲[illegible]言四起，趙寧和崔苔菁[illegible]免引起彼此的[illegible]並沒有互相探望，只[illegible]了電話，趙寧已決定[illegible]一本週刊提出[illegible]，事緣這本週刊對此次事件過份渲染。

崔苔菁承認對趙寧十分欣賞，尤其經過上次赴美慰問演出，他發覺趙寧是一個口才極佳，文才極高的人，他更欽佩趙寧在外國學有所成回國服務的精神，他們是一對談得相當投契的

的對登最鄙公上事發是，發淵周與玲裕鄭。作合再又們他，案《渾魚鯉》劇新在，檔拍戲，鏡相不打不是次這們他，是的同不去過與。的來由「打」是情

伍潤泉最近發現
莊靜而今古皆宜
她演武俠劇扮相頗理想

伍潤泉監製的新派武俠劇，嘗試找周發任男主角，塑造他成爲野性、豪放的遊俠形象。

伍潤泉最近又有大膽嘗試，起用演慣時裝劇的莊靜而扮古裝美人，參加這個劇演出。起初，伍潤泉惟恐莊靜而古裝扮相似鬼妹，及後她試戴頭套，效果非常理想。

莊靜而又說，外傳她與「麗的」一名工作人員相好，她表示已有圈外男友，他很斯文，對她十分好。

CANADA FLORIST
4726 CANADA WAY
(科仕蘭墓園側)
FLOWERS FOR ALL OCCASION
電話：298-0522
加拿大花舖
花花世界
色樣美觀
花王蘇金主理

註冊
明德託兒所
(特設託兒補助金)
可申請政府免費或津貼及接受本所補助。負責接送幼稚園兒童
所址 530 Heatley Ave. Van.
715 Victoria Dr Van.
報名電話：二五五－四二五一

英皇電器修理工程
合格牌照，新裝電火，免費估價，電器修理。
日夜應命。
電話二九八－五八七八余鴻智洽

勝任車蓬按裝廠
由你的貨車轉變爲有蓬的睡車，有十二年經驗，担保妥善，免費估價，有汽車零件。
FREE SPIRIT VANS
398 Kingsway Van. B. C.
Ph. 873-3361

榕記油漆
屋內外噴油及洗屋外牆，價錢最平，起貨快捷妥當。
電話：590-3892
588-0536

專修：洗衣機　乾衣機　電爐・雪櫃
政府牌照，經驗技師
特價優待僑胞
電話：294-0763

媒氣工程
冷氣
電話：939-8275
持有政府牌照
專門修理及安裝，兼修理水喉等工程，承接長期保養，換暖氣爐九百五十元起，換熱水爐二百九十五元，專做溫哥華，免費上門估價。

中國糧油有限公司
239 E. HASTINGS ST. VANCOUVER, B.C. ・電話：687-4204
冬季大減價十天　美國上等靚絲苗特平 $10 99/XX
百分百純正粟米油 $.3 80/XX　金牌即食麵卅包庄 $4 99/XX

SUNRISE MARKET Ltd.
300 Powell St
Vaucover B C
Phone:685-8019
日昇豆腐雜貨公司
一零油爽炸鮮鮮荳鮮新中
律沽炸滑荳魚荳腐菓鮮西
歡批豆魚肉瓜雜
迎發朴丸角滑奶花類菜貨

東方雪櫃冷氣公司
New Way Refrigeration
專科上門修理家庭商業雪櫃
設計按裝大小商業凍房冷氣
日夜服務收費從廉
電話：英語 251-2301　華語 255-4821
政府牌照
馬文紹

暗市黨殯儀館
ARMSTRONG & CO.
304 Dunlevy Ave. Vancouver, B.C.
TEL. 254-2821

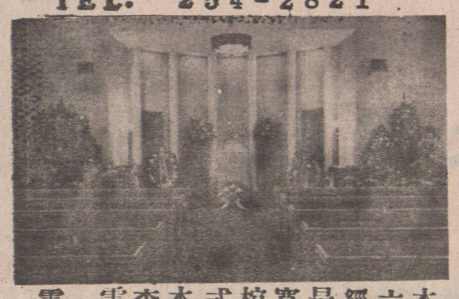

本館創業六十餘年
經驗豐富
最新裝修
寬大禮堂
棺木山地
式式俱全
本館特聘華人經理
李顯理二君爲僑界服務
雲龍
廿四小時
電話：二五四－二八二二

未雨綢繆
科士蘭墓園及海景墓園聯合誠意向華人家庭提供一項免費服務，由即日起免費贈送「家庭資料紀錄小册」。
這本「家庭資料紀錄小册」乃用爲集中紀錄家庭內各成員之重要資料，可使家人一目了然有備無患，而免臨事慌張。
科士蘭墓園及海景墓園特聘有經人樂意免費向各界人仕講解此本「家庭資料紀錄小册」之主要用途，以及解答上述兩墓園之各項疑問。
世事不可逆料，宜作未雨綢繆。「家庭資料紀錄小册」是每一個家庭是最好備[illegible]的。有意索取者，請電：
雲龍（WINS JUN NAN）。
辦公時間：254-3043或留四小時電522-3907
傳呼機（PAGER）號碼591-6。

眞善美
VANSON
精印
卡片　信紙　信封
中英文膠章
快平靚
A complete Design & Advertising Promotion Service
magazines newspapers posters brochures logo
Chinese Cultural Centre Commercial Complex
205-10 East Pender Street
Vancouver, B.C., Canada, V6A 1T1
Tel. (604) 684-2424

聯合裝修公司
UNITED CONSTRUCTION CO.
專裝洗手間
房屋改建
土庫間格
露台車房
電水工程
大小泥水工程
內外油漆
晚上電話七點至十點
874-0988

中明
油漆裝修大小工程
土庫間格屋頂補漏
免費估價
請電：
325-5459

昌記裝修油漆公司
承接泥水木工傢私等各大小工程
忠誠爲僑胞服務工作快捷妥當。
電話：二五四－七五〇三
六八七－四〇九四

快捷冷氣工程公司
專科承裝修理，大小商業冷暖氣機凍房，急凍房，大小牛奶肉食瓜菜櫃，家庭雪櫃洗衣乾衣機。電爐電火政府牌照。
馬君實 (Alec Ma)
馬君實 (Bill Ma)
三二七－三二壹壹(英語)
三二一－一七二〇(華語)

本拿比電器修理公司
524-2440（廿四小時服務）
政府合法牌照，經驗技師精修各式家庭大小電器，電爐，雪櫃，洗碗機，洗衣機，乾衣機，冷氣機MICROWAVE OVEN。特價優待僑胞，九折優待耆英，保證滿意。

孟碧珊殯儀館
在常情親
Mount Pleasant Chapel
今日風光娶後人
往時恩義感親友
寬大禮堂
多種儀式
收費公道
各式棺木
豐儉隨意
免費車場
供客使用
特聘華人顧問簡君
KELVIN KAN
爲僑胞服務
地址：306 E. 11th Ave.
電話：OFFICE 876-2161
簡君住宅（華語）872-4914

榮僑花舖
Louie's Florist
371 E. Hastings Street
Vancouver, B.C. V6A 1P3
683-5124
雲埠喜士定東街三七一號
無任歡迎
僑胞光顧
本店常備
四季鮮花
盆栽樹木
新型設計
結婚花球
花籃衿花
花圈花牌
呂頌韶主理
Geo. Louie 住宅 255-9675

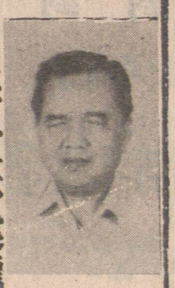

中山安堂林健龍
占卦四元。能知過去未來算命十元，批算一生，人財福壽，解禪公簽，解觀音簽，天星擇日，結婚，移居，祝壽求運，解除災難，酬照超幽，每日在緬街五〇七號二樓九號室蔡教師即帝國商業銀行隔鄰，入門口有林健龍姓名由星期一至日中午十一時下午六時，若晚上來舍下請電訊預約：二五四－二八六二

雄記油漆
電話：327-2335
專門承接內外油漆裝修改建商場栢文長期保養土庫間格全市最平工作可靠

文華花店
Mandarin Florist
154 East Pender St., (China Town)
Vancouver 4. B. C.
Tel: 687-9605

月蓮花舖
LISA FLORIST
3903KNIGHT ST. VAN. B. C.
Bus:.872-4124
Res.:434-1423
代理處：片打街東一二一號
芸生

Bing Plumbing
安裝水喉潔具
Wet Basements Made Dry
接駁政府大渠
Everything according to our agreement
電話：254-4935 炳記
電動通渠　修理漏水
All Work Fully Guaranteed