新到蘇雀牌

雲高華廣萬生謹啓

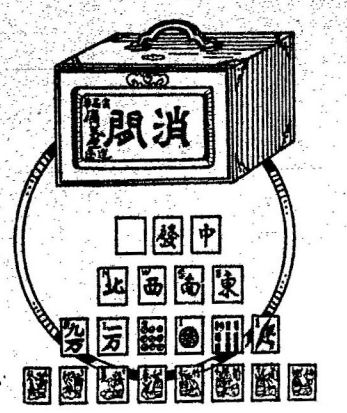


KWONG MAN SANG
224 GEORGIA ST.E.
VANCOUVER - B. C.

本號專辦祖國油米茶煙蘇杭絲法各種大宗日用品送禮絲巾荔枝千唐羌炮竹華美裝璜各色茶葉及竹器等發行久蒙儁胞賜顧感佩之至現選辦頂靚厚身蘇竹八个花蘇雀牌特別平沽

華埠 雲高 合生號
HOP SANG CO.
79 Pender St. E. Phone Sey. 6256
Vancouver, B. C.

本號專辦祖國大帮茶米京菓海味炮竹紙料蘇杭雜貨各欵顧繡檯山及各欵竹器送禮物品磁器各種唐山茶米日用食品俱全遠近賜顧格外歡迎　唐山新到臘味

▲恩平公報衆議價目
全年收銀三元半　半年收銀式元
每本收銀毫半
信箱五六零　喊線（詩麼）六一二五六
鄭厚祀　福藉啟

新中和
講線詩毛豆
雲高華片打街
SUN JONE WO
67 Pender, Street East
Vancouver, B. C.

中秋月餅

郭家銀餡　曲江紅綾
餅師裁出　遠近知名
因時食品　適口惟馨
新張伊始　價格廉平
倘蒙光顧　大表歡迎
親購函索　如命奉呈


## 廣東新聞

●東江最近之戰訊

東江粵軍增加兩翼兵力後　形勢頗爲濃展　聯軍迭被進逼　昨廿四晚大雨淋漓之際　劉震寰率隊向粵軍返攻　許崇智陳天太劉玉山等部亦加入　聯向惠城南門攻擊　劇戰竟夜　將粵軍逼退數里　雙方死傷約貳百餘人　昨由廣九車運返傷兵約五六十名　即此役所傷者云　又有由東江返省之某軍官云　守城固苦　即圍城者亦苦　當此溽暑時候　山樓露宿　殊易染病　以劉玉山部而論　自赴東江以迄現在　全部兵士官長未經染病者僅叁人云　目下前方之病兵　比之死傷數目一倍有奇云　又函云　由惠返省之軍官云　惠城堅牢異常　十五生大炮向之連轟數十發　均不之動　該炮安置過遠　彈雖落下　若將該炮移近　則陳軍猛烈衝奪　非常危險　故該炮殊等於虛設　聯軍連日攻城　損失死傷不下三百以上　倘以後仍不知機　陸續加以猛攻　則損失之數益不可計　蓋該城祇有置之不攻　靜待其變而已云　又函云　陳軍援惠之隊　由秦尾猛力衝下　攻佔博羅　業經傳徧社會　惟廿六晚晤由惠返省之軍官所說　則謂博羅廿五號以前　仍在聯軍之手　不過因許崇智王懋功部逃降陳軍一逼近博城　致生謠傳　現許崇智已赶往博羅　從事收拾　力圖迎擊陳軍求援者以救兩劉圖惠之部　不致陷於絕地云

●香山商團長慘被暗殺

（衡畧）均鑒　第四團正團長黃詠初向在恒和果欄司理　歷充商會長董各局董等職　任事聰明　和平公正　素無黨派　商民依重　不料於號（廿）夜十時半　路經縣城西市街　慘被謀殺　身受三鎗斃命　兇手逃逸　該處近在城側　軍警林立之地　而發見暗殺之事　實屬駭人聽聞　特電乞行縣切實緝兇　務獲究辦　以雪寃慘　香山縣城商團軍

●廖湘芸又與黎鼎鑑爭防地

虎門要塞司令廖湘芸　與黎鼎鑑素積嫌　月前曾因互爭賭餉　幾乎衝突　迄今猶未解決　近聞廖又以東莞縣屬之萬頃沙　太平墟一帶　向屬虎門要塞司令防地　而黎竟將該處收入及賭餉據爲己有　幾有久假不歸之勢　乃函請其尅日將所有徵收机關及賭餉交回管理　以資劃一而利餉糈　黎劉接函後　亦謂廖夜郎自大　渠係奉劉總司令命到此駐防　如廖必欲收回　向劉總司令交涉　異常强硬　廖大憤　昨往石龍謁孫文　面陳一切　請令劉震寰飭黎交回　惟孫文以目下東江軍事正吃緊　不欲多生枝節　遂答廖云　此事暫宜擱置　俟惠州下後再與劉商量　廖聞言頗快快不樂　出語人云　無論如何必達到收回目的　否則誓不干休云

●從化神棍之活劇

從化縣屬之神棍　造謠言騙錢　串各村之三姑六婆　布散流言　云西天之某神與某妖戰鬥　如人民不帮助某神　此妖精必將世上人民生命殺清　每鄉之婦女沿途勸捐　每婦人科銀壹毫爲本客　扎紙十二生的大炮　飛機炸彈　機槍　各軍用品等物齊備　購置眞土布軍衣貳套　雇用鄉愚肩抬　喃無米婆等身穿喃無衣　每隊必有婦女千數百人　內有十二三歲之少女　或四五人辦作某仙姑　下穿顯繡花裙　抬各物與喃無人等先往縣城內各廟參拜　後往離縣城數里之雲嵐嶺山頂之大石　各婦女鄉愚到此大石行叩禮　每人購買符　度山水一峰　通縣無鄉不受其騙　該縣長聞知將該神棍拘捕入署　後有婦女鄉愚千餘之多　圍困縣署　聲言要刻即將神棍釋放　如不釋放　定有暴動　做縣長專制人拜神　實不合情理　縣長見此景　即將該神棍釋放　鄉衆始散云

●魏古間之意見續誌

前傳魏邦平在肇慶與古湘芹頗有意見　茲聞魏以孫文不肯爲左右袒　迄無若何解決辦法　遂萌退志　近已向中山提出辭職　惟鄭潤琦梁鴻楷李濟琛等　向與魏氏意見相投　日昨古已乘兵艦返省　轉往石龍向孫文陳訴　惟古與元老派向亦不洽　亦未必不能在廣州活動　同時魏又電孫　謂西江軍事將結束　請准予辭職　傳卸仔肩　亦欲以此試探孫氏對己之態度　究竟若何　孫覆電挽留　詞甚懇切　古聞此消息　更大發牢騷　對人輒作不平語　謂渠於西江軍務有功於其間　今爲他人所不諒　心實不甘云

●聞所未聞之抽籤支俸法

廣東財政廳　自軍興後　一切征收機關　悉爲武人盤據　各機關職員薪俸久未支給　至積欠各職員月薪　竟無法支付　現用開彩辦法　實行分期抽籤　如中號者即提出支發　未中者留回下期再抽　官員支薪　竟由抽籤行之　亦可謂無奇不有矣


M. LANG & COMPANY
AGENTS FOR
The Celebrated K Boots And The Mcdrine's Baggages
535 Main St. Phone Sey. 4456 Vancouver, B. C.

各界注意

這種鞋子實在好
著在脚上極時髦

新到大批
橡皮底鞋

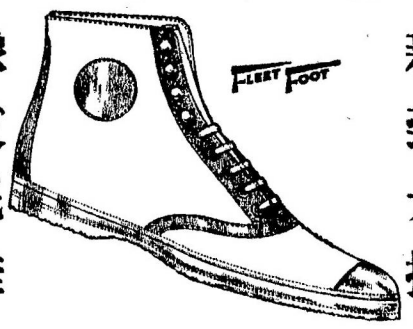


黑帆布面樹膠底
貨美價廉十足好

本店經售 Dominion Rubber System 所出之帆布面象皮底鞋名 Feet Foot 早經中西各界所歡迎春去夏來各界之著皮鞋者莫不思改著白色黃色黑色象皮底鞋本店因預向該廠定製大批帆布面象皮底鞋多種陸續運到大人孩童大小俱備如蒙惠顧迎買自歡

雲埠 美綸鞋店
紬街門牌五百二十五號

東華酒樓
TONG WAH LOW
Chop Suey And Noodles
16 Pender St. W. Phone Sey. 1748

東方珍錯、華國文章、萃陶醉屈醒之名流、品評醇酒、辨清聖濁賢之佳釀、信步登樓、本酒樓開張已久、簾肯來遊者、朱履三千、出入送迎者、命釵十式、盛會無分日夜、賓主樂盡東南、今特加修飾、裝置新奇、登樓儘堪悅目、入座倍覺怡神、且廚師美比易牙、嘉客均稱適口、諸君子幸垂青焉、

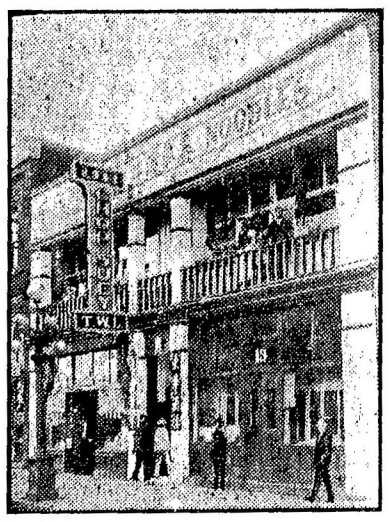

本酒樓主人謹啓

▼○▲至德堂聯衛實業有限公司廣告

啓者本公司擬定八月一號開收股銀不拘股份多少均分三期交楚首期八月壹号先收三成第式期九月壹號再收三成第三期十月十五号再收四成凡屬股東者要一律依期交來以便進行此佈

一千九白二十三年　七月　吉號

▲注意　▲注意

高詠勤代理詳稟補給遺失稅金紙
如蒙委托快捷妥當

Ko Wing Kan　19 Pender St. w.
Vancouver, B. C.

○大東（旅）館

▲新張廣告

大厦華麗、庇雅士之歡顏、東道殷勤、迓嘉賓而捷足、行旅往來、舍館預定、茲經局面刷新、所有房口光潔、床褥新麗、電燈煇煌、水喉冷熱、汽爐溫暖、上下樓分五層、升降機行百尺、住宿均稱利便、招待特別妥當、新張伊始、用廣招徠、諸君光顧、特表歡迎、

▲本旅館設在雲高華埠片打街西八拾三号
▲電話（詩麼）七八二六　L

DAI DONG ROOMS 83 Pender St. W.
Phone Sey. 7826 L Vancouver, B. C.

十二年　八月　六號　司理人　周天常　曾厚勁　周同福　披露

▼○▲致公總堂重要通告

▲年陽曆十月十日舉行懇親大會召集海內外五屬昆仲共定黨綱組織政黨并訂期建築五祖先烈紀念祠以定洪門之大計植萬世不拔之基礎爲促進統一南北之張本經本總堂召集會議公議從新一律註册將姓名籍貫存據共享黨員權利每名徵收註册費美金五毫以資懇親大會之需須九月十五日以前繳交本總堂備辦等切公決在案仰即召集全體會議將情宣佈　使貴埠及鄰近區域洪門昆仲一體週知遵照施行特此佈聞

中華民國十二年　六月　二十二日

并付上註册收條三連票　第一交原人存據　第二貯在貴堂切勿遺失以備查對而昭信重　第三將姓名籍貫年齡塡妥繳回本總堂俾編入總册并將原人現在西字住址寫明第二號票底以便消息往來仰速照行幸勿延玩有厚望焉

金山大埠致公總堂
域多利埠致公總堂　發

雲高 和發號 華埠
WO FAT & COMPANY
90½ Pender Street East
Vancouver, B. C.
片打街門牌九十號半
喊線矢麼一三九六

本號自製各色餅食精製深味特別不同諸君光顧咸宜貨物

中秋月餅

司理人阮爲阮棠

▲求是報第廿八廿九期已到
知粵局變動原原本本請速來購
本報啓