וועטער:
אממייסטן קלאר און גוארים

The Only Jewish Newspaper in Western Canada Established 1910. Published DAILY

דאס אידישע וואָרט

THE ISRAELITE PRESS

THE GATEWAY OF THE WEST

די איינציקע אידישע צייטונג אין מערב קאנאדע עטאבלירט אין 1910 דערשיינט

יעדן טאָג

זון אויפגאנג — 4.19
זון אונטערגאנג — 9.01

Vol. 20, No. 125. Winnipeg, Tues. June 24, 1930. Published daily except Saturday and Sunday. דערשיינט יעדן טאג חוץ שבת און זונטאג דינסטאג כח׳ סיון, תר״ץ.

THE NEW YORK PUBLIC LIBRARY
JUN 30 1930
ASTOR, LENOX AND TILDEN FOUNDATIONS

פאליטישע קאָמיסיע פון אידישער אגענטור עפנט זיצונג אין לאָנדאָן

לאָרד מעלטשעט דופט צו ארבעט מיט באנייטער ענערגיע. — דר. ווייצמאן גיט איבערבליק איבער פאליטישער לאגע

(ספעציעלע טעלעגראמעס צו "דאס אידישע וואָרט" פון "איטא")

לאנדאן, יוני 24 (איטא). — "מיר מוזן איבערבייזן די בריטישע רעגירונג, אז קיין נאציאנאלע היים איז ניט מעגלעך אן מעגשן אן לאנד", — האט דערקלערט לארד מעלטשעט, פארזיצער, ביי דער צווייטער זיצונג פון דער פאליטישער קאמיסיע פון דער אידישער אגענטור, וואס האט זיך דא נעכטן געעפנט. — "פאקטיש איז דער מאנדאט אן די דאזיקע גרונד־זאכן ניט מער ווי א פוסטע פראזע", האט ער צוגעגעבן. — "דערווייל דארפן די אידן ניט אראפלאזן זייערע הענט, נאר, פארקערט, באוזנדערס אנ־שטריינגען זייערע כחות צו באזיגן די איטציקע שווערקייטן".

דר. ווייצמאן האט אין א לייענערער רעדע געגעבן אן איבערבליק אויף דער פאליטישער לאגע, באריכטנדיק די איינ־צעלהייטן פון אלע פאסירונגען אויפ׳ן פאליטישן פעלד פון דער לעצטער זיצונג פון דער פאליטישער קאמיסיע, אין נאָ־וועמבער, 1929, און אָפּגעבנדיק א פולן חשבון פון די פארהאנדלונגען אָנגעפירט צווישן דער אגענטור מיט דער רעגירונג, ווי אויף זיינע איינגעגע אקטיוויטעטן פאר דעם פעריאד.

דר. ווייצמאן האט דערביי קריטיקירט די שטעלונג פון דער בריטישער רעגירונג באזונדערס איר צייטווייליקן פארבאט פון אידישער אימיגראציע.

צווישן די אנדערע רעדנער זיינען גע־ווען דר. מארים העקסטער, בן־גריון, דר׳ זענגאר, און אויך מיטגלידער פון דער איצטיקער ציוניסטישער עקזעקוטיווע, און לארד ראטשילד, גאלדסמיט, מ. גאלדמאן, פייוול, בערנארד קאהן, נ. לאנדוי, בלור מענפעלד, פארבשטיין, מאצקין און קאר־קאס פון פאריז, וועלכער איז ספעציעל איינגעלאדן געווארן צו דער זיצונג.

—(::)—

ערעפלאן פליט איבער אטלאנטיק קיין אמעריקע

פאסט מארנאק, אירלאנד, יוני 24. — ערעפלאן "סאודערן קראס", וועלכער האט געקרייצט דעם אטלאנטישן אָקעאן, איז ארויסגעפלוגן פון דאנען היינט, 4.25 פארטאג, אויפ׳ן וועג קיין אמעריקע אי־בער דעם אטלאנטישן אָקעאן. ער ווערט אָנגעפירט פון׳ם באריטן אוסטראליער לופט־פליער, קאפיטאן ע. קינגספארד־סמיט, וועלכער איז געווען זיכער צו מאכן די רייזע קיין ניו־יארק אין 38 שעה צייט. מיט אים פארן דריי מיטהעלפער.

צאל ארבעטסלאזע אין ווייניפעג וואקסט

איבער 2.900 מענשן זיינען נעכטן געווען פארזעיסטרירט אין דער ביכער פון דער "דאמיניאן עמפּלאיומענט סער־ווים" אין ווייניפעג, וועלכע זוכן וועלכע ס׳איז ארבעט.

אין פארלויף פון לעצטער וואָך זיינען צוגעקומען צום צעטל פון ארבעטסלאזע נאָך 548 אפליקאנטן און איבער 460 מענשן זיינען אָפּגעשיקט געווארן אויף פארשיידענע ארבעטן.

פונקט אזוי ווי מעגער, זיינען אויך פרויען פארזעיסטרירט אין א גרויסער צאל. לעצטע וואָך האט דער דאזיקער אָפּיס געפונען עפּעס צו טאָן פאר פיר הונדערט פרויען. אין דער זעלבער צייט האבן זי דאָבער פארזעיסטרירט 468 נייע ארבעטסלאזע פרויען.

—(::)—

ביידע צדדים אין כינעזישן בירגער קריג באריכטן זינן

שאנכאי, יוני 23. — די ארמייען פון דער נאציאנאליסטישער רעגירונג, גע־דריקט פון דריי זייטן פון רעבעלן, האָ־בען נעכטן באריכטעט זיגן אויף אלע דריי פראָנטן. מיסיאָנערן און אנדערע באַאַכטער באשטעטיקן אָבער ניט די באריכטן.

פון דער צווייטער זייט אָבער פרעט־טענדירן די רעבעל ארמייען צו האבן גע־שלאָגן די נאציאָנאליסטן אין פארשיידע־נע פונקטן.

פאלאוויי און מילס פאראורטיילט צו שווערע שטראָפן, מיט געפענגעניש

קאלגארי, אלטא., יוני 24. — נאָך א פארצוגעגעבן פראָצעס, זיינען איזיק וו. פאלאוויי און הארוויי מילס, שותפים אין אן אל־קאנאדער "בראָקערעדזש" פירמע, געפונען געווארן שולדיק אין פיר קלאגעס, און ריכטער וויליאם איוונס האט ארויס־גענומען שווערע אורטיילן קעגן ביידן.

מר. פאלאוויי האט געקראָגן די שווער־סטע שטראָף: 225 טויזנט דאלאר און פיר חדשים געפענגעניש, אדער 23 חדשים געפענגעניש, עקסטרא, אויב ער באצאָלט ניט דעם געלט שטראָף. מר. מילס איז שטראָפירט געווארן מיט 25 טויזנט דא־לאר און איין חודש געפענגעניש, אדער 23 חדשים געפענגעניש עקסטרא, אויב ער באצאָלט ניט דעם געלט שטראָף.

די געלט־שטראָפן, אויף א פערטל מיל־ליאָן דאלאר פאר ביידע שותפים, זיינען לעצטן אוונט איינגעצאָלט געווארן, און זיי זיינען ארויסגעלאָזן געווארן אויף 100 טויזנט דאלאר ערבות, ביז זייער אפיל קעגן די געפענגעניש שטראָפן וועט אויס־געהערט ווערן.

די קלאגעס אין וועלכע זיי זיינען גע־פונען געווארן שולדיק זיינען:

1. אז זיי האבן קאנספּירירט צו באַ־שווינדלען דאָס פּובליקום.

2. אז זיי האבן קאנספּירירט צו ברעכן דעם קרימינאלן קאָדעקס.

3. אז זיי האבן קאנספּירירט צו באַ־ווירקן דעם מארק אויף ווערט פאפּירן.

4. אז זיי האבן קאנספּירירט צו ברעכן סעקציע 231 פון קרימינאלן קאָדעקס.

—(::)—

פרוי קרינגט נאמינאציע פון ארבעטער פארטיי אין ברענדאָן

ברענדאָן, מאנ. — מיס ביטריס ברינ־דען איז נאמינירט געווארן צו פארטרעטן די אינדעפּענדענט לייבאָר פארטיי אין די רעמענדיקע וואלן. די אנדערע קאנדידאטן דאָ אין שטאט זיינען מ. א. קרעראר, אייזנבאן מיניסטער, און קאל. ד. וו. באביער, קאנסערוואטיוו.

שפאנישער קעניג פאָרט צו גאסט אין ענגלאנד; וועט אפשר מער ניט קאָנען פאָרן צוריק

לאנדאן, יוני 23. — קעניג אלפאנסא, פון שפאניע, וועלכער האט פארלאָזן זיין לאנד אין א צייט ווען דאָרט הערשט א שטיקליכע וואָס זאגט אן דעם אנקום פון א שטורם, ווערט דא היינט דערוואר־טעט אויף א באזוך. עס איז דא אָבער א מיינונג, אז ער וועט שוין צוריק צו זיך אין לאנד ניט קאָנען פאָרן.

אזא מיינונג זאגט ארויס דער "מאנ־טשעסטער גארדיען", א צייטונג וואָס איז זייער פארזיכטיק אין איר באהאנדלונג פון אינטערנאציאָנאלע פראגען. דר. צייטונג זאגט צווישן אנדערע ווענן קעניג אל־פאנסא׳ס באזוך:

"אויב דער קעניג האט געקאָנט פאר־לאָזן זיין לאנד אין אזא לאנג, ווייזט עס, אמווייניקסטנס, אז ער האט קוראזש. די חכמה דערפון וועט אבער אנטשידן ווערן דאָס פובליקום.

2. אז זיי האבן קאנספּירירט צו ברעכן דעם קרימינאלן קאָדעקס.

3. אז זיי האבן קאנספּירירט צו באַ־ווירקן דעם מארק אויף ווערט פאפּירן.

4. אז זיי האבן קאנספּירירט צו ברעכן סעקציע 231 פון קרימינאלן קאָדעקס.

—(::)—

פרוי קרינגט נאמינאציע פון ארבעטער פארטיי אין ברענדאָן

ברענדאָן, מאנ. — מיס ביטריס ברינ־דען איז נאמינירט געווארן צו פארטרעטן די אינדעפּענדענט לייבאָר פארטיי אין די רעמענדיקע וואלן. די אנדערע קאנדידאטן דאָ אין שטאט זיינען מ. א. קרעראר, אייזנבאן מיניסטער, און קאל. ד. וו. באביער, קאנסערוואטיוו.

פאסט טאריף קיין אויס־לאנד פארקלענערט צו פינף סענט

אטאווא, יוני 24. — פון יולי דעם 1טן אָן, וועט דער פאסט־טאריף קיין אויסלאנד זיין 5 סענט (אנשטאט 8 סענט) פאר דעם ערשטן אונס און 3 סענט פאר יעדן ווייטערדיקן אונס, און 3 סענט פאר א פאסט־קארטל. אָן אויסנאם זיינען אלע לענדער פון דער בריטישער אימפּעריע, אלע אמעריקאנער לענדער און פראנקרייך וואוהין עס גילט דער 2־סענטיקער פאסט טאריף.

דער נייער טאריף איז אָנגענומען גע־ווארן אויף דעם אלוועלטלאכן פאסט קאָ־נגרעס אין לאנדאן לעצטן יאר.

דזש. א. שמעלניצקי, באוואוסטער ווייניפעגער תושב, טויט אין סיאטל

דזש. א. שמעלניצקי

די טרויעריקע בשורה איז היינט אהער אָנגעקומען, אז דזש. א. שמעלניצקי, באַ־קאנטער ווייניפעגער תושב, איז געשטאָרבן אין סעאטל, וואשינגטאָן, לעצטע נאכט, נאָך א פאראליטישן שלאג וואָס ער האט געקראָגן מיט דריי טעג צוריק. ער איז גע־ווען־ארום 61 יאר אלט. די לויה קומט פאר היינט אין סעאטל.

מר. שמעלניצקי, וועלכער איז געקומען קיין ווייניפּעג ארום 27 יאר צוריק, האָט פארנומען א חשוב׳ן אָרט אין היגן קהל׳שן לעבן. ער איז געווען פּרעזידענט פון מושב זקנים 4־אָר צייט, פּרעזידענט פון בית־יעקב שול, פּרעזידענט פון יוז. היב. רע־ליף, טעטיק אין תלמוד־תורה און אויף פארשיידענע אנדערע קהל׳שע געביטן. מיט דריי יאר צוריק האָט ער מיט זיין פרוי פארלאָזן ווייניפּעג, באזעצנדיק זיך מיט זייער טאָכטער, מרס. בווערדזש, אין סעאטל, וואָס.

דער פארשטאָרבענער האט איבערגע־לאָזן א פרוי אין ווייי טעכטער, מרס. בווערדזש (סעאטל) און מרס. ראבינאָוויטש (לאָס־אנדזשעלעס).

בית־יתומים באנקעט פייערלאך דורכגעפירט; טויזנטער דאָל. בייגעטראָגן

בראָנפמאן פאמיליע גיט נאָך צוויי טויזנט דאָלאר

א גוטמוטיקע, אמת־אידישע שטימונג, וואָס האט זיך אויסגעקליבן ביים כשר־טובים, האט געהערשט נעכטן אוונט ביים באנקעט געגעבן לכבוד די דעלעגאטן צום בית־יתומים יובילוי.

איבער א הונדערט מענער און פרויען האבן אָנגענומען די איינלאדונג, אין נאָמען פון דעם געשמאקן מאָלצייט צוגע־ווירט אינ׳ם בית־יתומים שפּייז־צימער. ווירט אינ׳ם בית־יתומים שפּייז־צימער. דאָס איז איינגעלאך געווען א באנקעט קאָנפערענץ. די צוויי טויזן פונ׳ם פּראָג־ראם זיינען צוזאמענגעשמעלצט געווארן אין דורכגעפירט געווארן אונטער דער פארזיצערשאפט פון ל. ריים.

דער "טאָג געבער" פון אוונט איז גע־ווען דזשאָרדזש האמילטאָן, פונ׳ם "דזשור־נעניל קאָורט". וועלכער האט אין א פריינטלאכן טאָן גערעדט וועגן דער וויכ־טיקייט פון שיינקען מער אויפמערקזאמ־קייט צו דער דערציאונג פון קינדער, און האט געלוויבט די ארבעט פון בית־יתומים אויף דער געביט.

דער פארזיצער רופט אויס אסאווסקין, בעת דער ריכטער האט גערעדט מיט א רואיקן שמייכל, קינסטלעריש, נעלאסן, פליגן ביי אסאווסקין די ווערטער מיט א פייערדיקער, ליידנשאפטלאכער, ווירנדער שטימע . . . ער רעדט וועגן אלאן בראָנפ־מאן, דער וועגן־מאן, וועלכער האט פיר יאר געערבאָן אויף זיך די שווערע לאסט פון פּרעזידענט פון בית־יתומים, געטראָגן זי אין א צייט ווען דער אנשטאלט איז געשטאנען אונטער דער אומגעהייער שווע־רער לאסט פון $50.000 דעפיציט, און אסאווסקי שילדערט א פאר בילדער פון

(שלוס אויף דער לעצטער זייט)

מ. איזראעלס פאָרט ארויס אויף טור איבער מערב קאנאדע

מר. א. מאנטע איזראעלס, מערב קאנאדער דירעקטאָר פון דער ציוניסטי־שער אָרגאניזאציע, איז איצט אָפּגעפאָרן אויף א טור איבער די קלענערע מערב קאנאדער ישובים אין די אינטערעסן פון פאראייניקטן פאראטסטינער קאמפּיין, און וועט באזוכן די שטעטלאך אין מאניטאָ־בא, סאסקעטשעוואן און אלבערטא.

אויף זיין באזוך אין ברענדאָן לעצטע וואָך איז געשאפן געווארן 360 דאָלאר אין מזומן און אין פארשפּרעכונגען. דער קאמיטעט וואָס האט געהאט דעם אויס־זיכט אינדער דער דאזיקער פארזאמלונג איז באשטאנען פון: ל. פראמיסראָוו, פרעזידענט פון דער ציוניסטישער אָרגאניזאציע, מרס. ס. דרעסלער, סעקרע־טאר פון ברענדאנער הדסה, מרס. ל. קריסטאל, פארזיצערן פונ׳ם פאראייניקטן פאנד און מר. דזש. מאראָסקי, מיטגליד פון דעם נאציאָנאלן קאונסיל.

מר. א. שווארץ איז געווען דער פאר־זיצער ביי דער פארזאמלונג, די רעדנער זיינען געווען מר. מאקס העפּנער, וויצע־פּרעזידענט פון דער קאנאדער ציוניסטי־שער אָרגאניזאציע; מרס. מ. העפּנער, פארזיצערן פון מערב קאנאדער הדסה פון נאציאָנאל פאנד און מר. א. מאנטע איזראעלס.

דר. ווייצמאן

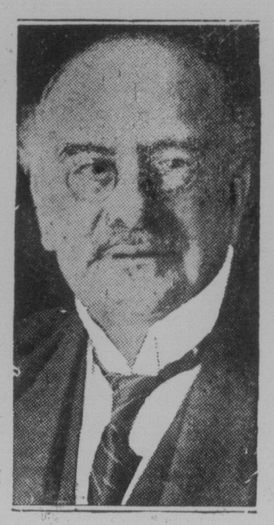

לארד מעלטשעט

ביי דער זיצונג פון דער פאליטישער קאמיסיע פון "אגענטור"

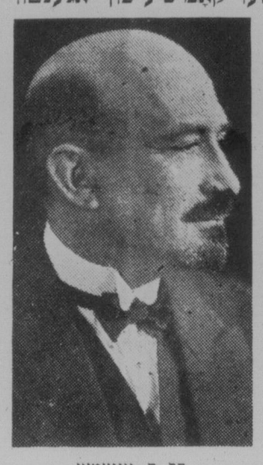

דר. ח. ווייצמאן

נעזעלשאפטלאכער קאלענדאר

דינסטאג, יוני 24

איינלייטונג: פארל. און דעבאטע אי־בער שניאורסאנס "קראראהר", 8.30 אוו. אין פרץ אינסט. אויפזיטז יוגנט קרייז פאר ארבעטשניקן אריץ־ישראל.

שוועסטער אוונט ביי בנות־ציון פרי לאָאן, 8 אוונט אין גרויסער תלמוד תורה.

מיטוואָך, יוני 25

לעצטער טיי פון מאקארוויווער לייריים סאס., ביי מרס. לוגינסקי, 287 אלפּרעד.

יערלאכע וואלן פון הדסה קאונסיל, 2.30 נ. מ., אין ציון זאל.

קאנצערט פון קינדער־גארטן פון ת״ת, 7 נ. מ., אין גרויסן ת״ת זאל.

פּראָזאם. פון פּוע״צ פרויען קלוב 8 אוונט, ביי מרס. נעמענאוו, 287 פלאָרא עווע.

פּראָזאם. פון בנות־שלום פאראיין, 8 אוונט, אין שטייטמאן זאל.

פיקניק פון מוטער פאראיין פון פרץ שול אין קילדאנען פארק; ארויספאר 2 בייטאג פון שול.

אלגעמ. פּראָזאם. פון ליידים אקז. פון לינק הצדק, 8 אוו., אין נייער תלמוד תורה

דאָנערשטאָג, יוני 26

שוועסטער־אוונט פון ליידים אקז. פון ת״ת, אין ת״ת זאל, פּראָגראם, צוביים.

פרייטאָג, יוני 27

פּראָזאם. פון לינקע פּוע״צ 8.30 אוונט אין פרץ־אינסטיטוט. רעפעראט: "פאר־שיידענע ריכטונגען אין דער קולטור".

זונטאָג, יולי 6

"הייק" פון איר. פאלקס ביבליאָטעק פון לעזער און פרייגינט, צו "בוירדס היל", זאמל פּלאַץ, 418 אבערדין עווע. פונקט 7.30 אינדערפרי.

—(::)—

היינט געמיינשאפטלאכע זיצונג ווענן כשר־כשר פראגע

דער קאמיטעט אויסגעקליבן ביים כשר כשר מאס מיטינג לעצטן זונטאג, האט אונז צוגעשטעלט די פאלגנדיקע דערקלע־רונג:

"נאָך צוויי נעכט פארהאנדלונגען, איז אונז געלונגען צו אראנזשירן מיט דעם רעזולטאט פון ווער הכשרות, מר. בוב־האלטער, א פאראייניקטע זיצונג אויף היינט, דינסטאג, אין אונז.

"מער איינצלתיילן ווענן אונזער איצטיקער ארבעט, ווי אויך רעזולטאטן פון די פארהאנדלונגען, ווערן איינגיין פארעפנטלאכט ווערן".

די דערקלערונג איז אונטערגעשריבן פון פילוס ראדזשערס, פארזיצער; מ. גאלדר בערג, ע. קנעלמאן, ל. לעווים, מ. נייטנ־סאן, מ. ראטשטיין.

—(::)—

באוואוסטער רבי געשטאָרבן

ניוריארק, יוני 24 (איטא). — אין עלי־טער פון 70 יאר, איז דא געשטאָרבן ראַ־ביי מאריס הערים, וועלכער איז פאר 48 יאר געווען דער פירער פונ׳ם טעמפּל איז־ראעל.

—(::)—

בריוו קאסטן

צו אלע וואס שרייבן בריוו ווענן דער בשר־כשר פראגע: — ליידער קאָנען מיר קיין בריוו, אויסער אפיציעלע דערקלע־רונגען פון די צדדים, ניט דרוקן. אין א צייט, ווען צוויי צדדים שטייען אין קאמף מוז מען זיין זייער פארזיכטיק ניט צו דערמוטיקן אין צד אדער א צווייטן צו מער עקשנות׳דיקן קאמף.

ווייניפעג פאר לעצטע צען יאָר

גרויס געבורט־ראטע שטארק געפאלן אין ווייניפעג

ווי עס זעט אויס האט די ווייניפּעגער באפעלקערונג אין פארלויף פון די לעצ־טע צען יאָר זיך שטארק גע׳פּשט׳לט ארום דעם ענין "צער גידול בנים", און מען איז, ווייזט אויס, געקומען צום באַ־שלוס, אז עס איז עקאָנאמישער ווייניר קער צו קינדער אין היינטיקע יקרות־יארן.

באקאנט זיך טאקע דער שטאטיסטיקער סטאטיסטיקער אין זיין יערלאכן באריכט אז פאר די לעצטע צען יאָר איז די גע־בורט־ראטע אין ווייניפּעג גאָר באדייטנד געפאלן.

לויט דעם באריכט זיינען אין ווייניפּעג אין פארלויף פון לעצטן יאָר, גע־בארן געווארן 4.515 קינדער, וואס ניט א ניט באשטימטע ראטע פון 22.1 פּראָ־צענט פּער טויזנט פון דער באפעלקערונג אין פארגלייך צו 22.11 — אין 1928. אבער די געבורט ראטע פון לעצטן יאָר אין פארגלייך מיט׳ן יאָר 1920 איז אומגעהויער געפאלן ווען מען נעמט אין אנבאטראכט אז אין 1920 איז די געבורט ראטע געווען 32.06 פּראָצענט אויף יע־דע טויזנט נפשות פון דער ווייניפּעגער באפעלקערונג.

מארגן א. א. היפּס קאמפּיין מיטינג

מאָרגן (מיטוואָך), 8.30 אוונט, וועט אין י. מ. ה. א. זאל דורכגעפירט ווערן דער וועכנטלאכער קאמפּיין מיטינג פון דעם אידישן קאמיטעט פאר דער דער־ווייטונג פון א. א. היפּס. אלע די וואס זיינען ווייניק מיטצוהעלפן, זיינען געבעטן צו קומען.

—(::)—

קינדער גארטן קאָנצערט פון תלמוד תורות אָפּגעלייגט

צוליב ניט פאראויסגעזעענע סבות איז דער קינדער גאָרטן קאָנצערט פון די ווי־ניפּעגער תלמוד־תורות אָפּגעלייגט געווארן אויף מיטוואָך, דעם 9טן יולי, אלע גע־קויפטע בילעטן זיינען גוט פאר יענעם דאטום.

געבורט־ראטע שטארק געפאלן אין ווייניפעג פאר לעצטע צען יאָר

ווי עס זעט אויס האט די ווייניפּעגער באפעלקערונג אין פארלויף פון די לעצ־טע צען יאָר זיך שטארק גע׳פּשט׳לט ארום דעם ענין "צער גידול בנים", און מען איז, ווייזט אויס, געקומען צום באַ־שלוס, אז עס איז עקאָנאמישער ווייניר קער צו קינדער אין היינטיקע יקרות־יארן.

באקאנט זיך טאקע דער שטאטיסטיקער סטאטיסטיקער אין זיין יערלאכן באריכט אז פאר די לעצטע צען יאָר איז די גע־בורט ראטע אין ווייניפּעג גאָר באדייטנד געפאלן.

פאליטישע קאָמיסיע פון אידישער אגענטור עפנט זיצונג אין לאָנדאָן

לאָרד מעלטשעט דופט צו ארבעט מיט באנייטער ענערגיע. — דר. ווייצמאן גיט איבערבליק איבער פאליטישער לאגע

(ספעציעלע טעלעגראמעס צו "דאס אידישע וואָרט" פון "איטא")

לאנדאן, יוני 24 (איטא). — "מיר מוזן איבערבייזן די בריטישע רעגירונג, אז קיין נאציאָנאלע היים איז ניט מעגלעך אן מעגשן אן לאנד", — האט דערקלערט לארד מעלטשעט, פארזיצער, ביי דער צווייטער זיצונג פון דער פאליטישער קאמיסיע פון דער אידישער אגענטור, וואס האט זיך דא נעכטן געעפנט. — "פאקטיש איז דער מאנדאט אן די דאזי־קע גרונד־זאכן ניט מער ווי א פוסטע פראזע", האט ער צוגעגעבן. — "דערווייל דארפן די אידן ניט אראפלאזן זייערע הענט, נאר, פארקערט, באוזנדערס אנ־שטריינגען זייערע כחות צו באזיגן די איטציקע שווערקייטן".

דר. ווייצמאן האט אין א לייענערער רעדע געגעבן אן איבערבליק אויף דער פאליטישער לאגע, באריכטנדיק די איינ־צעלהייטן פון אלע פאסירונגען אויפ׳ן פאליטישן פעלד פון דער לעצטער זיצונג פון דער פאליטישער קאמיסיע, אין נאָ־וועמבער, 1929, און אָפּגעבנדיק א פולן חשבון פון די פארהאנדלונגען אָנגעפירט צווישן דער אגענטור מיט דער רעגירונג, ווי אויך זיינע איינגעגע אקטיוויטעטן פאר דעם פעריאד.

דר. ווייצמאן האט דערביי קריטיקירט די שטעלונג פון דער בריטישער רעגירונג באזונדערס איר צייטווייליקן פארבאט פון אידישער אימיגראציע.

צווישן די אנדערע רעדנער זיינען גע־ווען דר. מארים העקסטער, בן־גריון, דר׳ זענגאר, און אויך מיטגלידער פון דער איצטיקער ציוניסטישער עקזעקוטיווע, און לארד ראטשילד, גאלדסמיט, מ. גאלדמאן, פייוול, בערנארד קאהן, נ. לאנדוי, בלור מענפעלד, פארבשטיין, מאצקין און קאר־קאס פון פאריז, וועלכער איז ספעציעל איינגעלאדן געווארן צו דער זיצונג.

—(::)—

שווערע שטראָפן, מיט געפענגעניש

פרוי קרינגט נאמינאציע פון ארבעטער פארטיי אין ברענדאָן

פאסט טאריף קיין אויס־לאנד פארקלענערט צו פינף סענט

ווייניפעג פאר לעצטע צען יאָר