## Sapiro als Zeuge in seinem Prozeß

(Fortsetzung von Seite 1)

Der greise Senator Reed von Missouri, Fords Hauptanwalt, hatte Mühe, sich unter den länglichen Namen dieser und mancher anderer landwirtschaftlicher Genossenschaften zurecht zu finden, während dem Zeugen alle diese Namen, wie überhaupt alle Daten der landwirtschaftlichen Genossenschaftsgründungen außerordentlich geläufig waren.

Sapiro gab zu, daß er bei seinen genossenschaftlichen Gründungen vorübergehend von Millionären wie Julius Rosenwald und Bernard M. Baruch unterstützt wurde. Eugen Meyer von der War Finance Corporation bewilligte ihm zu Gunsten der Northwestern Wheat Growers eine Anleihe in Höhe von $5,000,000.

Auf Fragen von James A. Reed gestand Sapiro, daß er $1800 von der Rio Grande Growers Exchange, $1000 von den Texas Vegetable Associations, $1550 von den Texas Wool Growers usw. erhalten habe. **Ferner erklärte er, er habe $400 von der Farmers' Union of Canada, $1500 von zwei Zeitungsbesitzern in Calgary und Edmonton und etwa $5000 von den Farmern von Saskatchewan als Entschädigung für seine Bemühungen bekommen.** Für die Beschaffung von Anleihen für genossenschaftliche Farmerorganisationen in den Ver. Staaten würden ihm etwa $20,000 bezahlt. Sein Nettoeinkommen von 1916 bis 1927 soll sich auf nahezu $100,000 belaufen haben.

Senator Reed suchte den Nachweis zu erbringen, daß Sapiro bereits eine Million Dollars aus den Farmern gezogen habe.

## China fordert Freiheit und Gleichberechtigung

(Fortsetzung von Seite 1)

Als die Korrespondenten den General an das Vorgehen gegen die Ausländer in Hankow und Changsha erinnerten, sagte er:

„China befindet sich in den Krallen einer Revolution. Solche Zwischenfälle sind unvermeidlich."

Die gegenwärtige Agitation in Hankow leite er auf das Konto der Umtriebe von Gewerkschaftsagitatoren, welche nicht ganz und gar unter Kontrolle gebracht seien.

Gefragt, ob er die Nationaltruppen in Hankow unter seiner direkten Kontrolle habe, antwortete der General stolz:

„Die Truppen, die in Hureh und Hankow stationiert sind, werden von der Nationalregierung kontrolliert, welche die Verantwortlichkeit für ihre Handlungen übernimmt."

Was die Vorgänge in Nanking betreffe, sei eine gründliche Untersuchung im Gange.

„Sollte sich ergeben," erklärte General Chang, „daß Nationaltruppen die Schuld daran tragen, dann bin ich zu voller Genugtuung und sogar zur Entschädigung der Verwundeten und der Hinterbliebenen der Getöteten bereit.

„Das Bombardement wurde uns nicht vorher angekündigt, und man gab uns keine Zeit, Maßnahmen zum Schutz des Lebens und Eigentums der Ausländer zu treffen. Die Militärbehörden der chinesischen Nationalregierung sehen das Bombardement daher als einen uns angetanen großen Schimpf an; unsere Offiziere und Mannschaften in Nanking sind darüber tief erregt und aufgebracht."

Aufgebauschte Meldungen über die Vorgänge von Nanking hätten eine intensive Spannung erzeugt; man wolle die Chinesen dadurch um die Sympathien bringen, die sie für sie alle freiheitsliebenden Völker bislang gehegt hätten. Aber das werde nicht gelingen, weil die Nationalregierung Frieden mit allen Völkern zu haben wünsche. (Siehe auch auf Seite 2 unter China und „Ein chinesischer Napoleon.")

## Riesenbetrügerei in Frankreich

Paris, 31. März. — Die Verhaftung des Betrügers Rochette, der bereits zweimal wegen Fälschung von Wertpapieren und wegen anderer Betrügereien an der Börse im Zuchthaus gesessen hat, erregt hier großes Aufsehen. Rochette war es gelungen, maßgebenden Einfluß auf Finanzblätter zu gewinnen, in denen er systematisch Propaganda für fiktive Industrie-Unternehmungen machen ließ.

Gleichzeitig wurden in Frankreich an vielen Orten Büros eingerichtet, die der „Beratung" des Publikums dienten und ebenfalls die Schwindelunternehmungen priesen. Als das Publikum genügend vorbereitet war, wurden den Interessenten — meist kleinere und mittlere Sparer — die betreffenden Aktien oder Obligationen unmittelbar zum Kauf angeboten. Eine Zeitlang fuhren Rochettes Finanzblätter dann noch fort, Mitteilungen von der günstigen Kursentwicklung der Schwindelpapiere zu veröffentlichen. Bald aber blieben diese Nachrichten aus.

Die meisten Betrogenen schienen überzeugt zu sein, daß sie ihre Verluste nur der schlechten Börsenlage verdanken, einige aber erstatteten Anzeige. Der Polizei gelang es, nicht nur den Schwindler festzunehmen, sondern auch noch eine große Anzahl gefälschter Aktien in seiner Wohnung zu beschlagnahmen. Ferner wurden eine Reihe von Helfershelfern verhaftet und die Redaktionen und Druckereien der Zeitungen, die sich zu dem Schwindel hergegeben hatten, wurden verschlossen und versiegelt.

Viele Sparer in Paris und in der Provinz sind um außerordentlich hohe Beträge, die in die Millionen Franks gehen sollen, geschädigt worden. Der Abgeordnete Lafanet hat in der Kammer ein Interpellations-Gesuch über die Schwindel-Affäre eingebracht und die Regierung um Mitteilung ersucht, welche Maßnahmen sie zu ergreifen gedenkt, um das Sparvermögen Frankreichs vor finanziellen Abenteurern zu schützen.

Rochette war nach den Erhebungen der Polizei ursprünglich Laufjunge in einem kleinen Provinzkaffee und konnte weder lesen noch schreiben. Dann erbte er von einem Onkel ein wenig Geld, das er dazu benützte, in Paris eine Handelsschule zu besuchen. Mit seinen erworbenen Kenntnissen trat er in eine Bank ein, wo er schon nach drei Monaten Buchhaltungschef wurde. Nach weiteren drei Monaten war er Generalsekretär. Dann liquidierte die Bank, die Rochette darauf für eigene Rechnung übernahm. Auch unter seiner Leitung ließ sich aber die Bank nicht halten und Rochettes Laufbahn als Betrüger begann.

## Energischer Protest

Schanghai, 2. April. — Nach einer heutigen Erklärung des Auslandministers Eugene Eben protestiert die kantonesische Regierung energisch gegen die Beschießung von Nanking durch britische und amerikanische Kanonenboote. Für jeden Ausländer, der bei den Unruhen in Nanking getötet oder verwundet wurde, erlitten die Chinesen hundert Verluste, wie Eben sagt. Er tadelte den Angriff auf die fremden Konsulate und bedauert ausländische Verluste.

### Englische Verstärkungen.

London, 2. April. — Die britische Regierung beschloß die Sendung von Verstärkungen nach Schanghai, eine Brigade Infanterie nebst Hilfstruppen.

## Ein Balkan-Locarno

Wien, 31. März. — Die Möglichkeit eines „Balkan-Locarnos" wird in der nächsten Zusammenkunft der Außenminister der Kleinen Entente (Jugoslawien, Rumänien und Tschechoslowakei) erörtert werden. Die Konferenz, die auf 15. Mai in Bratislawa, Tschechoslowakei, angesetzt ist, will klar die Angelegenheiten bestimmen, in welchen die Kleinen Entente-Staaten eine Einheitsfront und eine gemeinsame Diplomatie befolgen können.

Angenommen wird, daß bis zum Zeitpunkt der Konferenz die albanischen Schwierigkeiten zwischen Italien und Jugoslawien geregelt und die Verhandlungen zwischen Budapest und Rom etwas Bestimmtes ergeben werden. Ungarn sucht durch ein Uebereinkommen mit Italien freien Zutritt zu dem Hafen Fiume.

— Bedenke: Immer wächst mit der Größe deines Zieles der Widerstand, den dir die andern entgegentürmen!

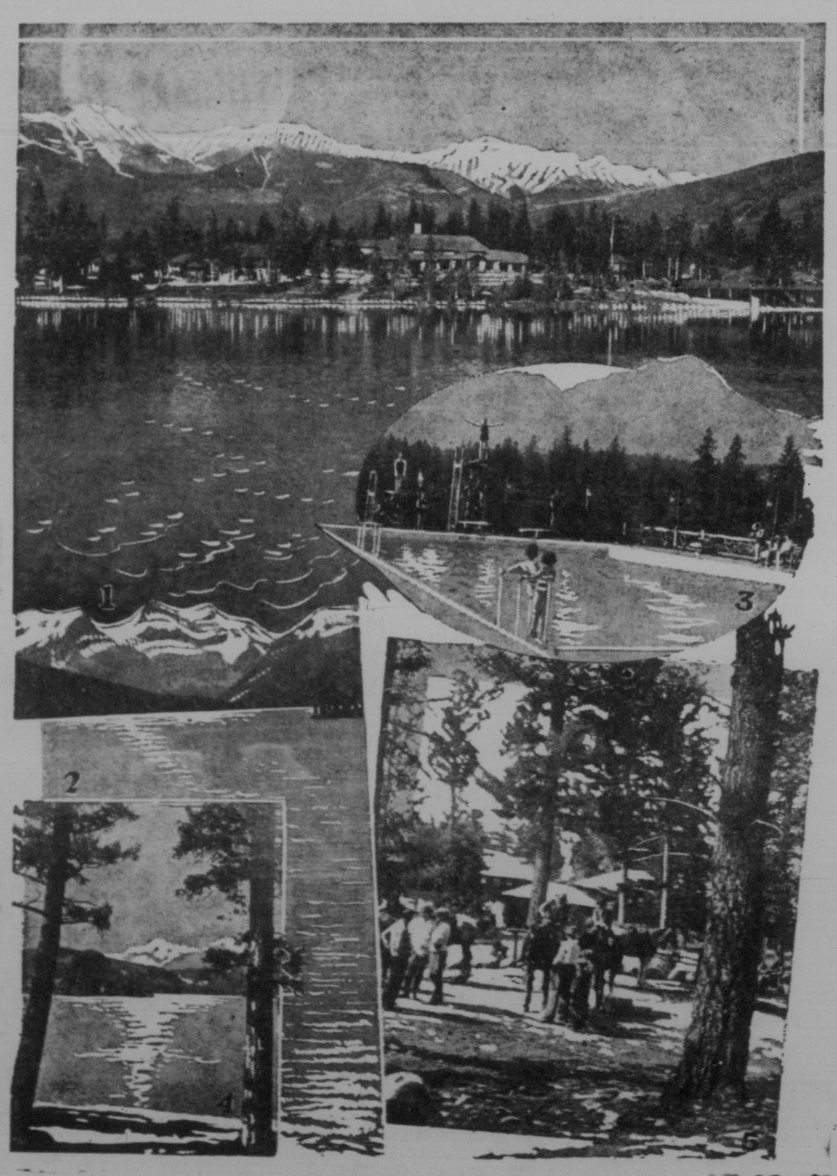

**Der Edelstein des Felsengebirges**

1) Ein Teil der Jasper Park Lodge mit Lac Beauvert im Vordergrund und der Colin-Höhenzug im Hintergrund. — 2) Ein Teil des Maligne-See, des größten von Gletscherwasser gespeisten Sees des Felsengebirges, rings von schneebedeckten Bergriesen umgeben. — 3) Das Schwimmbad bei Jasper Park Lodge und im Hintergrund Pyrmid Mountain. — 4) Ein Blick auf den Mount Edith Cavell. — 5) Eine Gruppe von Touristen, welche sich zu einem Ritt auf den Gebirgspfaden vorbereiten.

Das Reinmachen im Frühjahr

Haben Sie schon jemals bemerkt, daß wenn Sie sich verbrannt, verbrüht oder geschnitten haben, Sie diese wunde Stelle immer gegen einen harten Gegenstand stoßen?

Es macht nichts aus, welche Arbeit Sie verrichten, Sie sind immer gestört wenn Sie auch die kleinste Wunde an Ihren Händen haben. Es hält die Arbeit auf und schmerzt beständig.

Die rechte Gefahr jedoch liegt in den winzigen Krankheitskeimen die sich an solcher gebrochenen Haut ansetzen und die Wunde vergiften, wenn nicht sofort Zam Buk aufgelegt wird. Zam Buk stillt den Schmerz sofort und schützt gegen solche Keime. Man kann sich immer auf diese Salbe verlassen für schnelles Heilen und Reinigen der Wunden und Wachsen von neuer Haut.

Jetzt in der Frühjahrszeit, wenn Sie mit dem Hausreinigen beschäftigt sind, sollten Sie nie ohne Zam Buk sein.

Auch in Fällen von Ekzema, Pusteln, Psoriasis und Impediago, Ringwurm, Beulen, Geschwüren, Giftwunden usw., ist Zam Buk ein unerreichliches und gutes Heilmittel.

Ihr Druggist kann Ihnen diese große Kräutersalbe liefern zu 50c. per Schachtel oder drei für $1.25. Zam Buk Co., Toronto, schickt Ihnen gerne auf Verlangen eine Probeschachtel kostenfrei.

Zam-Buk


## Wieder ein deutscher Flugrekord

Paris. — Mit zwei Piloten und drei Passagieren an Bord hat ein deutscher Aeroplan die etwa achthundert Meilen lange Strecke von Neapel nach Paris in ununterbrochenem Flug zurückgelegt. Das Flugzeug verließ um 7 Uhr morgens Neapel und landete um 6 Uhr abends auf dem Lebourget Flugplatz. Der Flug bedeutet einen Rekord für ununterbrochene Flüge von Handelsflugzeugen.

## Kriegshetze

Coventry, England, 2. April. — Der Sekretär für Indien, Earl of Birkenhead, hielt hier eine Rede, in welcher er sagte, „der Geist der Unruhe und Fremdenbeleidigung, der sich gegenwärtig in China breit machte, erheische zu seiner Bestrafung eine Beratung aller zivilisierten und antibolschewistischen Länder". Der erste Schritt dieser Rücksprache müsse die Forderung angemessener Gutmachung der „unerträglichen Beleidigungen, Morde und anderer bereits verübter Ausschreitungen" sein.

## Luftschiff oder Flugzeug

Dr. Eckener, der Präsident der Zeppelin-Gesellschaft, plant eine Weltumflegung. Der „Ueber-Zeppelin", dessen Bau seit einiger Zeit bereits auf den Werften in Friedrichshafen im Gange ist, wird im Laufe des kommenden Sommers fertiggestellt sein, und dann soll der große Flug beginnen. Der geplante Flug nach dem Nordpol mit einem besonders für die dortigen klimatischen Verhältnisse konstruierten „Zeppelin" ist infolge der Unstimmigkeiten, die sich in Verbindung mit dem Plan herausgestellt hatten, aufgegeben worden.

Mit dem Flug um die Welt ist das Problem Luftschiff vollständig auf das Wirtschaftliche eingestellt. Der bedeutsame Anfang dazu war mit dem Fluge des „Z. R. 3" nach Amerika im Oktober 1924 gemacht worden. Mit diesem Fluge sollte die Bedeutung des Luftschiffes für den wirtschaftlichen Verkehr demonstriert werden. Weiter ausgeführt ist der Gedanke durch den seiner Verwirklichung nahestehenden Plan eines Luftverkehrs von Madrid nach Buenos Aires, in dessen Dienst „Zeppeline" gestellt werden sollen. Mit diesen Ozeanflügen soll auch die Frage Luftschiff oder Flugzeug als das wirksamere Transportmittel im großen Wirtschaftsverkehr entschieden werden.

Die in Aussicht genommene Weltumflegung wird als das entscheidende Probestück für das „Zeppelin"-Luftschiff angesehen.

### Peking ist nervös.

Peking, 1. April. — Viele ausländische Frauen und Kinder treffen heute Vorkehrungen zum Verlassen der Stadt. Ganz Peking ist nervös. Es wird befürchtet, daß der Fremdenhaß südlich vom Jangtse nordwärts in bisher kaum berührte Gebiete dringt.

— Nur hochgebildeten Leuten imponierst du durch Schweigen — dem Durchschnitt und der Masse nur durch vieles Reden.

## Die Abrüstungskomödie

Genf, 1. April. — Die jahrelangen Bemühungen des Völkerbunds nach dem Krieg für Entwaffnung sind mißlungen. Diese Tatsache steht heute fest. Die Völker der Erde müssen jetzt ihre Hilfsquellen einrichten, um die ungeheure Last bewaffneter Bereitschaft in einem Umfang zu tragen, der gegen $3,000,000,000 im Jahre kostet. Europa und die Welt im Allgemeinen müssen die Bürde der jetzigen Rüstungen weiter tragen, und zwei Hoffnungen auf Herabsetzung stellen nur eine leichte Linderung in Aussicht. Der Fehler liegt nach Beobachtern der Lage nicht beim Völkerbund, sondern bei den Staaten, die eine Abrüstung verweigern. Die Annahme des ersten Artikel des geplanten Abrüstungsvertrags hat jede Hoffnung auf Verminderung der gegenwärtig stehenden Heere in Europa beseitigt. Der Artikel besagt sich nur mit Landrüstungen. Auch bei Flotten- und Luftrüstungen ist kein größerer Erfolg zu erwarten.

## Norwegen beseitigt Prohibition

Oslo, Norwegen, 1. April. — In Einklang mit dem Ergebnis des kürzlichen Referendums hat das Unterhaus die Gesetzesvorlage zur Aufhebung der Prohibition in Norwegen angenommen. Die Vorlage ist vom Oberhaus, der anderen Körperschaft des norwegischen Parlaments, bereits angenommen worden, mußte aber zur Annahme einiger unwichtiger Aenderungen wieder dorthin zurückgesandt werden.


**Sichere Geldanlage**

Kaufe und verkaufe Land — Kontrakte — Mortgages — Industrie-Aktien und Bonds.
5% auf gesicherte Sparanlagen — 7% auf Mortgages.
Schiffskarten auf allen Linien — Geldsendungen nach allen Weltteilen.
Geld zu verleihen auf Grundeigentum
Wenden Sie sich an
**Advokat H. Vogt.**
819 Somerset Bldg. Winnipeg, Man.

**Aeußerlicher Krebs**

(Aufklärungs-Flugschrift)

**No. 49**

Es ist entdeckt worden, daß Krebs eine organische (lebendige) chemische Zusammensetzung ist, die ihre Wurzeln und Verzweigungen in das Zellengewebe und Strömungen des Körpers treibt und darin entwickelt; es wurde auch weiterhin **entdeckt, daß durch Zugabe von nichtorganischen (toten) Chemikalien diese Krebszusammensetzung** seiner schädlichen Natur entraubt wird und dem System die Möglichkeit gegeben wird, sie abzuschütteln.

Ueber diesen Gegenstand ist von dem **Thomas Sanitarium,** 175 Mayfair Avenue, Winnipeg, Man., eine **Flugschrift** publiziert worden, die auf Verlangen versandt werden. Man adressiere Briefe an Abteilung R.

**The Boys' Shop**

**Handhabt nur Knabenkleidungen von neuester und bester Qualität und Mode.**

**Unsere Knabenkleidung ist zweimal so stark und dauerhaft und kostet nur etwas mehr.**

Marineblaue Knabenanzüge mit geraden Kniehosen. Reinwollenes Material.
Größen von 4 bis 8 Jahre — **$6.50**

Knabenanzüge aus dunkelgelbem Tweed, doppelbrüstig, eine kurze und eine lange Hose.
Größen von 2 bis 7 Jahre — **$6.75**

Knabenanzüge mit zwei Paar Bloomerhosen aus stabilem Tweed. Größen 5 bis 10 Jahre — **$10.00**

Knabenanzüge mit langer Hose. Größen 5 bis 10 Jahre. Eine lange und eine kurze Hose. Hübscher Tweed.
**$12.00, $14.00, $16.00**

Anzüge für Jünglinge. Lange Hosen. Größen 29 bis 36. Rock, Weste und lange oder kurze Hosen. Hübscher Tweed oder Serge — **$15.00** bis **$25.00**

Einzelne lange Hosen. 3 bis 16 Jahre Größen — **$2.50** bis **$4.50**

Hübsche Windschutzjacken in Flanell oder gestricktem Muster. Größen 24 bis 36 — **$2.00** bis **$6.50**

Hemden, Blusen, Mützen, Krawatten, Taschentücher, Gürtel, Kragen usw.
**Alles für Knaben**

1856 HAMILTON Street — Reginas Exclusive Boys' Shop — REGINA SASK. Canada

BERT ORR, Prop.

**Bei Einkäufen erwähne den Courier!**

# SASKATOON

Das Zentrum aller Erziehungsanstalten von Saskatchewan ist die logische Auswahl für das

## Hauptquartier

der

## Farmer Aufklärungs-Organisation

SASKATOON — die Nabe von Saskatchewan ist das Zentrum des Hartweizengebiets.

Von der Nabe aus kann jeder Teil der Provinz schnellstens erreicht werden.

SASKATOON — DAS ZENTRUM DER ERZIEHUNGSANSTALTEN DER PROVINZ — mit Saskatchewan-Universität ($3,500,000 Anlage) Normal-Schule, 2 Collegiates, 5 Kirchen-Colleges, 3 Handelsschulen, 18 Mittelschulen. Gesamte Anzahl der Schüler 11,029.

SASKATOON ist das logische ZENTRUM in der Provinz Saskatchewan für KONVENTIONEN und HAUPTQUARTIER.

Kontrolle kann besser vom Zentrum aus geführt werden als vom Rand.

SASKATOON — Das ENGROSZENTRUM — hat 85 Engroshäuser und Jobbers, die davon überzeugt sind, dass es vorteilhafter ist, vom Zentrum aus zu versenden anstatt vom Rand.

SASKATOON ist ein INDUSTRIE-ZENTRUM — es sind bereits schon 53 Industrien in Saskatoon, denn das Territorium um Saskatoon, bestehend aus 70,000 Quadratmeilen und 200 Städten und Dörfern, bietet gutes Absatzgebiet.

SASKATOON ist das ZENTRUM der MUEHLENINDUSTRIE. Die Quaker Oats und die Robin Hood Milling Co. legen dieses Jahr über $2,000,000 an in neuen Mühlen. Warum? Weil die Geldanlagen von der Mitte aus arbeiten müssen.

SASKATOON is ein EISENBAHN-DIVISIONSZENTRUM an der C.N.R. und C.P.R. mit einem Netz von Linien nach allen Teilen der Provinz.

SASKATOON hat unübertroffene Postverkehrseinrichtungen für schnellste Verteilung der Post.

SASKATOON — Das grosse Co-operative Gemeinschaftszentrum — ladet die UNITED FARMERS OF CANADA, SASKATCHEWAN SECTION, ein, ihr Hauptquartier und Geschäftsheim in SASKATOON, der am schnellsten wachsenden Stadt der canadischen Prärie, zu etablieren.

**Alle Mitglieder der United Farmer haben jetzt ihre Postkarten-Stimmzettel. Diese müssen vor dem neunten April eingesandt werden. Registriert eure Stimme jetzt für Saskatoon als Hauptquartier der neuen Organisation!**

—Inseriert vom Saskatoon Board of Trade.