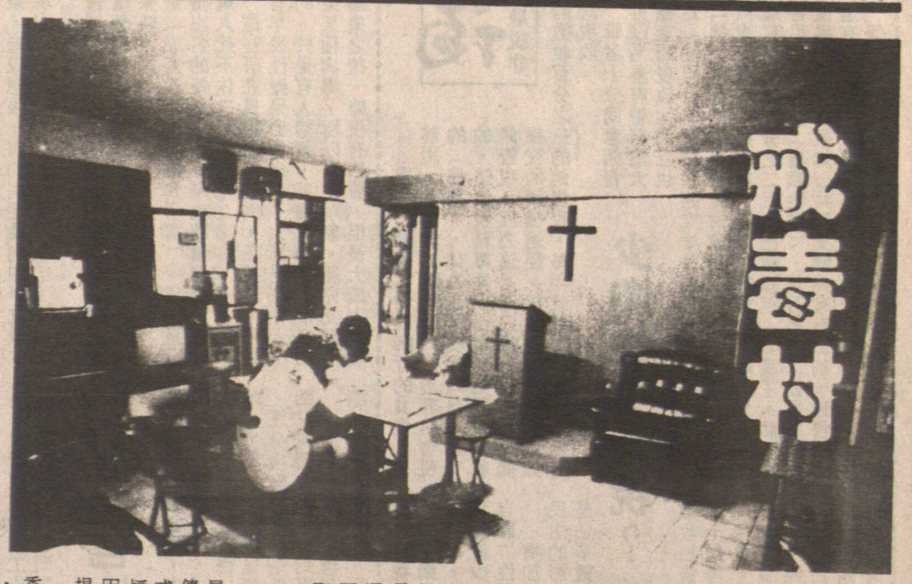

特稿

神女生涯原來是夢 毒海浮沉何日睹岸

女義工晝伏夜出 勸企街女郎戒毒

義務團體在南丫島設立戒毒村

早在八零年，服務團（原屬一個義務性質的團體，專調解助毒癮年，在南丫島北角附近，設立了一所康復戒毒村，收容女性戒毒者。

戒毒村是兩幢三層高的西班牙式別墅，隔海遠望香港南區，十分幽靜。戒毒村遠離市區，目的是使參加戒毒的姊妹少受外間的引誘或與往日的豬朋狗友見面，又再墮入泥淖。

這裡最多可收容十多名姊妹，她們每日作息有序，由打掃、煮飯、洗碗、收拾枱凳，都分配妥當，另外姊妹還要上堂，由社工或導師負責，

※※※※※

那群人晝伏夜出，走遍新蒲崗、深水埗元洲街、油麻地廟街一帶，直接與企在街頭的妓女接觸，她們就是基督教巴拿巴愛心服務團的義工。

某天晚上，記者跟隨義工到元洲街，街頭可見有近三十多名打扮「怪異」的女人，向經過的男人搭訕，亦眼見一說即合，上樓去了。

記者也扮作義工，一路跟隨一位樣子清純的女義工到處與企街女郎傾談。部分人已經是相識，三句不離勸他們戒毒。事實上，她們當中曾有戒毒經驗，但因種種原因再度當娼，而且又再吸毒。

一個穿低胸衣裙，雖有化妝但仍覺憔悴的妓女訴苦說，借了貴利，唯有接客才可勉強還「釘」（利息），但借的錢，不知何時清付。又要食境了。她說，希望盡（白粉），又要供（快還清貴利，然後申「釘」），一定要勤請入南丫島戒毒。

那位女義工與一力「工作」，傍晚六、七點，便要站出來，一個晚上做十「粒」（「粒」一八「粒」多「術語」，一般人指憑客），算是好環。

不易明白她們在說什麼。她說起話來，直似一位同道中人，後來記者才知道，她的確是同道中人，不過是一個過來人，如今已重返正途，而且有空便參加輔導工作。

站在記者面前的兩位女性，一個仍然吸食毒品，而且又做妓女，另一個已脫胎換骨，眼睛帶著神采，可見毒品如何摧殘一個人。

記者 梁家權 採訪

姊妹談戒毒 願來南丫島 偷走個案少

「學姐」教落定要爭氣做人

接受訪問的姊妹多表示不喜歡進入大欖戒毒，有人甚至用「非人生活」來形容，見她們說起來時似「猶有餘悸」。據她們說，那些姑娘很惡，不能大聲說話，甚至笑一下都不准。她們十分願意來南丫島戒毒，雖然這裡鎖上大門，但要走實在不難，不過，偷走的紀錄甚少。

是過來人的學姐語重深長的說，真正要戒掉毒癮，一定要自己爭氣做人，自己發奮。

女人一旦染上毒癮，很容易與賣淫扯上關係，因為只要她們肯出賣肉體，基本上可以「搵到錢頂癮」，於是泥足更深陷，從此沉淪。不過，有一群人卻晝伏夜出，去到多個妓女慣常集中的街頭，為她們提供輔導。但說到底，神女生涯是否一場至死才完的夢，最終還要看她們能否戰勝自己。（圖為戒毒村內的姊妹正埋頭抄聖經）

基督教巴拿巴愛心服務團，可以說是另類福音戒毒機構，傳統福音戒毒僅靠上帝的力量及個人信心，而服務團不僅傳揚福音，在為一班「姊妹」戒除毒癮時，除了准許她們吸煙外，並會提供藥物輔助，亦因如此，當局遲遲未對服務團提供資助。

該團總幹事羅少寶解釋，香煙的確可以提供某一類感覺，使開始戒毒的姊妹沒有那麼難受，加上適量的藥物，減低在戒毒過程中的肉體痛苦。

誤入歧途的人，至八八

服務團總幹事羅少寶。

另一些時間則要抄聖經。

「可能有些人對「道姑」、妓女有偏見，總認為她們非善良之輩。記者在戒毒村內逗留了一段長時間，見到一些卅多歲的姊妹，雖然接了多年嫖客，但言談舉止間，都可以見她的心地是十分單純。

她們當中，不止一個人對記者說，不情願離開康復戒毒村，看來她們對此視作「家」。

事實上，在康復戒毒村內，尚有作為過來人的「學姐」，以身作則的做模樣。毫無疑問，有誰比這些過來人更了解姊妹們的感受及痛苦。

她只廿五歲過不 子女塵風 世身道坦

歷盡滄桑 戒完又食

「身癮易甩，心癮難甩」，這是十位五十多歲的過來人點出難題所在，許多人是戒完又戒，但又一次又一次的食。

一位年僅廿五歲的少女，看上去樣貌比實際年齡大，她很坦率的向記者道出身世。她起初食「弗得」，其後「三號仔」（三號海洛英）、「四號仔」、安非他明、大麻都食過了，如果癮起，整樽咳藥水倒入肚都試過。

錢從何來？

五年來，她在「廳」做小姐，她自己都算不清跟多少個客人發生過關係。她說，一般客人不喜歡小姐有癮，認為會「映衰」自己，所以她不會在客人面前吸食毒品。

另一方面，雖然她有熟客，但絕不會有真感情，一旦她發現客人有情，就會不接。

其實，她曾經戒過毒，並且認識了一位男朋友，可是她隱瞞自己做小姐的身份，對男友說在卡拉OK工作，不久，在「廳」中碰見男友的友人上來尋歡，真相暴露，男友一怒離她而去，而她則心情極差，於是又用毒品來麻醉自己。

今次入來戒毒村，是怕食得白粉多，花容會變樣。她有一個願望，希望今次之後，不再沾上毒品，找一份正當工作，重新做人。

另一位卅八歲的姊妹，講起癮起但身無分文的苦況時，竟然笑了起來。有一次，她急得連家中的用開的痰盂及其他銅鐵也拿去賣，就只是為一丁點白粉。

有趣教堂

安福

耶路撒冷有一座宗教建築物，高度表現和平共存的精神。它的所在地是傳說中耶穌升天之處，分別由基督教和回教使用，不過，每年只有兩天作為基督教徒的祈禱崇拜之地方。

比利時小鎮安達咸有一間禮拜堂，八百年來所，其餘三百六十三天則作為回教徒，每年只開放一天，讓信徒入內作崇拜活動，這一天就是聖安妮節。

汽車價錢

比你所想像爲低

318i 四門房車 由$349 每月*

318is 單門跑車 由$369 每月*

318i 開蓬 由$519 每月*

*以$5000首期或同等價值TRADE，60個月租期不包所有稅項，O.A.C.

請電查詢

二手靚車：	
1981—320i	1988—M-6
1983—528eA	1988—750iL
1987—535i	1989—325i/2
1987—325i/4	1989—750iL
1987—325is—兩部	1990—325i/2

*所有爲本地車及經安全檢驗

RICHMOND AUTO MALL

AUTO WEST BMW
RICHMOND AUTO MALL
KNIGHT & WESTMINSTER HWY.
273-2217

重要通告

珠江橋牌 PEARL RIVER BRIDGE

生抽王、老抽王、金標生抽王、草菇老抽、鮮蝦抽

歷史悠久、品質一流

凡樽身出現以下備註的其中一個編號及地區名稱，才是正貨。

405 406 101 203 304

中國廣東

廣東省食品進出口公司
中國廣州市沿江西路59號
郵政信箱：69號 傳真：862716
電掛：廣州5440 電傳：44381 KFDCO CN