▼○▲域多利至德堂佈告

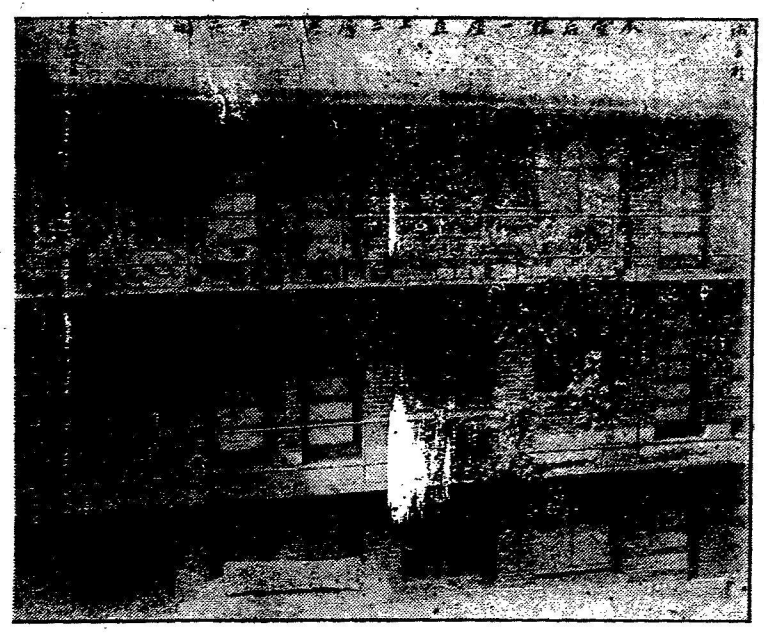

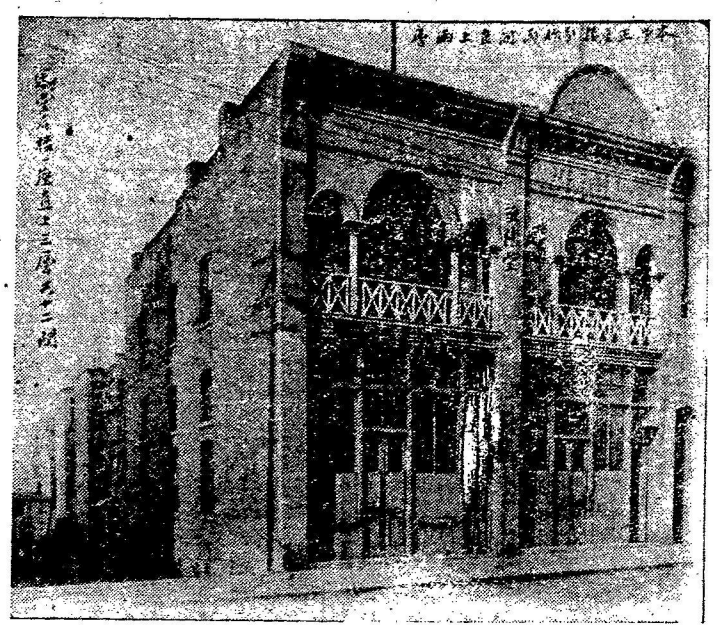

即將本堂之地、歷年所值之時價、與日前創造新舊兩○、所用過之資本、開列明白、俾諸伯叔兄弟所共覽

本堂近年地價、約列其價目於下、

一九一五年、照本埠失地所擬時價、值銀壹萬二千元、

一九一六年、照時價值銀一萬一千五百元、　一九一七年、照時價值銀一萬零八百元　一九一八年、照時價值銀一萬零八百元、　一九　　照時價值銀一萬零八百元

一九零三年、創造本堂正座磚○一座、分作兩間、直上兩層計用過資本銀四千元、照現時創造、更不止此、

移移現每月收共賃得樓租銀四拾元

一九一三年、創造后座新磚○、一座三層、每層四間、共十二間、計用過資本銀九千元、照現時創造、更不止此、

該○現每月統共賃得○租銀七十七元五

現合地價○價、兩共存值時價銀二萬三千八百元、

現本堂存得諸兄弟欠出口祟○租、共銀四百三十一元二毛五

二共存銀二萬四千二百三十一元二毛五

現計統共欠西人剝忌珠本息共銀一萬零三百元

現計統共欠前兩年地稅銀八百五十元

現欠家職代本堂辦納現年地稅與別項共銀一百五十元　三共欠銀一萬一千三百元

除還本息地稅家職外、比對仍存○地兩共值銀一萬二千九百三十一元二毛五

為本堂維持實業擬結百子會緣起

詩曰凡今之人莫如兄弟是兄弟固非與途人等也出入相友守望相助疾病相扶持其在外洋尤切切也倘不思如何聯絡勢散如沙有事則排解無從苦向誰訴昔人覩及于此曾於一千九百零三年籌賃購地隨建○宇一座兩層堂名至德迄有堂所宗盟共篤手足聯情事之善也亦意至美焉降及一千九百一十四年同人為本堂謀發達起見經向西人處揭得本銀九千元藉築后邊磚○一座富時所收入之○租獲利頗稱滿意嗣因歐戰牽累租項大為不前入少出多債臺高築從蓋而起今統計欠西人本息銀數達萬元日迫催還該○近將過業迫得會開全体合衆籌商知非百子會維特之力恐辦不到此想我旅加伯叔兄弟計達五千人有奇此中深明大義力顧体面者大不乏人如能合羣策群力勇認會份奏效亦復何難他如余之風采堂林之西河堂所藉以挽回實業者皆不出于百子會之外固已彰明較著為人所耳而目之者也我本堂今者仿而行之毋使固有之聲淪落于西人之手既具熱誠以在我方免承羞于他人祈我之叔兮伯兮大揮淋漓之筆兄也弟也同探富有之囊庶集腋可以成裘為山應聚衆土合同宗之力顧至德之名何異于是勉我宗親無忘鄙意曷勝翹企

并將規條列左

一本堂所立之百子會、為維持本堂○宇地段實業起見、毋得移支別項一凡本堂兄弟、每名額認百子會一份、多認益善、至收到會銀之日、發回會份票為據一每百子會一份、額收會份銀五元、均給回月息四厘、由彙部日起計、倘會內兄弟、有富足榮旋者定將本息清還又間有宜銀急用亦由其隨便取回

一該百子會以二千三百份為滿限如彙部之日會份過額遵照常例即將后之入會者除出抑或限期未滿而會份先滿定由報帋上通告止截

一前所發之百子會緣部其中有未盡善故再行印刊續寄各埠兄弟富以此次為正式

一定期入會自派部到日至三個月內截止逾期自誤

一凡會份銀懇照下列住址依期賜來藉贖實業庶堂基日固而親誼日厚此則予日望之也　所擬規例間有未善隨時改良再行加入

續附本堂簡章

一凡本堂兄弟未有堂底票者應宜急取

一凡本堂兄弟每值榮旋之日其出口票費一律依舊照收

一每逢年底統將本堂年內進支數目印刊徵信錄成帙分寄各埠兄弟收覽俾清手續以便察核

域埠發起人周◎管　周◎騊　周◎訓　周◎玉　周◎基

周◎超　周文藻　○澤涵　○鏡明　周成星

○正照　周傳穗　周子榮　周◎驥　周燦林　○庚　○始芳　周開貴

周春海　蔡振龍　周◎訓　周金沛

蔡傳發　周春洪　周訓成　周◎玉　周瑞祺

○華賀　周家杏　○始晃　○基

雲域贊成人

蔡廿盛　周啓發　周貴堅　周暢振　周戍鋸　周栢連　周齊家　周晃振　周勝瑞　周維桂

○國華　周戍現　○簡　○蔡傑組

○業燮　○麟聲　○積仲　○英蘭

○國添　○松　○禦煜　周同福

周有水　○始鴻　○蔡羣和　周瑞濯

周自森　○照　蔡均榮　周家昭

周鶴樓　蔡傑　周家谷　周逢瑞　蔡英光

周在容　周家概　周戍巧　周官培　周道愷

○連　周耀初　周麟閣　周瑞振　○業福

周子廷　周栢連　周福壽

總理周燦林（協益號）

司庫周燦林（協益號）

甲書記　周家職（同吉號）

協理周瑞祺（福安榮）

察數吳　庚　蓬生源）

西書記周文藻　南興號）

文書記周家紹（廣怡興）

周家駒

公推本年值理

民國九年　正月十六日　開貴五十份

文　吳始芳

●玉二十份　子榮十份　瑞祺十份　有水十　啓發十

●超十　福壽十　燦林十　文藻十　●駒十　●簡十

健光十　勝瑞十　貴堅十份　（以上俱周姓）

寶山五份　瑞挹五　道楫五　齊●五　周魯五　金沛五

●整五　秋楫五　●穀五　榮衛五　逢瑞五　耀初五

栢連五　世耀五　成醒五　麟閣五　●谷五份（以上周姓）

●崧四份　成鋸四份　禮偉二份　信友二　●籥二

目森二　傳穗二　瑞琰二　道枕二　廷熠二

●瑚一　●朗二　愛權二　道熠二　開袞二　同福

●樓二　●訓二　裕成二　雁成二　●照二　沐桂二

●習二　愛國　宜培二　維桂二

成泮二　愛強二　（以上俱周）

瑞濯二　瑞振一　錦泮一　錦源一　錦勝一　榮源一　錦泗一

●淦一　忠心里錦華一　錦超一　朝華一

朝亮一　庚慶一　文祺一　錦華一　錦純一

錦祥一　朝煇一　榮沐一　●然一　瑞康一　煜騰一

錦●一　容藻一　瑞啓一　●厚一　德長一

●管一　（以上俱周姓）

●愷一份　吳庚五份　興儷五照光五

始芳廿份　業燮十份　華賀十份　鏡明十份

正照五　麟聲五　良泮五　●松五

恪均五　經活五份　吳基二　擇涵二　松發二　業饋二　業福二

擇謳三份　（以上俱吳姓）

藝華二　文廸二　正創二　遂華二　英蘭二　始晃二

英存二　覲煜二　文禮二　天福二　始鴻二（以上吳姓）

毓芳一份　鴻安一　始修一　●積一　國添一　棟材一

榮燁一　（以上吳姓）

蔡傑棟五份　蔡傳發五份　蔡銓盛五份

蔡傑緝二份　蔡應光二份　蔡均榮二份　蔡光源一份

蔡英穎一份

●紀一份　世檀一　振恬一　如濯一　●悅（周姓）

會邑南屏里周社俸二份

業太五份　占才二份　騰森一份　金溢一　華杞一

逢熾一　逢泰一　炳申一　炳培一

瑞玩　（以上周姓）

周成鋸四份　周家崧四份　周炳乾一份　周文彪一份

延均二份　崇策一　厚鴻一

厚銘一　厚鐸一　奕耀一　厚寓一　奕敏一份（吳姓）

其美二份　其集二份　清康一　在恩一　英○一

在彪一　億均一　在棖一　錦潤一　厚宜一　仁亨一

造鍾一　英熙一　棖桑一　在燕一　英茂一　實煥一

英喜一　在威一　在督一　英集一　維寬一份以上吳姓

○業想二份　○澤田一份　○澤祥一份　●家○樓●吳

協益收銀處

Hip Yick & Co. P.O. Box 357 Victoria, B.C.

RENNIE'S SEEDS

連汝公司種仁

○耕園家注意

各種土產瓜菜時菓花草種仁並料理製煉肥料發行歷蒙華友惠顧咸稱並美希為留意是荷

Wm. RENNIE Co. LIMITED
872 Granville Street
1133 Homer Street
VANCOUVER. B. C.

▲藍▲烟▲通　公司　船名　千地利士

啓者本公司往來遠東輪船日前為政府調用因未能接洽華僑客位今已妥辦自後可能鹿續有船接載客位至各船啓行與抵埠均可依期仰旋東諸君留心請移玉到代理人處寫帋便妥特此奉告

五月十二號開

代理處

埠名　均安號　廣埠

QUON ON
P.O. Box 243 Phone 1378
529 Cormorant St.
Victoria B. C.

運輸廣告

均安棧

QUON ON JAN
137 Pender St. E.
Phone Seymour 7880
VANCOUVER, B. C.

○醫士林文燦

專醫續筋駁骨跌打刀傷花柳奇難雜症

自製丸散○藥發售

刀傷跌打丸　跌打風濕丸　花柳白濁丸　花柳疔毒丸

痾嘔肚痛丸　萬應婦科丸　遠年蠱脹丸

遠年風濕○藥　跌打風濕○藥　惡毒大痛○藥

刀傷止血藥散　遠年埋口藥散　（○代售）

丸散太多弗能盡錄

掛號處片打東街三百十一號同