

Repérer des adresses Internet au moyen de l'application AMF

De plus en plus nombreux sont ceux qui, à la maison comme au bureau, utilisent l'Internet. Actuellement, le MAECI offre aux employés de l'Administration centrale et de trois missions pilotes un accès sécuritaire à Internet par l'intermédiaire du SIGNET, grâce à un pare-feu. Ces employés doivent évidemment, lorsqu'ils correspondent avec des personnes n'appartenant pas au Ministère, fournir une adresse de retour. Pour ce qui concerne les employés d'autres ministères, les utilisateurs SIGNET peuvent se contenter d'indiquer leur véritable adresse X-400 (et non l'adresse IBISYS qui figure dans ICONDESK). Mais lorsqu'il s'agit de collègues et de

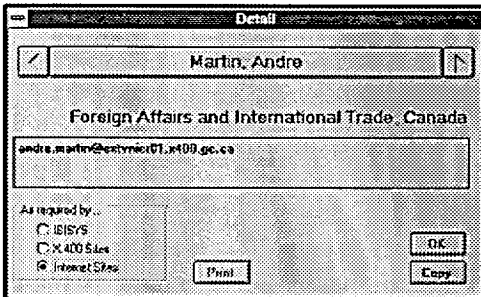

correspondants d'affaires qui n'appartiennent pas au gouvernement, il leur faut indiquer l'adresse Internet.

Comment trouver ces adresses et en faire part aux intéressés? Grâce à l'application AMF, qui fait partie du groupe des Applications ministérielles.

Comment repérer VOTRE PROPRE ADRESSE

1. Ouvrez le groupe des Applications ministérielles.
2. Cliquez deux fois sur l'icône de l'application AMF.
3. Introduisez le nom d'utilisateur et le mot de passe voulus pour accéder

aux Applications ministérielles (si vous ne possédez pas de compte d'utilisateur, communiquez avec votre GS).

4. À partir de la fenêtre principale de l'application, cliquez sur le bouton Rechercher (représenté par des jumelles).
5. Cliquez sur le bouton Effacer pour annuler les critères de recherche sélectionnés antérieurement, s'il y a lieu.
6. Cliquez ensuite à l'intérieur du champ Nom et tapez votre nom de famille, puis une virgule et votre prénom (sans accents ni lettres majuscules). Actionnez ensuite <Retour>.
7. Cliquez sur OK. Le système vous ramènera à la fenêtre principale, où il affichera la liste des noms correspondant à vos critères de recherche.
8. Dans cette liste, cliquez deux fois sur votre nom.
9. Votre adresse électronique interne, soit celle utilisée par ICONDESK, s'affichera alors dans la fenêtre Détail. Pour obtenir l'équivalent X-400 ou Internet de cette adresse, vous n'aurez qu'à sélectionner l'option voulue sous la rubrique Requis par.
10. Cliquez sur le bouton Copier pour être en mesure de coller ensuite l'adresse dans ICONDESK. N'oubliez pas que vos correspondants utiliseront pour vous rejoindre.

Rejoindre des correspondants sur l'Internet et dans les AMF par l'intermédiaire d'ICONDESK

Maintenant que vous avez appris comment utiliser AMF pour repérer votre propre adresse, voyons comment cette application peut vous aider à établir les adresses ICONDESK dont vous avez besoin pour communiquer avec des personnes sur

l'Internet ou dans d'autres ministères fédéraux. Supposons que vous vouliez envoyer un message électronique à Robert Nidermeyer, directeur SIG pour la circonscription de Chilliwack, en Colombie-Britannique. Vous avez obtenu son adresse Internet dans un article de revue. Si vous tentez d'introduire cette adresse, telle quelle, dans ICONDESK, vous obtiendrez un message d'erreur. Nous allons donc la convertir en nous servant d'AMF.

1. Dans la fenêtre principale d'AMF, cliquer sur le bouton Ajouter (représenté par le symbole +).
2. Dans la fenêtre Ajouter à la liste privée, introduire le nom de famille et le prénom du correspondant visé (par exemple : « Nidermeyer » et « Robert »).
3. Dans la zone Internet de la section Adresse de courrier électronique, taper l'adresse Internet de la personne - pour les fins du présent exemple, ce sera « nidermeyer@gov.chilliwack.bc.ca » - veuillez noter que le système effectue automatiquement la conversion qui s'affiche alors dans le champ IBISYS.
4. Cliquer sur OK.
5. De retour dans la fenêtre principale, cliquez deux fois sur la nouvelle entrée dans la liste.
6. Dans la fenêtre Détail, cliquer sur le bouton Copier.

Vous pourrez alors coller l'adresse dans ICONDESK. Veuillez noter que vous pouvez, de la même façon, convertir une adresse X-400 en adresse IBISYS afin de pouvoir communiquer avec un correspondant dans un autre ministère.

Pour toute question au sujet de ce qui précède, veuillez communiquer avec votre GS ou envoyer un message à notre Centre de dépannage à l'adresse SOUTIEN APP MIN.