曾江被傳定九月份與鄧拱璧共諧連理

△鄧拱璧友好們透露：鄧拱璧曾私下對他們說，將於今年九月份內，與曾江共諧連理，在蜜月時候。

幾早時，記者已獲悉曾江與鄧拱璧感情很好，雙方並有結婚的打算，最近曾向曾江詢問此事，他却默承認與鄧拱璧是好朋友，但是却未有結婚的計劃。可是，鄧拱璧知心情與會的向友好透露了喜事。記者也得以將這件喜訊報導。

至於曾江與藍娣之間的婚姻關係，亦將結束。內幕人士透露，曾江與藍娣協議離婚是在前年的事。而且，藍娣已在律師樓簽了離婚書。

在七零年代鄧拱璧曾是香港時裝界的紅人，他有一間模特兒訓練學校，她一手訓練的女孩子，有不少已成爲天橋上的頂尖模特兒。她過去也曾在大公司及電視台担任公關，也是能幹的事業女性。

不少友好們認爲，鄧拱璧與曾江感情進展快而穩定，而且認爲是匹配的一對。因爲他們都有很豐富的感情歷史：曾江自與藍娣進行辦離婚後曾關南施及張瑪莉名字聯在一起。鄧拱璧也有不少談戀愛的對象，其中最爲人所知的，就是何鉅準之間的一段情，雙方並談論婚嫁，甚可惜好幾次拍拖，鄧拱璧始終未結婚。她的家境不錯，兄弟姐妹都受良好的教育，甚有鄧老的父母甚爲担心。如今與曾江情投意合並將結婚，鄧拱璧的父母至感安慰。

在兩個星期前，鄧拱璧與曾江原約了不少圈中好友在沙田馬會打五人賽野餐錦標賽，兩人却突然缺席，使麻特賽差點無法舉行。後來才獲悉，鄧拱璧因事入院調養身體。一些好朋友便打趣的說：「這大概是他們婚前的例行檢查。」鄧拱璧是一個很能幹的女性，曾江最近有意自資拍片，鄧拱璧也替他全力搞劇本，在事業上實行並肩前進。

電視片集中的馮寶寶

馮寶寶在電視會演過長篇電視劇「追族」，片集中，寶寶飾演一記者，她是該片集中錯綜交橫的中心人物。「追族」的輿論很好，馮寶寶也演來稱職。

據說有見及此，利用在港視任編導的寶寶之兄馮吉隆，予以優厚待遇，將寶寶拖了過去。

馮寶寶在港視所演的電視劇，爲武俠動作「一劍震神州」。

馮寶寶「一劍震神州」中之南宮逸，是二爲一體，馮寶寶的南宮逸，而南宮逸就是馮寶寶。即是說，馮寶寶將南宮逸演得恰如其份。

當馮寶寶遇是寶星時，經已紅透半邊天，以寶星担綱主演，而又能達到片壇日久的寶星，即使敷中國電影史，唯馮寶寶耳。

當年的寶星，在用港視放在一邊。

這是甚麼道理？

看來製片商和導演，都要反省。

掌能「一劍震神州」的導演爲李鼎倫，他處理這個片集，很受觀衆歡迎。

而李鼎倫曾導演一部「大命小子」的影片，却被腰斬，就像當年胡金銓導「大醉俠」一般，未配上效果就遭非議，還望胡金銓的影片能面世，結果好評如潮。

李鼎倫則胎死腹中，是否担暴一點？

這些經驗老到的演員，在電視片集中，每每能發揮演員的潛能，而電影圈又似乎，逐漸將一流演技的演員

黃梅調獨步東南亞
大馬登台疑生
凌波「死過翻生」

（本報香港電）影歌星凌波前幾天從吉隆坡登台後返港，過幾天又轉到印尼登台；年來她幾乎處於息影狀態，全力在唱歌界發展，她認爲唱歌比拍戲所賺的錢有把握，但凌波的丈夫金漢則仍具拍片雄心，現正着手編寫專爲凌波而設的劇本，據說是古裝黃梅調歌唱片。

凌波廿六日描述在吉隆坡登台時，幾乎「死過翻生」，登台期間，她忽然感到腹部劇痛，由於她在港時曾因肝炎入院，心中不免忐忑，以爲舊病復發，後來得朋友介紹，往當地一著名中醫診治，醫生認爲她肝部積瘀，亦即是西醫所謂的「瘤」，幸而吃過中藥後，腹痛情況果然好轉，她才安心下來。

外地的娛樂商邀請「波姐」登台，一定指明要她唱黃梅調，因爲唱時代曲的歌星太多，只有她可以唱黃梅調，奇貨可居，高價也值得，所以縱然「波姐」不想獨沽一味，唱時代曲點綴一下，亦不被對方接受，這的確令她難做。

銀色新聞

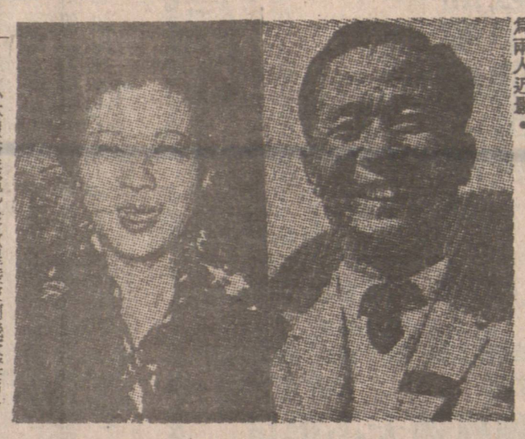

屠光啓與歐陽莎菲　與女星歐陽莎菲，已在美國洛杉磯市一教堂再度結爲夫婦。圖爲兩人近影。

劉兆銘回港 蕭邦鋼琴集

劉兆銘話：「香港電台攪咗個比賽，香港風光又話但配音好快，本來預定三班，點知但一班都唔駛，望住銀幕，即興作曲，半個鐘頭攪掂。

我問但徐克點。

但話：「而家但煩到死，望天做人，瘦到得番條藤咁！」

去「利園」約咗個老友傾偈，竟然見倒劉兆銘同鋼琴家李輝一齊。

我即刻過去問劉兆銘：「銘SIR！乜你又返咗嚟呀？嗰日米雪至話你有排都未返得嚟，又話台北日日落雨，你差幾日戲冇法埋尾？」

劉兆銘話：「係呀，八哥！我地套《蝶變》重有幾日戲喎。不過我答應咗香港電台返嚟同佢地頒獎，所以專程趕返嚟，頒完獎，又要去過台北嘞！」

我就問：「頒乜嘢獎！」

劉兆銘話：「香港電台攪咗個比賽，香港風光嘅詩詞，攝影同舞蹈……呀！趁記得，你禮拜日得唔得閒呀，夜晚！」

我問但得又點。

但就話：「得就唔該你賽禮拜日七點睇吓，「無線」播港台製作嘅《鋼琴集》，係我一手一脚編排嘅舞蹈。呢，我返嚟嘅目的，就係頒獎兼睇呢個節目。我想你睇完畀的意見我。」

我就問：「究竟乜嘢嚟嘅。」

劉兆銘只解釋咗一輪，但係我仍然唔明。到拉尾但有收，就話：「八哥大佬，總之你睇啦，費事我咁多唇舌解釋咯。」

我就話禮拜日一定恭坐電視機前，六點踏十一就扭定「無線」翡翠台。「咁得未呢？」

但哈哈大笑：「得！得！得！哈！哈！」跟住但就話的音樂係李輝配嘅，

活氏傢俬電器公司
WOSK'S LTD.
62 W. Hastings St.
Vancouver, B.C.
Phone: 685-0111

活氏傢俬電器公司
本公司經營四十年，現擴張營業共開支店十二間，向蒙華友光顧，不勝感謝，茲爲便利起見，特聘請袁金榮君（Mr. Jimmy Yuen）爲各位服務。本號專售各名廠彩色電視機，電爐，雪櫃，洗衣機，盤碗機，家庭用具，枱椅床，地氈，其他各種傢具俱全，貨多選擇，價錢相宜，如蒙光顧，請與袁金榮君用華語接洽，極表歡迎。

加拿大賽路銀行
溫哥華埠緬街四百號
The Royal Bank of Canada
400 Main St. Vancouver, B.C. Tel. 665-5240
賽路銀行經常提高對客戶服務水準，除商業投資，尚設有私人貸款：購買汽車，房屋裝修或添置家庭用品，利息從優，手續簡便。
賽路銀行房屋按揭，利息由十厘七五起，貸款額可高至十萬元，年期可分二十五年三年活期，五年定期，任君選擇。
本分行由富有經驗華籍職員負責替閣下解答一切問題，並歡迎查詢各種儲蓄存款利率，定期存款及私人支票戶口，商業往來支票戶口等等。
華務經理 馬錦華啓

莊士頓駕駛學校 Johnston's
好消息！
每星期日由上午十時 免費教授一小時
安全駕駛及模型車課程
免費學
歡迎詢問
324-7025
6682 Main St. Van. B.C.

銀龍公司
YIN LONG CO. LTD.
535 Gore Ave. Vancouver, B.C. Tel
Tel. 689-7324
代理台灣頂好牌：
燒臘肉食　撚手鹵味
中西什貨　新鮮瓜菜
冷凍包點餃子、榨菜包等　即蒸即食佳品。
樽裝罐頭、辣椒蘸菊、榨菜、鹹酸菜等
滿地可、溫地爾、點間頓、卡技利　價廉物美食品。
各埠均有代售。
歡迎零沽批發

B.C. ROYAL CAFE
PHONE: 681-3953
119 East Pender St. Vancouver B.C.
雲埠首創鳳城美點
鮮製粉麵開海外港粵風味先河遠近僑界敬希光臨
選料上乘　專心巧製
價格公平　招牌保証
雲埠秘書賽路蔡根遂
根璇立正

庚利公司
GANGLEY TRADING LTD
Impert-Export　Wholesale-Distributors
777 BEATTY ST. VANCOUVER, B.C.
Phones—687-2651—687-2652

專營國產商品
大量進口批發
全加總代理：
中國冰霜大明蝦
梅林牌罐頭磨菇
象山牌罐青刀豆

Gary Tse Realty Ltd.
#8-426 Main St. Van.
謝大鈞 Gary Tse
電話：278-2994
270-1971
或 683-4618
（一）四七九號五十四街近緬覩士德古兩睡房土庫有廳房
（二）三五七八號廿七街東卅年新兩廳兩睡房另土庫保養漂亮開價四萬七千九
（四）華埠新建 Townhouse 三間有土庫設計美觀實用開價四萬九。
（五）Turner 近域多利覩士德古兩睡房另地庫有廳房可出租。開價四萬九九可領津貼。
（六）新孖屋二間，十街近菲沙，三睡房自住或收租，開價九萬餘。
Langley 埠心年做十二萬元六天營業座位八十有酒牌開價五萬九千五。
華埠片打東街五十九組柏文好入息開價四十五萬元。
賺錢餐館出售

何桐攝影院
Ho Tung Studio
19 E. Pender St., Van, B.C
681-5848　879-5506
特價九折　菲林冲晒
影相射印每張25仙
護照快相即有
平靚又快歡迎惠顧
結婚喜照奉送大相
一日起貨
新型彩色黑房
放大八折優待

Sunbeam White
新邊麵飽
新鮮
味美

華埠 雲高 元豐有限公司
YUEN FONG CO. LTD.
683-6858　683-6859
242 East Pender St., Vancouver 4, B.C.
新運到：台灣甜柳橙，台灣桶柑，羊城牌蟲草鷄精，人參鷄精，泰國粗條沙河粉，芒安庄珠江牌三蒸酒，星加坡魚味餅，蝦味餅。

長城公司
GREAT WALL CO.
289 E. Hastings Street
Van. B.C. Tel. 669-0833
最近新貨
紅棗　糖心皮旦
皮旦　川貝檸檬李
生粉　天津小紅豆
羅漢果　豆鼓鯪魚
白雲麵　鮮炸鯪魚
葛粉條　清水苦瓜
生抽王　楊江鹵豉
老抽王　草菰老抽
梅汁餐　菊花晶
零售批發　無任歡迎

高級駕駛學校
4677 Main St. Advance Driving School
全程　$125
專人輔導英語筆試班 $20
吳先生　日 872-8717
夜 873-6091
◀假期照常服務▶

請電 667-3316 利安旅行社
最佳保證！
合格為省政府旅遊事業註冊會員 No 316-1
香港　台灣
旅行團　中國大陸　東南亞　歐洲大陸
RIGHT ON TRAVEL INC.
Suite 3, Ford Building,
193 E. Hastings Street
Vancouver, B.C.
Canada V6A 1N7
加華廣告設計公司 六六九〇八〇八
回來特價機票
美洲西岸
迪士尼樂園　賭城拉斯維加斯
夏威夷等地
加拿大國內賓夫路易絲湖
賞雪團

利僑公司附設鷄鴨公司
片打東街二五六號（正舖右鄰）
電話：六八一·一〇二二
本號供應新鮮鷄鴨，肉類，均用電子磅秤量，極爲準確，絲毫不爽。
零沽批發，一律歡迎

雲埠 加屬 泰興有限公司
Tai Hing Company
265 E. Pender St., Vancouver, B.C. Canada
PHONE 684-1028
新到大幫
超等味精
冰霜明蝦

國信公司
TRANS-NATION EMPORIUM LTD.
39 East Pender St. Vancouver, B.C.
電話：682-2244
新到大幫
台灣五磅罐頭半開竹筍
台灣五磅罐頭竹筍絲
台灣五磅罐頭馬蹄成個
台灣五磅罐頭馬蹄片
台灣五磅罐頭馬蹄粒
台灣廿安罐頭荔枝
台灣十二安罐頭蕉
台灣十二安齊鮑魚
台灣十二安粟米仔
自浸藥材海狗鞭酒
▲零沽批發·無任歡迎▼

祺梁
KEE LEUNG
Phone: 254-1203
254-6816
承接土木工程
商業樓面，新建重修，內外設計，樓宇土庫大小間格，天花外牆，油漆水電工程，專修屋頂瓦仔及熱氣瀝青混沙平頂天面，一律接辦。
如蒙利用，免費估價。
地址：亞力山打街五〇四號。
電話：二五四-六八一六。
二五四-一二〇三。（夜用）