保腎首在固精

▲頌恭 超常醫生遺精散之靈效

弟患遺精於今數年每因商務勞神夢遺益密受病日久行動無力日頻于危無奈醫藥空費難收效果近蒙華文日報司理張玉堂先生介紹購超常醫生所製(遺精散)服用果能葯到病除應驗如神特將實情撓露俾同病求葯者得以知津而問焉

旅古巴逢裕升號 新會縣坑頭村人 劉子升代白

▲▲有遺精病者請鑒

旅美國大埠開平朗頭儒良里 胡高恭頌

▲▲▲遺精求藥首一功

旅美國嘉省順市畝 包開平縣區村人 周瑞璞恭頌

▲▲▲遺精醫藥獨

吾姪神輔年纔弱冠未有家室到美兩年病患遺精日見其肌瘦面黃精神疲弱多方調理全無效果迫得將病狀商於趙超常先生據趙先生覆函謂要先服(夜夢遺精散)以治其標兼服(培元益眞丸)以固其本雙方并行收效較爲應驗云云如命遵行卒能大奏膚功弟感激無涯恭頌數言以彰盛德

旅赤市省打砵士埠開平縣茅岡下洞村 周新民僧侄 神輔 恭頌

▲▲興陽有藥此中求

弟前曾生南洋、受傭錫礦、因擔涼過多、初起發冷、時形虛弱、轉朱英國、日操園工、飲茶太多、每到晚間、兩足凍冷、腰脊刺痛、陽事不舉、尿竭滴病、特將情奉節告、接其覆函、幷丸單一張、指明(興陽煖腎丸)之所致也、久聞趙超常先生妙醫腎病、特果然腎氣充滿、喜出望外、今日復爲偉男者、又賴趙旅英國滿地可埠新會縣七堡鄉人李 式謙恭寫士打砵 寄邑塘堡鄉人 阮利慶頌

▲▲▲固精健腎藥妙醫名

●夜夢遺精散 每盒二元 ●虛濁健腎丸 每盒五元
●培元益眞丸每料十元半料五元 ●疔毒消防丸每料十元半料五元
(郵費)美國一毫貳 各國二毫五 買者自理
●心痛救苦丹每盒二元
●煖腎還少丸 每料十元半料五元
●各種腳氣、轉患腳氣、回家治理、幸不安全、臉色面黃唇白、轉患腳氣、回家治理、幸不安全、臉色面黃唇白

趙超常醫生館設美國大埠問症取藥照下賜函 Chu C. Shong 845 Clay St. San Francisco, Cal.

三民大(旅)館廣告

SHERMAN HOTEL
176 Pender St. E. VANCOUVER, B. C.

本館設在片打街東附近李隴西堂樓對面樓分四層不惜重資特加裝修上二層爲寓客置房位有百餘間分上中下三等無論長短期租賃價極相宜各房異常光潔所有牀鋪物件均從新購置冷煖水喉洗身房煖氣喉吸配備樓下正門爲登樓上之梯右爲西餐館其中之設置如祖國之太酒店西人之大喝爹路然專歡迎僑胞來往如有函預約者必飭工件依期赴碼頭或停車場迎迓至於所設之西餐館特聘最精于西菜之廚師主持之使四時食品以最新出最適口爲主無分日夜隨時食餐幷有卑酒沽飲椅桌晶瑩服侍週到務使住食者賓無不如意也仰我僑胞留心賜顧毋任感激

▲餐館喊線 (詩吆貳二五七)
▲旅館喊線 (詩吆一五〇九)
▲司理 李豪 李回 李嘉 余令
雲高華 片打街 三民大旅館啓

MEE WO & CO.
132 Pender St. East
Vancouver B. C.

美和老舖 金銀首飾

啓者本店開張經有廿餘年之久專鍊拾足金葉打造時款首飾向來貨眞價實童叟無欺倘有本號字印永遠包換久蒙諸君深信賜顧誠爲感激如蒙光顧定必依期快捷付上無悞若有函件請照上列番字付來妥收

雲高華埠 美和號許昌彩啓

和昌首飾舖 改良精造

本公司繩仔紙袋紙碟包物紙手記簿仔各式軟簿工課簿寫字簿鉛筆墨水信皮筆咀筆管寄貨則紙博架商店用品學堂文具各色紙料發行華商惠顧按價公應以圖久交希爲留意

Columbia Paper Ltd. 1038 Hamilton St, Vancouver, B.C.
1206 Wharf St. Victoria, B. C.

▲▲▲哥霖比亞紙料公司廣告

廿紀以還橫覽五洲商戰既酣工戰尤烈舉凡造作莫不日益新奇方爲斯世所尚況今時流男女裝飾均慕趨時使無良工精造曷邀悅目稚觀弟有見及此久懷改良造作之心昔日旅雲廿年向在美和徒操斯業交易殷誠當爲親朋共諒叨蒙賞識感佩良深前數年圃港分枝別店對于金銀器皿用心研究所有奇花異卉別類分門款之皆新務使適合時宜咸臻肖妙今爲時勢所迫復回雲埠會將美和股份退出今特創和昌首飾生意加工精造童叟無欺無拘太小物件如有本號字印永遠包換以圖久交統希四方桑梓留心賜顧各坑埠來函定收必然如期付上決不延悞爲各處貴客有信件定造請照下列西文住址付來妥收無悞

Wo Chung Co Jewelers
132½ Pender St. E. VANCOUVER, B. C.
許昌炘謹啓

中華民國參議院之內容

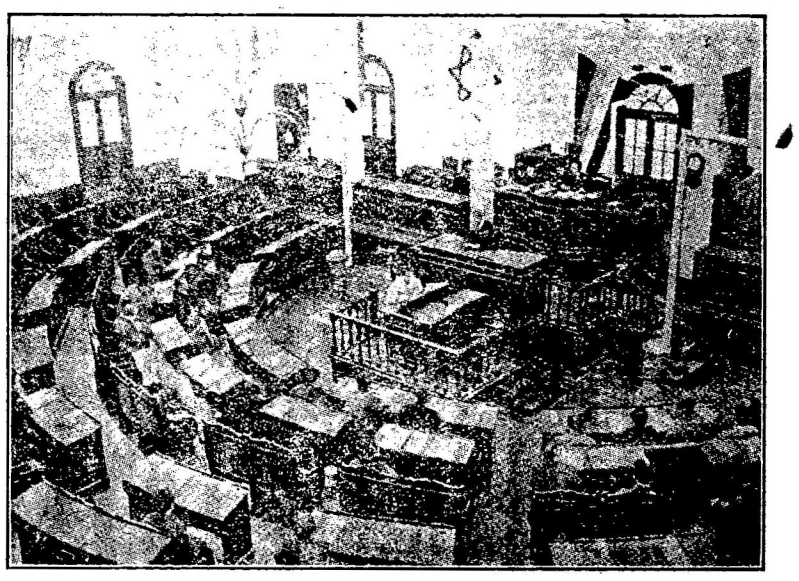

▲睇 ▲睇 ▲睇 ▲睇

議院之設代表民意達共和之義務在監督政府糾正違法以鞏固國家之基礎其職權如左

一 國務員之任命須得參議院之同意
二 國務員之彈劾須參議院提出之
三 國務員有違法行爲時參議院得咨請大總統免其職
四 國務員受彈劾時參議院得組織特別法庭審判之
五 國務員對於參議院得質問之
六 國務員對於參議院得提出法律案
七 參議院得建議於政府
八 參議院得自行集會
九 參議院得自定議院法
十 參議院得自定秘書廳及其他一切內部組織
十一 參議院得自選議長副議長
十二 參議院得自定議員懲罰法
十三 參議院得自定議員歲費
十四 參議院得自定預算
十五 參議院得自定會計法
十六 參議院得自定官制官俸
十七 參議院得自定決算
十八 參議院得自定審計法
十九 參議院得自定國債法
二十 參議院得自定貨幣法
二十一 參議院得自定度量衡法
二十二 參議院得自定國籍法
二十三 參議院得自定戒嚴法
二十四 參議院得自定大赦法
二十五 參議院得自定特赦法
二十六 參議院得自定減刑法
二十七 參議院得自定復權法
二十八 參議院得自定爵位勳章法
二十九 參議院得自定榮典法
三十 參議院得自定外交法
三十一 參議院得自定條約法
三十二 參議院得自定宣戰法
三十三 參議院得自定媾和法
三十四 參議院得自定國際法
三十五 參議院得自定國際條約法
三十六 參議院得自定國際協定法
三十七 參議院得自定國際仲裁法
三十八 參議院得自定國際調停法
三十九 參議院得自定國際審判法
四十 參議院得自定國際執行法
四十一 參議院得自定國際監督法
四十二 參議院得自定國際保障法
四十三 參議院得自定國際擔保法
四十四 參議院得自定國際信託法
四十五 參議院得自定國際公證法
四十六 參議院得自定國際認證法
四十七 參議院得自定國際登記法
四十八 參議院得自定國際註冊法
四十九 參議院得自定國際商標法
五十 參議院得自定國際專利法
五十一 參議院得自定國際著作權法
五十二 參議院得自定國際版權法
五十三 參議院得自定國際出版法
五十四 參議院得自定國際新聞法
五十五 參議院得自定國際郵政法
五十六 參議院得自定國際電信法
五十七 參議院得自定國際無線電法
五十八 參議院得自定國際航空法
五十九 參議院得自定國際鐵路法
六十 參議院得自定國際水運法
六十一 參議院得自定國際陸運法
六十二 參議院得自定國際空運法
六十三 參議院得自定國際聯運法
六十四 參議院得自定國際轉運法
六十五 參議院得自定國際倉儲法
六十六 參議院得自定國際保險法
六十七 參議院得自定國際海損法
六十八 參議院得自定國際共同海損法
六十九 參議院得自定國際單獨海損法
七十 參議院得自定國際救助法
七十一 參議院得自定國際打撈法
七十二 參議院得自定國際沉船法
七十三 參議院得自定國際遇險法
七十四 參議院得自定國際避難法
七十五 參議院得自定國際檢疫法
七十六 參議院得自定國際衛生法
七十七 參議院得自定國際醫藥法
七十八 參議院得自定國際禁煙法
七十九 參議院得自定國際禁賭法
八十 參議院得自定國際禁娼法
八十一 參議院得自定國際禁販賣人口法
八十二 參議院得自定國際禁販賣婦女法
八十三 參議院得自定國際禁販賣兒童法
八十四 參議院得自定國際禁販賣奴隸法
八十五 參議院得自定國際禁販賣軍火法
八十六 參議院得自定國際禁販賣毒品法
八十七 參議院得自定國際禁販賣鴉片法
八十八 參議院得自定國際禁販賣嗎啡法
八十九 參議院得自定國際禁販賣古柯鹼法
九十 參議院得自定國際禁販賣大麻法
九十一 參議院得自定國際禁販賣印度大麻法
九十二 參議院得自定國際禁販賣罌粟法
九十三 參議院得自定國際禁販賣罌粟殼法
九十四 參議院得自定國際禁販賣罌粟膏法
九十五 參議院得自定國際禁販賣罌粟漿法
九十六 參議院得自定國際禁販賣罌粟汁法
九十七 參議院得自定國際禁販賣罌粟液法
九十八 參議院得自定國際禁販賣罌粟精法
九十九 參議院得自定國際禁販賣罌粟素法
一百 參議院得自定國際禁販賣罌粟鹼法

▲睇

至強捷徑

腎臟構造之關繫

兩腎靠脊而生。其系下連膀胱。直達頭顱。爲體魄強弱之所繫也。

腎臟虧損之病狀

遺精漏精。耳鳴眼花。陽痿乏力。腰脊刺痛。夜多小便。尿後反滴。囊濕陰汙。

三鞭補腎丸之配料

用鹿鞭海狗三鞭。仍加鹿靶魚鰾龜膠各種立精健腎之藥。親自請伴監工爲丸

三鞭補腎丸之介紹

黃毓卿 新寧西村人
譚樹庭 開平大溪人
英羣 新寧西村人
謝玉麟 開平人

三鞭補腎丸之價值

生料弍拾元 半料拾元 (郵費)美國毫半 各國毫半 買者自理

KAYSANG COMPANY 843 CLAY STREET SAN FRANCISCO, CAL 總發行所 金山大埠企李街門牌八百四十二號

Sang Lung Jan 22 Canton St, Vancouver B.C. 奇生行 代售處 雲高華廣東街 生隆棧

▲各埠代理▼

▲紐約埠杏林春 廣信昌 廣和昌 ▲波士頓埠永盛隆 ▲市卡古埠永安 ▲舍路埠廣德號 ▲羅省永隆 ▲砵崙利生和 ▲古巴帝灣埠華文商報 黎子貞醫生

旅美英國士地爭衰拿埠新寧白沙神村前人 英羣恭頌