社論

慨日美之關係

美國試驗原子武器已久。過去絕少發生禍患。乃今春於比堅尼島舉行輕氣彈試驗之時。有一日本漁船名福龍號。竟遭受其害。致漁民二十三名受輕氣彈放射性灰塵灼傷。日本漁業亦因所獲之魚多感染放射性。而蒙重大損失。曾一度掀起反美及反原子武器之高潮。

然當時輿論日雙方當局慎重處理付。力謀消弭。幸未釀成爭端。但於美日關係中。即已無形中蒙上一重暗影矣。迄今時逾半載。日本漁民中受傷最重之久保山突告不治逝世。連日日共與左傾份子煽惑其間。以期再度掀起反美運動。際茲遠東危机四伏。美國處境極感棘手之際。此星星之火。頗有燎原之憂焉。

日人因美國試驗輕氣彈而遭損害。雖屬不可否認之事。然不論當時係因美國事前計劃有欠週密。抑或漁船不顧警告而接近比堅尼島危險區。究其實。祇能謂爲不幸之意外事件。事前美國既無傷害日人之存心。即事後當可由撫恤賠償而告一段落。目下之所以引起日人狂怒。而至影响兩國之正常關係。原因實屬於多方面者。

據吾人之觀察。此多方面之原因。日共與左翼份子之煽動固爲其一。日人於廣島長崎所受之創痛與其禍狹浮躁之國民性亦爲其一。美國應付之未盡妥善復爲其一。相因相乘。乃有此果。苟事件不幸擴大與惡化。即美國與整個世界。自遭受打擊當在不少。對日亦有百害而無一利。受益者唯蘇俄與中共等共產集團。一般日人行將成爲莫斯科之工具而不自知。

憶昔首受原子彈之害者爲日本。而首受輕氣彈試驗之被害者又爲日本。於一般日人心目中。對此二事。自易發生聯想。因亦易激起其對美國及原子武器之憤恨。然此乃一巧合而已。不久之前。蘇俄亦曾試驗原子武器。據日本科學家之推斷。係在北極圈內之朗格爾島所試驗爆炸。

該島距離日本。比較比堅尼島爲近。倘此項放射灰塵亦使日本受害。日本人亦當懷同樣悲恨。然日本之左傾份子。必不致推波助瀾。提出反蘇。亦決不提出禁用原子武器。甚至反銷「蘇俄擁有強大原子實力。將爲世界和平最大保障」。亦大有可能。由此例彼。故日人今日之行爲。未免過當。

（未完）。

全加洪懇大會開預備會議訊

多倫度訊。中國洪門民治黨全加拿大第十六屆懇親大會。於十月十日經在本埠該黨支部禮堂舉行揭幕。各情已誌前報。第一次預備會已於拾二日下午一時舉行。首由洪懇大會籌備處長羅景耀君報告大會籌備經過。隨即由各代表公推黃金灼爲臨時主席。黃代表國材爲臨時紀錄正式開預備會議。計通過重要事項如次。㈠修正大會議事規則。㈡通過大會代表團組織法。㈢選定大會主席團。選出司徒代表捷予。黃代表金灼。趙代表汝霖三人任大會主席團。輪值担任大會主席。㈣選定文事科人員。計選定黃代表國材爲起草員。伍代表澤濂爲中文新聞稿專責人員。黃代表兆華爲西文新聞稿專責人員。梁代表掌朝爲紀錄員。簡代表國安爲秘書。鄭代表其海爲文書。黃代表惠文爲膳錄。㈤選出周代表朝鎬爲正監察。張代表杰猷爲副監察。㈥選出陳代表翼耀爲審查股長。劉代表淇浩及張代表泉海爲股員。（吉）選出黃秀簡。何貽法。林潤璋。羅振覺。陳寶源。羅景耀等代表爲議員。㈦選定李宗雲及關勳錦兩叔父爲糾儀員。隨即舉行代表團職員宣誓就職典禮。由周代表朝鎬監誓。至午下五時散會。

全加洪懇大會第一次會議

全加中國洪門民治黨第十六屆懇親大會。昨拾二日下午八時。開第一次會議。由司徒代表捷予輪任爲主席。紀錄梁代表掌朝。行禮如儀。（甲）主席司徒捷予宣布開會。並報告出席人數。合法開會。（乙）報告黨務。㈠加拿大總支部出席全美洲特別會議代表伍澤濂君報告本年赴古巴會議。與加國有關之重要議決案。㈡加國總支部代表簡國安君報告自拾五屆洪懇會閉會後。辦事概況。㈢雲埠黨支部代表兼片市佐治霖分部及片市魯別黨分部代表伍澤濂君報告上列各黨部黨務概況。㈣域埠黨支部代表周朝鎬君報告域埠及党近。咻吧汝板。明吆等黨務。㈤櫃寧黨支部代表兼錦碌黨分部及金倫打分部代表黃國材君報告上列各黨部黨務概況。並附帶報告彼所知之汝路惧黨支部概況。拾一時散會。

加拿大派大使駐伊

伊色列京爹喇輝夫拾五日電。加拿大已派大使駐伊色列。一俟新任加國使館代辦傑特偕同參贊兩名抵此間後。該大使館即啟門辦事。加使館設於本京之新建近代化之樓宇內。以八間房爲辦公室云。

英出產品數量增多

英京拾五日電。據本京財政部長畢緯宣布。現在英工業生產呂數量較壹九五拾年增多百分之拾四云

紐約大華雜誌第四三六期已到

貳毛八仙月出四期

雲埠樂觀圖書館代理 Optimistic Library 126A. Pender St. E. Vancouver 4, B.C.

外埠定閱長期寄費免收

◎餐館平賣

本餐館座落繁盛地區。生意暢旺。因人力缺乏。願將生意全盤出賣。如意者請打電話 TA. 1818

◎西飡館出賣

本餐館位於繁盛區域生意暢旺設備完善今因各股東因健康欠佳願將生意全盤廉價出賣如有僑胞願營斯業者請來面議

LION'S CAFE
516 W. Pender St.
Phone PA. 0792

訃告

家門不幸蹇及配室葉母鄭氏孺人悼於中華民國四十三年十月十五日上午十時四十分鐘以病終於中央醫院內寢積閏享壽四十九歲爰命男等親視含殮遵禮成服謹擇於同月廿一日下午二時假座Armstrong, 304 Dunlevy Ave. 暗市党殯儀館開喪出殯扶柩歸土安葬於網頓表墳場忝屬宗親戚世友誼哀此訃

聞

治喪杖期夫 求立 拭淚稽首
哀子 榮琛 榮威 泣血稽顙
女 美慈 泣血稽顙

治喪處：51 Pender St. E. Vancouver, B. C.

◎梵亞林學校招生

歡迎華生入我們極優美絃索音樂隊。若私人教授則用汝自選的樂具。同班教授。本校給以梵亞林。

Douglas Stewart
1501 Vancouver Flock
736 Granville PA. 3715

訃告

先考諱官玉字朝彬羅公府君中山德都白沙灣鄉人氏痛於中華民國四十三年九月廿四日以病終於醫院正寢享壽六十九歲不孝頌雲等遠居祖國未克匍匐奔喪聞耗祗遵禮成服謹擇於十月廿日下午一時假座暗市党殯儀館開喪出殯扶柩歸土安葬忝屬宗親戚友世誼哀此訃

聞

未亡人陳氏 黃氏 泣淚飲祇
孤子 頌盤 安九 泣血稽顙
媳 黃氏 高氏 拭淚飲袵
孫 秀文 阿添 阿流 拭淚稽首

治喪處：肇利片打街東二五四號

訃音

先考諱重平號少泉鄭公府君痛於中華民國四十三年十月二日上午八時壽終正寢溯生于前清光緒二十五年二月十一日積閏享壽五十八歲不孝伯鵬等親視含殮遵禮成服謹擇於同月十六日（星期六）下午二時假丹李維街暗士党殯儀館禮堂舉行喪禮扶柩安葬忝屬宗親戚友黨世誼哀此訃

聞

未亡人 黃氏 泣淚飲祇
孤子伯鵬 仲鵬 叔鵬
季鵬 達鵬 泣血稽顙
女木蘭 慕蘭 秀蘭 泣血飲袵
期服媳 陳良 拭淚飲袵
期服弟 棧泉 拭淚頓首
期服姪 志芳 拭淚頓首

訃告

現任本總堂副主席實業公司總經理鄭公重平不幸於中華民國四十三年十月二日上午八時壽終正寢積閏享壽五十八歲老成凋謝殊深哀悼謹擇於同月十六日（星期六）下午二時假丹李維街暗士黨殯儀館禮堂舉行喪禮扶柩安葬謹此訃

聞

雲埠鄭榮陽總堂實業公司同啓

如惠花圈輓聯誄詞賻儀請照下列地址于十月十四日以前寄來至接洽時間每日由下午二時至六時

鄭公重平治喪處謹告

治喪處地址
Cheng Wing Yeong Tong
79½ Pender St. E. Vancouver, B.C.

訃告

先考諱桂燦字正義鄭公府君痛於民國四十三年十月一日病終聖約瑟醫院正寢積閏享壽六十四歲不孝萬長遠居祖國不能親視含殮祗遵禮成服叨蒙家叔止氣正壽辦理喪事經于同月五日下午三時在雲埠暗市党殯儀館舉行喪禮扶柩歸土安葬華人墳場復蒙宗親戚友惠贈贈儲花圈親臨執紼送葬事致送高誼隆情殘存均感謹此誌謝

未亡人黎氏泣淚飲袵
孤子萬長泣血稽顙
媳 梁氏拭淚飲袵
孫 蝦仔拭淚鞠躬

厚惠列后

鄭正氣五拾元 鄭正壽五拾元 鄭正仕 張福榮 每拾元 鄭正寶 鄭正砌 鄭正少 鄭尚藝 鄭尚靖 鄭忠敏 南平別墅 劉麗如 每五元 鄭正疇 鄭敢珍 鄭正利 鄭漢濤 鄭繼文 鄭培聲 徐朋 鄭業泮 陳湖 鄭子昌 鄭厚心 鄭慶鉅 鄭振祺 鄭松照 鄭簪國 鄭忠俊 鄭梁思 鄭梁川 鄭福璋 鄭尚顯 鄭忠信 鄭璋瑞 鄭榮宋 鄭家寶 梁緝光 梁賛 孔榕生 莫榮 岳憲培 唐萬柱 黎榮韞 陳彥剛 馮芳 馮壽 馮錫 馮伍 劉文讓 劉添 劉昌 劉騰 劉開 劉垣 劉東 周文 沈彬 黎欽 陳樂 周錫 吳權 吳鵬 謝章 謝棠 莫介煌 鄭振瑗 鄭尚藻 每式元 謝湖 劉仲漢 劉根 文就 沈洪 謝潛 林圖 顏京 吳滿 S. G. Smeller, F. Sanh Dovecette 鄭厚股 鄭進崇 何明耀 鄭厚灼 鄭厚殷 梁昌機 唐智 唐來盛 鄭漢國 每壹元 梁池女五毛 鄭正璞 鄭同權 每拾元 鄭正氣正壽 全花圈車 唐奕朗花圈車 鄭維椿 花圈車 南屏別墅花圈車 利和房 劉麗如瓦仔面工友花圈車

Two-Fold Service

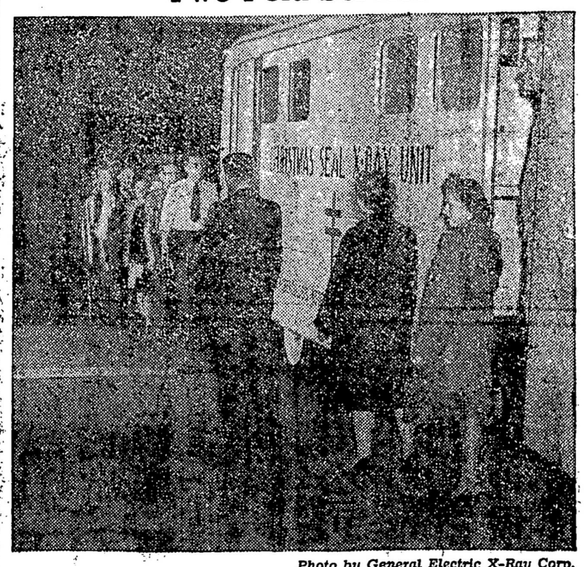

Photo by General Electric X-Ray Corp.

It's no trouble to check up on the health of your lungs when a mobile X-ray unit draws up to the door of the plant where you work. Units of this type, purchased from Christmas Seal funds, are used in group X-ray surveys by tuberculosis associations and health departments to find unknown cases of tuberculosis.

重要佈告

每年舉行的首次以X光線贈驗胸部服務處特別爲中國僑衆而設

由十一月一日至五日每日上午九時至十二時又下午一時至四時在哥林比亞街夾片打街角舉行贈驗

請留意 下次本報所登之消息

肺癆可以預防
肺癆可以醫治
肺癆不是遺傳病

B. C. TUBERCULOSIS SOCIETY
906 W. BROADWAY, VANCOUVER 9

第一家臘味製造廠

A 1 MEAT MARKET

喜市定街東七百六十一號

761 Hastings St. E.
Phone HA. 0369 Vancouver, B.C.

謝神節 謝客期

一年容易秋風盡 家家戶戶食風腸

▲謝神平賣一個月

由十月一號起至十月廿號止

加拿大批發價目

▲過國另計

靚頂白油腸 每磅一元
鴨肝腸 每磅一元
金銀潤 每磅一元
五花臘肉 每磅六毛五
牛肉干 每磅三元
牛肉干 每打一元

第一家臘味製造廠特敢大減價大推銷

雲高 元豐有限公司 埠華

YUEN FONG CO. LTD.

242 E. Pender St. Vancouver 4, B.C.

合時國貨大都登市

金英芳水仙花頭

新到貨新價 價錢極相宜

各種炮竹 應時上市

第二期 冬節國貨行情正在印刷將就奉上

雷鳴春精補精

雷氏鳴春精補精 腎疾皆應 萬藥難競

人身皆父母之精血構成。長成以後。事業成就之大小。即視精血強弱以爲衡。本此精血爲畢生之效用。而家業以興。宗支以盛。精血之關係於生人也如此。可不貴乎。

本主人有鑒於此。特遵著名御醫秘傳最經驗之皇宮御用良方。不惜巨資。採選參茸龜鹿。黑驢鞭等。配以優美藥材。外加蛤士蟆與黃精。製煉成丸。名曰精補精。公世四十三年。暢銷全球。蓋其效速而廣。確令人驚奇者。精補精陰陽兼補。男女皆宜。凡先天不足。色慾過度。夜便夢遺。陽痿精枯。腰痛酒濕。月事不調。宮冷難孕。服精補精最妙。補火而真陰不涸。能生精益髓。壯心寧神。強胃潤顏。舒筋活絡。滋水而元陽不衰。尤以補血生精。健腎強身。爲精補精最著之功効。誠養生第一神效之補品。有志衛生者所宜常服也

溫埠 金利源 廣萬生 精行 國信 庚利 廣豐 元發 太平洋 均有售