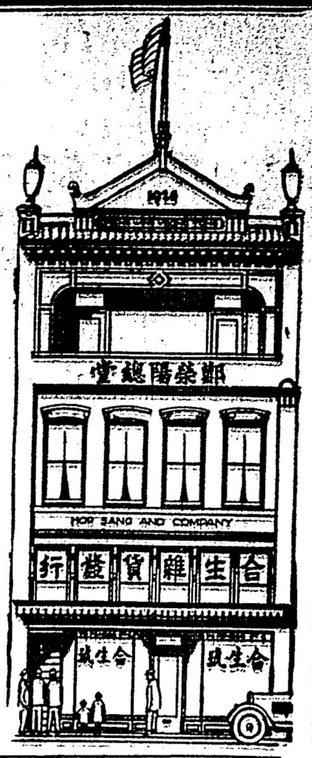

一號增絲苗
仍有新絲苗
開春時在即
如若趕早市
矮脚白菜米
紹菜蘿白米
節瓜冬瓜仁
苦瓜升瓜仁
早水白菜心
各江磁缸瓦
各號新式鞋
如蒙賜光顧

頂靚新壹粘
價錢分上中
業農要下種
必要藏菜種
潮洲包心芥
白花芥蘭菜
松好莞茜米
紅莧韭菜米
長身豆角仁
籐竹嚟椅 櫈
鑼鼓兼紘索
批價必定平

雲埠合生號司事人陳宜顯 鄭厚昶 鄭福藉

HOP SANG CO
79 Pender St. E. Vancouver, B. C. Phone Sey. 6256

美盛金 舖舖舖舖
MEE SHING
109 Pender St, E, Vancouver B. C.
Phone Sey. 7873

遷舖廣告

本號設在雲埠特聘超等雕匠巧造中西時款金器俱用十足金葉素蒙
儀胞賞羨幷常備大帮珠玉寶石　外埠如
蒙光顧請照上列門牌付來無悞　幷售
大小鐘錄　開全五
花粧用品　代平年圓　司。
各樣眼鏡　理明報五　鄧滿隆啟
　　報費毫　理

加拿大 雲高華 萬源昌
MAN YUEN CHONG CO.,
102 Pender St. E. Vancouver, B. C.
Cable Address Mycco. Phone Sey. 8657

增上頭合男顧各京發價
新城等號時女繡江菓行特
到絲絲萱水絲檯海茶零計
苗苗粘貨巾冚味煙沽平

雲埠萬源昌謹啓

祖國新聞二

●湘學生抗日會

被封後之波瀾

（再續）▲學生代表緊急會議　公私立各校學生　因省府封閉學生抗日救國會　極不滿意　乃每校推定代表十人　於二拾八日下午六時　在中山堂開各校學生代表臨時緊急會議　討論應付方法　到三百餘人　省市府部黃家聲彭國鈞朱浩懷蕭錫恭四人　亦到會參加　由學生何乾元主席　議決各事　㈠以大會名義　通電表示堅誠擁護湖南學生抗日救國會　幷去函慰留各執委　同時促其繼續奮鬥　㈡本會誓死擁護湖南學生抗日救國會　遵命舉行仇貨總檢查　㈢呈請省市府部轉咨省政府　限六月一日以前　啟封湖南學生抗日救國會　㈣呈請政府嚴懲日無法紀　以武力阻擾總檢查之奸商首要　㈤呈請政府　嚴懲勾結奸商挑撥離間捏詞誣陷青年　希圖破壞抗日工作之教唆政客　㈥呈請省黨部查封捏造事實危參聽之晚報　幷嚴懲其編輯　㈦本會決議案　交主席團負責辦理　如執行困難或無效果時　由主席團召開第一次臨時代表大會　討論應付辦法

陳銘樞宅旁發現炸彈

發覺尚早幸未傷人

上海訊　昨月法租界善鐘路七十五號交通部長陳銘樞氏住宅花園竹籬旁　突然發現手溜炸彈一枚　幸發覺尚早　致未爆炸　茲將詳情錄后

▲掃街發見　陳氏自向寧府呈請辭職後　當即毅然來滬　寓法租界善鐘路七十五號本宅　以示堅決　並深居簡出　藉資休養　詎晨早六時許　有一清道夫正在陳宅附近灑掃時　忽在屋前花園內小亭竹籬旁　發見手溜炸彈一枚

▲探捕查勘　清道夫驚駭之餘　立即報告陳宅　轉報善鐘路捕房　捕頭聞訊　立派中西包探趕往查勘　察得彈爲隋圓形　中有螺紋數匝　上端繫有短繩　殆完全舊式　惟距離該彈咫尺　尚置有炸燬彈殼數片　幸發覺尚早　未致肇禍　隨由捕房三道頭法捕將該彈取去　暫存捕房候查

▲要人慰問　消息傳出後　在上海各要人　均紛紛前往探問　市長吳鐵城最先蒞止　顧維鈞博士亦聞訊　於上午十一時起　往向陳宅慰問　陳氏一笑置之　至下午十二時半　顧氏與吳市長相偕辭出

便衣隊襲擊僞國官署

北京訊　長春六月廿六日便衣隊襲擊僞立法院執政府　市長官舍等處　全市頓呈恐慌云

Phone Sey. 4918

貨物萬有
目錄整使
函索即奉

贈券
十元以上之交易者
剪此券同付來當奉
贈國光緞頸帶壹條

超等絲無袖衫連短褲每套一元七五
超等絲短袖連短褲　每套貳元
超等絲短袖短袖衫連長褲每套貳元貳五
超等絲長袖長袖衫連長褲每套貳元五毛
超等絲長袖內衫　每件壹元六五
超等絲長內褲　每条壹元六五
超等絲短袖內衫　每件壹元四毛
超等絲短內褲　每条壹元二九
超等絲短內衫每件五元二五
超等羽紗縐說衫　每件九元貳九
厚白帆布樓仔　每件一元五毛
超等羽紗樓仔　每件四元二五
壹號白斜紋方圍身　每打四元
一號白斜紋企圍身　每打四元七五
上等棉線襪　每打貳元
絲間男襪　每打二元九五

振拿麼打公司出產之支奄泗貨車天下馳名價錢相宜用車諸位請留意焉
General Motors Products of Canada Ltd.
(G. M. C. Trucks Division)
1200 W. Georgia St.
Vancouver, B. C.
Phone Sey. 2348

◎遷舖廣告
啟者小店向在廣東街營業歷有多年荷蒙諸君過愛不勝銘感茲因埠情冷淡地位狹僻是以遷往緬街門牌五四六號（即義泰公司及周耀初影相館橫過五間）照常營業至本押之出架貨品如長褪褪衫鏢仔手鏢等物一律特別平沽如蒙賜顧請依下列地址光臨無任歡迎
Hong Yee On Co. 546 Main St. Vancouver, B. C.
電話　德昆利市壹七五二R
雲埠同裕安黃樹柏昂哲謹啟

域多 裕倫德記 利埠
YEE LUN ARK KEE
534-6 FISGARD ST, P.O.BOX 1514, VICTORIA, B. C.
Phone Empire 1631
（大宗平沽）

新到
正增城絲苗
上增城絲苗
一號新絲苗
新花萱占
日用雜貨
特靚
電話 E二六三二
關祝華謹啟

GENERAL MOTORS TRUCK GMC

義泰泰泰公司
良友六十五六期各三毛五仙
新寧雜誌　壹毛五
上海申報　壹毛
香港循環報　五仙
文華畫報　三毛五
中華畫報　三毛五
淞滬〇事圖畫刊貳毛五
淞滬中日血〇初集三毛五
上〇事畫刊　壹
海〇事畫刊　貳集各三毛五
虹口日耍人被炸真相三毛五
公園　相
東北〇事集影　二毛
（〇代戰）
◎圖書、葯品、目錄贈閱函索即寄
日本侵畧東北真相畫刊　五毛
上海戰事小說歐浦戰潮　五毛
日人謀殺張作霖案八毛
馬占山將軍義勇史　三毛
虹口公園炸彈特刊貳毛
日本侵掠我東北暴行之眞相四毛
此書詳載日賊侵佔東北之殘賊行爲、內附重要玲瓏影片多幅。末卽滿蒙現勢圖。及義勇軍進行曲。爲當前國難要書
G. High Co. 500 Main & 208 Bender St. E. Phone Sey. 3729 Vancouver B. C. Can.

Catto's Whisky

This advertisement is not inserted by the Government of the Liquor Board, or by the Government of the Province of British Columbia.

▲箱箱均是精選貨
「嘉多市」蘇格蘭偉市結酒乃是可靠之酒經過最精密之試煉然後蒸釀而成
六十年來歐美之大輪船公司均取用此酒有兩種「金磚紙的」「十五年的」各政府酒房皆有發售
請買美味的「嘉多市」偉市結酒

南昌公司
Nam Chong Co.
33 Pender St. E.
Vancouver, B. C
Phone Sey. 4217
雲高華　加拿大

麥紀雲麵包有限公司
McGAVIN LTD. (Bakers)
2106 W. Broadway, Vancouver, B C.
Phone Bay. 720

◎請買好麵包
本公司開辦於雲埠約拾年間：所製之麵包及各種西人餅食：貨眞價實：爲加拿大最好者：久已爲衆所稱許：茲爲招徠華友生意起見：特聘馬長宗君 Edward Man 爲經紀：往與各華友男女士商接洽：務希留意賜顧是荷：
麥紀雲麵包有限公司

三號門牌：從新組織：專選辦祖國雜貨：糖菓：文房用具：正地道藥材：各號駐名藏丹丸散：式式俱備：製各項丸散：工精價廉：如蒙賜顧：無任歡迎　電話詩歷四貳壹七
楊金樹　統理內外全科醫生
專醫花柳奇難雜症
自製參茸壯陽補腎丸每打貳元
白濁丸大罐壹元　萬應搜骨丹每罐三元
久戰快樂水每罐五毛　痔癩丸大罐二元
司理周振河謹啟

治癖聖藥
Singer Bros Drug Store
Cor, 26 Queen & Victoria Street, Toronto, Ont.

勝架兄弟藥房
舖在紐夾域多利街角門牌紐街東約貳十六
特代理人權代理人
學古齋算命大家喂朋友注意
竊思算命一事最精微差之毫釐謬之千里富貴貧賤理有所椎趨吉避凶在於流年與星盤諸君欲知運限否泰者宜留意焉從廉減贈
小批五毛　中批壹元　大批星盤貳元
九宮星盤三元　長庚流年逐月五元
通信處雲片打街東南昌號門牌三拾叁號
Nam Chong
33 Pender St. E, Vancouver, B. C.

◎學繪衣樣及裁縫技術
以各職業來看酬勞最優者莫過于繪衣形及整女服模樣婦人內外衣裳及小童衣服本校乃用三拾餘年經練完成之教授法收效最良最速欲學壹有用職業不可失此良機時間九時至五時—星期三五晚上七時半至拾時 Sey. 5715
Academy of Useful Arts
644 Bute St. Vancouver, B. C.
實用技藝學校啟

Dai Quon Rooms
100 Pender St, E, Vancouver, B. C.

◎大觀旅館
新張廣告
本旅館設在雲高華埠片打街東門牌壹百號名目雖然依舊惟內容裝修及傢私什物俱行重置一新對于煖汽熱水極爲充足且位居華埠繁盛之區出入買物尤爲利便今當新張伊始取價從廉倘蒙僑胞惠顧定必歡迎而優待之仰爲留意幸甚
司理人 商朋德 馬緞園 謹啓