TAI HON KONG BO LTD.

THE CHINESE TIMES

PUBLISHED DAILY EXCEPT SUNDAY, AT

443-445 CARRALL STREET VANCOUVER, B. C.

Volume 24, No. 55
Twelve Six-column Pages
$9.75 Per Year

ENTERED AT THE POST OFFICE AT VANCOUVER B AS SECOND CLASS MATTER

Phone Seymour 7092 (THUSRDAY.) SEPTEMBER 27 1923 P. O. Box 260

本報價目表
本報價目本埠派到每月收銀七毫五若派不到貼郵票寄上
每月收銀壹元英國各埠及美國每年收英金九元七毫五半
半五元三個月二元七五一月一元中國及外國每年收英金十五元途費拜日外
倘按日呈閱無論取閱久暫報資均先惠
國定閱總不半年
本報聞譯處號碼

中華民國拾二年九月廿柒號

大漢公報

夏歷歲次癸亥年八月十捌日

甚拿（星期四）五號

本館論說

金門致公總堂第三次懇親大會

（峻）

致公堂積數百年之日月 合千萬人之心力 所艱難締造者也 雖爲海內外社會之一大團體 其中完全包含國家政治範圍。近爲民權自由之意念所感化 爲革命思潮所鼓盪 故幾經莫大之打擊 受莫大之痛苦 始建共和之政體 論民國之首功 孰敢與致公堂爭衡 則民國之利祿 應爲致公堂同人獨特享 乃致公堂同人 祇存愛國觀念。會無貪位慕祿劣性 試觀民國十二年來 徵逐於權會之門 逶迤於勢利之間者 致公堂未聞有此一人。其淡然於利祿者已可概見。而識者不察。每謂致公堂人無幹政之才 甘心潛身縮首 然吾人自有眞 祇以藏器待時。不敢苟且以圖進取。道高毀至 行高謗來 惟有聽之而已 乃權奸竊柄 得勢妄行。時思假暴力以圖傾軋 始則高堅三民主義招牌。武人政客 受其愚弄及至羣蟻附膻。惡氛稍振 不憚殘民以逞 盤踞一方。流毒生民 莫此爲甚。我同人目擊時危 痛心疾首 又復竭力倡導 召集海內外人士 萃於金門致公總堂 奮此日之精神 建維新之德化 幸海內外人士 聲聲响應。形動影隨。各掬其最後之天良 以相共事 故有第一次第二次懇親大會之設 自第一第二兩次懇親大會後 各等義務 次第舉行 致公堂已成一大刷新規模 赫赫然聲震寰宇 然而前途遠大 吾人之仔肩 正不容稍懈也 惟其仔肩勿懈 故訂於十月十號。而有第三次懇親大會 此次懇親大會 與前此之懇親大會不同 前此之懇親大會 爲臨時之建設 爲渴渡之建設。此次之懇親大會 爲永久不拔之建設 夫臨時建設 與渴渡建設 不外對內則互相聯絡 疏通感情 對外則交通往來 爲眞正民意之表示 然已行諸於前 爲世人所共聞共睹 不容再贅述。至於永久不拔之建設者何。改組政黨 奠定黨基是也 夫致公堂既爲中政府認爲正式社會 自應參贊襄政府行政之權衡 尤當表示一大機關 與政府有關需相因之勢 改組政黨後 對於政府 有協贊之權威 對於國外。有代表之資格 壯國內之聲援 爲外交之便利。計 善於此也 致公堂之建設 海外無地不有 黨基不可謂不厚 惟吾人以父母桑梓之鄉 爲永久之根據地 獨於父母桑梓之鄉 而致公堂尚屬缺如 仍未得爲根深蒂固 年來全人多方跋涉 不畏辛勞 籌資以圖建堂於

▲致公總堂謹要通告

啓者照得金門總堂雙十日懇親大會事關黨務重要選派代表必須慎擇賢能本總堂經開全體會議選定羅超然君大漢公報編輯伍嵩翹君爲全加總代表兩君才能深稱委任仰各分堂速照本總堂前日之通告籌措經費付來並條陳善策俾羅伍兩君以資臂助是所切盼

北京酒樓

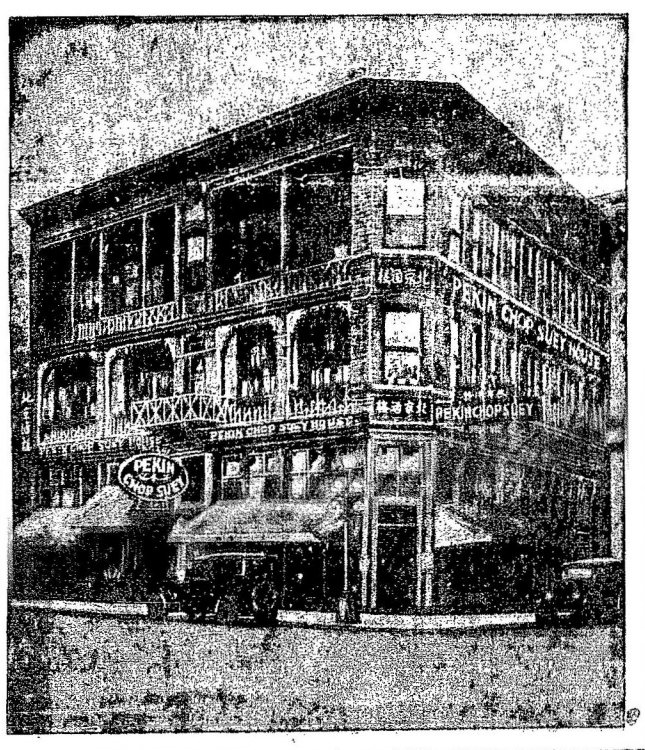

英屬加拿大雲高華埠

門牌第五號 皮打街西

電話詩毛 七六三四

PEKIN CHOP SUEY

5 PENDER ST. W. VANCOUVER B. C.

BANK OF MONTREAL

138 Pender St. E. Vancouver B.C.

滿地可銀行

兼人事務所

雲高 萬源昌 華埠

MAN YUEN CHONG CO.,

125 Pender St. E. Phone Sey. 8657

Vancouver, B. C.

啓者本公司厚集巨資專辦祖國大帮油糖茶米京菓海味滬杭雜貨各色顧繡絲巾搭巾紡綢說衫男女歌裝儒履發行并接理香港正店萬源隆各寄書信銀兩滙兌快捷妥當無悞新張伊始取價特別從廉以圖久遠交易仰我僑胞賜顧爲盼

▲舖在片打街東門牌壹百二十五號

▲喊線（詩麼）八六五七

司理 張華勳 張培炘 謹啓

人 張炳堅 張懿培

委路慎

雙靴舖

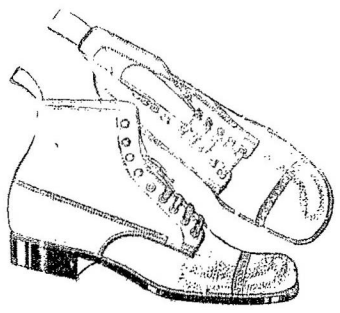

新春夏名靴各式男子靴由四元四毛五起

女子光皮與緞面靴七元五毛

另各式靴由五元起

請來賜顧

WILSONS SHOE STORE

157 159 Hastings Street West

Near Cambie Street,

詩正亞輪船公司

本公司各船

拾四日到上海

拾陸日到香港

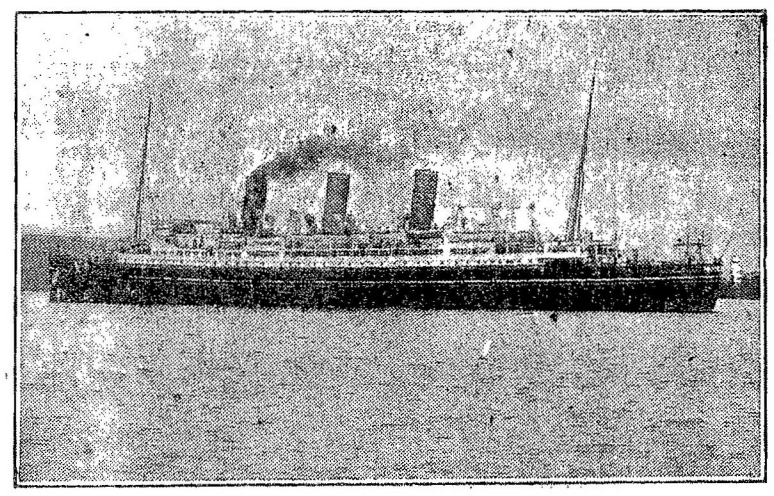

▲特別佈告

本公司各船到上海時。特備小輪。以應華友登岸遊覽地方之用。

不往來呂小

謹此奉告。請爲傳佈

僑胞旋唐注意

由雲高華啟行日期

澳大利皇后 拾月十一號

亞洲皇后 十月四日

坎拿大皇后 拾月拾八號

俄國皇后 十壹月一日

總司理司徒旋佈

司徒旋通信住址

SETO MORE

Asiatic Passenger Agent.

Canadian Pacific Rly.

VANCOUVER, B. C.

各務總司理大主持

J. J. FORSTER

General AgE nt

Ocean Traffic

VANCOUVER, B. C.